SALINAN

BUPATI SRAGEN
PROVINSI JAWA TENGAH

PERATURAN BUPATI SRAGEN
NOMOR 110 TAHUN 2022

TENTANG

PENETAPAN HASIL ANALISIS JABATAN DAN ANALISIS BEBAN KERJA DI LINGKUNGAN PEMERINTAH KABUPATEN SRAGEN

DENGAN RAHMAT TUHAN YANG MAHA ESA

BUPATI SRAGEN,

Menimbang : bahwa untuk melaksanakan ketentuan Pasal 6 ayat (1) Peraturan Menteri Pendayagunaan Aparatur Negara dan Reformasi Birokrasi Nomor 1 Tahun 2020 tentang Pedoman Analisis Jabatan dan Analisis Beban Kerja, perlu menetapkan Peraturan Bupati tentang Penetapan Hasil Analisis Jabatan dan Analisis Beban Kerja di Lingkungan Pemerintah Kabupaten Sragen;

Mengingat :

1. Undang-Undang Nomor 13 Tahun 1950 tentang Pembentukan Daerah-Daerah Kabupaten dalam Lingkungan Propinsi Jawa Tengah (Berita Negara Republik Indonesia Tahun 1950 Nomor 42);
2. Undang-Undang Nomor 5 Tahun 2014 tentang Aparatur Sipil Negara (Lembaran Negara Republik Indonesia Tahun 2014 Nomor 6, Tambahan Lembaran Negara Republik Indonesia Nomor 5494);
3. Undang-Undang Nomor 23 Tahun 2014 tentang Pemerintahan Daerah (Lembaran Negara Republik Indonesia Tahun 2014 Nomor 244, Tambahan Lembaran Negara Republik Indonesia Nomor 5587), sebagaimana telah diubah beberapa kali terakhir dengan Undang-Undang Nomor 11 Tahun 2020 tentang Cipta Kerja (Lembaran Negara Republik Indonesia Tahun 2020 Nomor 245, Tambahan Lembaran Negara Republik Indonesia Nomor 6573);
4. Peraturan Pemerintah Nomor 18 Tahun 2016 tentang Perangkat Daerah (Lembaran Negara Republik Indonesia Tahun 2016 Nomor 114, Tambahan Lembaran Negara Republik Indonesia Nomor 5887) sebagaimana telah diubah dengan Peraturan

Pemerintah Nomor 72 Tahun 2019 tentang Perubahan atas Peraturan Pemerintah Nomor 18 Tahun 2016 tentang Perangkat Daerah (Lembaran Negara Republik Indonesia Tahun 2019 Nomor 187, Tambahan Lembaran Negara Republik Indonesia Nomor 6402);

5. Peraturan Pemerintah Nomor 11 Tahun 2017 tentang Manajemen Pegawai Negeri Sipil (Lembaran Negara Republik Indonesia Tahun 2017 Nomor 63, Tambahan Lembaran Negara Republik Indonesia Nomor 6037) sebagaimana telah diubah dengan Peraturan Pemerintah Nomor 17 Tahun 2020 tentang Perubahan Atas Peraturan Pemerintah Nomor 11 Tahun 2017 tentang Manajemen Pegawai Negeri Sipil (Lembaran Negara Republik Indonesia Tahun 2020 Nomor 68);
6. Peraturan Menteri Negara Pendayagunaan Aparatur Negara dan Reformasi Birokrasi Nomor 1 Tahun 2020 tentang Pedoman Analisis Jabatan dan Analisis Beban Kerja (Berita Negara Republik Indonesia Tahun 2020 Nomor 26);
7. Peraturan Daerah Kabupaten Sragen Nomor 5 Tahun 2016 tentang Pembentukan dan Susunan Perangkat Daerah Kabupaten Sragen (Lembaran Daerah Kabupaten Sragen Tahun 2016 Nomor 5, Tambahan Lembaran Daerah Kabupaten Sragen Nomor 3) sebagaimana telah diubah beberapa kali terakhir dengan Peraturan Daerah Kabupaten Sragen Nomor 5 Tahun 2022 tentang Perubahan Ketiga atas Peraturan Daerah Nomor 5 Tahun 2016 tentang Pembentukan dan Susunan Perangkat Daerah Kabupaten Sragen (Lembaran Daerah Kabupaten Sragen Tahun 2022 Nomor 5, Tambahan Lembaran Daerah Kabupaten Sragen Nomor 3);
8. Peraturan Bupati Sragen Nomor 64 Tahun 2021 tentang Kedudukan, Susunan Organisasi, Tugas dan Fungsi, serta Tata Kerja Perangkat Daerah dan Staf Ahli Bupati Kabupaten Sragen (Berita Daerah Kabupaten Sragen Tahun 2021 Nomor 64) sebagaimana telah diubah dengan Peraturan Bupati Sragen Nomor 98 Tahun 2022 tentang Perubahan atas Peraturan Bupati Nomor 64 Tahun 2021 tentang Kedudukan, Susunan Organisasi, Tugas dan Fungsi, serta Tata Kerja Perangkat Daerah dan Staf Ahli Bupati Kabupaten Sragen (Berita Daerah Kabupaten Sragen Tahun 2022 Nomor 98);

MEMUTUSKAN:

Menetapkan : PERATURAN BUPATI TENTANG PENETAPAN HASIL ANALISIS JABATAN DAN ANALISIS BEBAN KERJA DI LINGKUNGAN PEMERINTAH KABUPATEN SRAGEN

BAB I
KETENTUAN UMUM, MAKSUD, TUJUAN, DAN RUANG LINGKUP

Pasal 1

Dalam Peraturan Bupati ini, yang dimaksud dengan:

1. Daerah adalah Kabupaten Sragen.
2. Bupati adalah Bupati Sragen.
3. Perangkat Daerah adalah Perangkat Daerah di lingkungan Pemerintah Kabupaten Sragen yang merupakan unsur pembantu Bupati dan Dewan Perwakilan Rakyat Daerah dalam penyelenggaraan Urusan Pemerintahan yang menjadi kewenangan Daerah.
4. Aparatur Sipil Negara yang selanjutnya disingkat ASN adalah profesi bagi pegawai negeri sipil dan pegawai pemerintah dengan perjanjian kerja yang bekerja pada instansi pemerintah.
5. Pegawai Aparatur Sipil Negara yang selanjutnya disebut Pegawai ASN adalah pegawai negeri sipil dan pegawai pemerintah dengan perjanjian kerja yang diangkat oleh pejabat pembina kepegawaian dan diserahi tugas dalam suatu jabatan pemerintahan atau diserahi tugas negara lainnya dan digaji berdasarkan peraturan perundang-undangan.
6. Pegawai Negeri Sipil yang selanjutnya disingkat PNS adalah warga negara Indonesia yang memenuhi syarat tertentu, diangkat sebagai Pegawai ASN secara tetap oleh pejabat pembina kepegawaian untuk menduduki jabatan pemerintahan.
7. Pegawai Pemerintah dengan Perjanjian Kerja yang selanjutnya disingkat PPPK adalah warga negara Indonesia yang memenuhi syarat tertentu, yang diangkat berdasarkan perjanjian kerja untuk jangka waktu tertentu dalam rangka melaksanakan tugas pemerintahan.
8. Jabatan adalah kedudukan yang menunjukkan fungsi, tugas, tanggung jawab, wewenang, dan hak seorang Pegawai dalam suatu satuan organisasi.
9. Jabatan Administrasi adalah sekelompok Jabatan yang berisi fungsi dan tugas berkaitan dengan pelayanan publik serta administrasi pemerintahan dan pembangunan.

10. Jabatan Fungsional adalah sekelompok Jabatan yang berisi fungsi dan tugas berkaitan dengan pelayanan fungsional yang berdasarkan pada keahlian dan keterampilan tertentu.
11. Jabatan Pimpinan Tinggi adalah sekelompok jabatan tinggi pada instansi pemerintah.
12. Pejabat Pembina Kepegawaian yang selanjutnya disingkat PPK adalah pejabat yang mempunyai kewenangan menetapkan pengangkatan, pemindahan, dan pemberhentian Pegawai ASN dan pembinaan manajemen ASN di instansi pemerintah sesuai dengan ketentuan peraturan perundang-undangan.
13. Analisis Jabatan adalah proses, metode dan teknik untuk memperoleh data jabatan yang diolah menjadi informasi jabatan.
14. Analisis Beban Kerja adalah teknis manajemen yang dilakukan secara sistematis untuk memperoleh informasi mengenai tingkat efektivitas dan efisiensi kerja organisasi berdasarkan volume kerja.
15. Evaluasi Jabatan adalah suatu proses untuk menilai suatu jabatan secara sistematis dengan menggunakan kriteria-kriteria yang disebut sebagai faktor jabatan terhadap informasi faktor jabatan untuk menentukan nilai jabatan dan kelas jabatan.

Pasal 2

(1) Maksud ditetapkannya Peraturan Bupati ini adalah memberikan pedoman dalam rangka pembinaan dan penataan kelembagaan, sumber daya manusia aparatur dan ketatalaksanaan.
(2) Tujuan ditetapkannya Peraturan Bupati ini adalah memberikan petunjuk dalam:
    a. penataan/penyempurnaan struktur organisasi;
    b. penilaian prestasi kerja jabatan dan prestasi kerja unit;
    c. penyempurnaan sistem dan prosedur kerja;
    d. peningkatan kinerja kelembagaan;
    e. penyusunan standar beban kerja jabatan/kelembagaan, penyusunan daftar susunan pegawai atau bahan penetapan eselonisasi jabatan;
    f. penyusunan rencana kebutuhan pegawai secara riil sesuai dengan beban kerja organisasi;
    g. program mutasi pegawai;
    h. program promosi pegawai;
    i. pemberian *reward* dan *punishment* terhadap unit atau pejabat;
    j. program pendidikan dan pelatihan; dan
    k. peningkatan pendayagunaan sumber daya manusia aparatur.

Pasal 3

Ruang lingkup Peraturan Bupati ini meliputi:

a. Tim Pelaksana Analisis Jabatan dan Analisis Beban Kerja;
b. Hasil Analisis Jabatan dan Analisis Beban Kerja; dan
c. Evaluasi Jabatan.

BAB II

TIM PELAKSANA ANALISIS JABATAN DAN ANALISIS BEBAN KERJA

Pasal 4

(1) Untuk kelancaran pelaksanaan Analisis Jabatan dan Analisis Beban Kerja, Bupati membentuk Tim Pelaksana Analisis Jabatan dan Analisis Beban Kerja.
(2) Tugas Tim sebagaimana dimaksud pada ayat (1) adalah mengumpulkan data, menyusun informasi jabatan, memverifikasi data, serta mengumpulkan beban kerja dalam jangka waktu satu tahun.

BAB III

HASIL ANALISIS JABATAN DAN ANALISIS BEBAN KERJA

Pasal 5

(1) Hasil Analisis Jabatan dan Analisis Beban Kerja terdiri dari:
    a. Nomenklatur Jabatan Pimpinan Tinggi, Administrasi, dan Fungsional; Jumlah Beban Kerja; dan Kebutuhan Pegawai;
    b. Uraian Jabatan; dan
    c. Peta Jabatan.
(2) Hasil Analisis Jabatan dan Analisis Beban Kerja sebagaimana dimaksud pada ayat (1) tercantum dalam Lampiran I sampai dengan XLVI yang merupakan bagian tidak terpisahkan dari Peraturan Bupati ini.

Pasal 6

Hasil Analisis Jabatan dan Analisis Beban Kerja sebagaimana dimaksud dalam Pasal 5 ayat (2) dipergunakan untuk pembinaan dan penataan Perangkat Daerah dalam aspek:

a. kelembagaan (organisasi);
b. sumber daya manusia aparatur; dan
c. ketatalaksanaan (*business process*).

BAB IV

EVALUASI JABATAN

Pasal 7

(1) Hasil Analisis Jabatan dan Analisis Beban Kerja sebagaimana dimaksud dalam Pasal 5 dipergunakan sebagai bahan pelaksanaan Evaluasi Jabatan.

(2) Evaluasi Jabatan sebagaimana dimaksud pada ayat (1) dilakukan untuk menetapkan nilai jabatan dan kelas jabatan.

BAB V
KETENTUAN PENUTUP

Pasal 8

Pada saat Peraturan Bupati ini mulai berlaku, maka Peraturan Bupati Sragen Nomor 45 Tahun 2020 tentang Hasil Analisis Jabatan di Lingkungan Pemerintah Kabupaten Sragen (Berita Daerah Kabupaten Sragen Tahun 2020 Nomor 45) dicabut dan dinyatakan tidak berlaku.

Pasal 9

Peraturan Bupati ini mulai berlaku pada tanggal diundangkan.

Agar setiap orang mengetahuinya, memerintahkan pengundangan Peraturan Bupati ini dengan penempatannya dalam Berita Daerah Kabupaten Sragen.

Ditetapkan di Sragen
pada tanggal 28-12-2022

BUPATI SRAGEN,

ttd

KUSDINAR UNTUNG YUNI SUKOWATI

Diundangkan di Sragen
pada tanggal 28-12-2022

SEKRETARIS DAERAH KABUPATEN SRAGEN,

ttd

HARGIYANTO

BERITA DAERAH KABUPATEN SRAGEN TAHUN 2022 NOMOR 110

Salinan sesuai dengan aslinya
SEKRETARIAT DAERAH
KABUPATEN SRAGEN
Kepala Bagian Hukum

PEMERINTAH KABUPATEN SRAGEN
SETDA

PRIJO DWIATMANTO, S.Pd, S.H.,M.Si
Pembina
NIP. 19700822 199803 1007

LAMPIRAN I
PERATURAN BUPATI SRAGEN
NOMOR 110 TAHUN 2022
TENTANG
PENETAPAN HASIL ANALISIS JABATAN DAN ANALISIS BEBAN KERJA DI LINGKUNGAN PEMERINTAH KABUPATEN SRAGEN

A. NOMENKLATUR JABATAN PIMPINAN TINGGI, ADMINISTRASI, DAN FUNGSIONAL; JUMLAH BEBAN KERJA; DAN KEBUTUHAN PEGAWAI SEKRETARIAT DAERAH KABUPATEN SRAGEN

NO	KODE JABATAN	NOMENKLATUR JABATAN	JUMLAH BEBAN KERJA	JUMLAH KEBUTUHAN PEGAWAI
1	2	3	4	5
1	00.1.0.0.0	Staf Ahli Bidang Pemerintahan, Hukum dan Politik	1.452,00	1
2	00.2.0.0.0	Staf Ahli Bidang Ekonomi, Keuangan dan Pembangunan	1.452,00	1
3	00.3.0.0.0	Staf Ahli Bidang Kemasyarakatan dan Sumberdaya Manusia	1.452,00	1
4	01.1.0.0.0	Sekretaris Daerah	1.914,00	1
5	01.2.0.0.0	Asisten Pemerintahan dan Kesejahteraan Rakyat	1.562,00	1
6	01.2.1.0.0	Kepala Bagian Pemerintahan	1.351,00	1
7	01.2.1.0.1-JF	JF Analis Kebijakan Muda	5.000,00	4
8	01.2.1.0.2-JF	JF Analis Kebijakan Pertama	5.000,00	4
9	01.2.1.0.3	Analis Pemerintahan Daerah	1.248,00	1
10	01.2.1.0.4	Analis Pemerintahan Umum dan Otonomi Daerah	2.496,00	2
11	01.2.1.0.5	Analis Kerja Sama	1.248,00	1
12	01.2.1.0.6	Penyurvei Batas Wilayah Administrasi	1.246,00	1
13	01.2.1.0.7	Pengelola Administrasi Pemerintahan	2.496,00	2
14	01.2.1.0.8	Pengelola Informasi Kerjasama	1.248,00	1
15	01.2.1.0.9	Pengelola Pengembangan Otonomi Daerah	1.248,00	1
16	01.2.1.0.10	Pengadministrasi Pemerintahan	4.985,00	4
17	01.2.1.0.11	Pengadministrasi Umum	1.246,25	1
18	01.2.1.0.12	Petugas Penggandaan	1.152,00	1
19	01.2.2.0.0	Kepala Bagian Kesejahteraan Rakyat	1.351,00	1
20	01.2.2.0.1-JF	JF Analis Kebijakan Muda	5.000,00	4
21	01.2.2.0.2-JF	JF Analis Kebijakan Pertama	5.000,00	4
22	01.2.2.0.3	Analis Pembinaan Umat	1.248,00	1
23	01.2.2.0.4	Analis Kesejahteraan Rakyat	2.496,00	2
24	01.2.2.0.5	Pengelola Kesejahteraan Sosial	2.496,00	2
25	01.2.2.0.6	Pengelola Urusan Agama	1.248,00	1
26	01.2.2.0.7	Pengadministrasi Umum	8.723,75	7
27	01.2.3.0.0	Kepala Bagian Hukum	1.351,00	1
28	01.2.3.0.1-JF	JF Perancang Peraturan Perundang-undangan Muda	2.528,00	2
29	01.2.3.0.2-JF	JF Perancang Peraturan Perundang-undangan Pertama	2.528,00	2
30	01.2.3.0.3-JF	JF Analis Hukum Ahli Muda	1.250,00	1
31	01.2.3.0.4-JF	JF Analis Hukum Ahli Pertama	1.250,00	1
32	01.2.3.0.5-JF	JF Penyuluh Hukum Muda	1.250,00	1
33	01.2.3.0.6-JF	JF Penyuluh Hukum Pertama	1.250,00	1
34	01.2.3.0.7	Analis Peraturan Perundang-Undangan dan Rancangan Peraturan Perundang-	1.248,00	1
35	01.2.3.0.8	Analis Produk Hukum	1.248,00	1
36	01.2.3.0.9	Penyusun Bahan Bantuan Hukum	2.472,00	2
37	01.2.3.0.10	Pengelola Peraturan Perundang-Undangan	1.248,00	1
38	01.2.3.0.11	Pengelola Bantuan Hukum	1.248,00	1
39	01.2.3.0.12	Pengelola Informasi Produk Hukum	1.248,00	1
40	01.2.3.0.13	Pengadministrasi Data Peraturan Perundang-Undangan	1.246,25	1
41	01.2.3.0.14	Pengadministrasi Hukum	3.738,75	3
42	01.3.0.0.0	Asisten Perekonomian dan Pembangunan	1.562,00	1
43	01.3.0.0.1-JF	JF Pengelola Pengadaan Barang/Jasa Madya	1.259,50	1
44	01.3.4.0.0	Kepala Bagian Perekonomian dan Sumber Daya Alam	1.351,00	1
45	01.3.4.0.1-JF	JF Analis Kebijakan Muda	5.000,00	4
46	01.3.4.0.2-JF	JF Analis Kebijakan Pertama	5.000,00	4
47	01.3.4.0.3-JF	JF Pranata Komputer Mahir	1.248,50	1
48	01.3.4.0.4-JF	JF Pranata Komputer Terampil	1.248,50	1
49	01.3.4.0.5	Analis Perekonomian	4.992,00	4
50	01.3.4.0.6	Pengelola Produksi	2.496,00	2
51	01.3.4.0.7	Pengelola Pembinaan dan Pengembangan Perekonomian	1.248,00	1
52	01.3.4.0.8	Pengadministrasi Umum	3.738,75	3
53	01.3.5.0.0	Kepala Bagian Administrasi Pembangunan	1.351,00	1
54	01.3.5.0.1-JF	JF Analis Kebijakan Muda	5.000,00	4

NO	KODE JABATAN	NOMENKLATUR JABATAN	JUMLAH BEBAN KERJA	JUMLAH KEBUTUHAN PEGAWAI
55	01.3.5.0.2-JF	JF Analis Kebijakan Pertama	5.000,00	4
56	01.3.5.0.3	Analis Perencanaan, Evaluasi, dan Pelaporan	1.248,00	1
57	01.3.5.0.4	Analis Program Pembangunan	1.248,00	1
58	01.3.5.0.5	Analis Monitoring, Evaluasi, dan Pelaporan	1.248,00	1
59	01.3.5.0.6	Pengelola Program dan Laporan	2.496,00	2
60	01.3.5.0.7	Pengelola Pengendalian, Monitoring dan Evaluasi Pembangunan	1.248,00	1
61	01.3.5.0.8	Pengadministrasi Sistem Informasi Pengendalian Pembangunan	4.985,00	4
62	01.3.6.0.0	Kepala Bagian Pengadaan Barang dan Jasa	1.351,00	1
63	01.3.6.0.1-JF	JF Pengelola Pengadaan Barang/Jasa Muda	10.076,00	8
64	01.3.6.0.2-JF	JF Pengelola Pengadaan Barang/Jasa Pertama	20.152,00	16
65	01.3.6.0.3-JF	JF Pranata Komputer Ahli Muda	1.248,50	1
66	01.3.6.0.4-JF	JF Pranata Komputer Ahli Pertama	1.248,50	1
67	01.3.6.0.5-JF	JF Pranata Komputer Penyelia	1.248,50	1
68	01.3.6.0.6-JF	JF Pranata Komputer Mahir	1.248,50	1
69	01.3.6.0.7-JF	JF Pranata Komputer Terampil	1.248,50	1
70	01.3.6.0.8	Penelaah Kebijakan Pengadaan Barang dan Jasa	13.728,00	11
71	01.3.6.0.9	Analis Pengembangan Sarana dan Prasarana	1.248,00	1
72	01.3.6.0.10	Pranata Barang dan Jasa	2.472,50	2
73	01.3.6.0.11	Pengelola Layanan Pengadaan Secara Elektronik	1.248,00	1
74	01.3.6.0.12	Pengadministrasi Umum	2.492,50	2
75	01.3.6.0.13	Pengadministrasi Sarana dan Prasarana	1.246,25	1
76	01.3.6.0.14	Petugas Penggandaan	1.152,00	1
77	01.4.0.0.0	Asisten Administrasi Umum	1.562,00	1
78	01.4.7.0.0	Kepala Bagian Umum	1.400,50	1
79	01.4.7.0.1-JF	JF Analis Kepegawaian Muda	1.248,50	1
80	01.4.7.0.2-JF	JF Analis Kepegawaian Pertama	1.248,50	1
81	01.4.7.0.3-JF	JF Analis Keuangan Pusat dan Daerah Ahli Muda	1.248,50	1
82	01.4.7.0.4-JF	JF Analis Keuangan Pusat dan Daerah Ahli Pertama	1.248,50	1
83	01.4.7.0.5-JF	JF Pranata Komputer Ahli Muda	1.248,50	1
84	01.4.7.0.6-JF	JF Pranata Komputer Ahli Pertama	1.248,50	1
85	01.4.7.0.7-JF	JF Pranata Komputer Penyelia	1.248,50	1
86	01.4.7.0.8-JF	JF Pranata Komputer Mahir	1.248,50	1
87	01.4.7.0.9-JF	JF Pranata Komputer Terampil	1.248,50	1
88	01.4.7.0.10-JF	JF Pranata Hubungan Masyarakat Muda	1.248,50	1
89	01.4.7.0.11-JF	JF Arsiparis Mahir	1.250,00	1
90	01.4.7.0.12-JF	JF Arsiparis Terampil	1.250,00	1
91	01.4.7.0.13	Analis Tata Usaha	1.248,00	1
92	01.4.7.0.14	Analis Jabatan	1.248,00	1
93	01.4.7.0.15	Penyusun Laporan Keuangan	2.472,00	2
94	01.4.7.0.16	Penyusun Program Anggaran dan Pelaporan	1.236,00	1
95	01.4.7.0.17	Pengelola Kepegawaian	2.496,00	2
96	01.4.7.0.18	Ajudan	7.549,50	6
97	01.4.7.0.19	Operator Komunikasi	3.735,00	3
98	01.4.7.0.20	Sekretaris	3.720,00	3
99	01.4.7.0.21	Verifikator Keuangan	1.251,25	1
100	01.4.7.0.22	Pengolah Data Aplikasi dan Pengelolaan Data Sistem Keuangan	1.248,00	1
101	01.4.7.0.23	Pengolah Daftar Gaji	1.248,00	1
102	01.4.7.0.24	Pengadministrasi Keuangan	3.738,75	3
103	01.4.7.0.25	Pengadministrasi Persuratan	8.723,75	7
104	01.4.7.0.26	Pengadministrasi Umum	9.970,00	8
105	01.4.7.1.0	Kepala Subbagian Protokol, Rumah Tangga, dan Perlengkapan	1.356,75	1
106	01.4.7.1.1-JF	JF Pranata Hubungan Masyarakat Pertama	1.248,50	1
107	01.4.7.1.2	Penyusun Rencana Kebutuhan Rumah Tangga dan Perlengkapan	2.472,00	2
108	01.4.7.1.3	Analis Protokol	2.496,00	2
109	01.4.7.1.4	Petugas Protokol	2.492,50	2
110	01.4.7.1.5	Pengelola Sarana dan Prasarana Kantor	1.248,00	1
111	01.4.7.1.6	Pengelola Kendaraan dan Perjalanan Dinas	1.248,00	1
112	01.4.7.1.7	Pengadministrasi Umum	1.246,25	1
113	01.4.7.1.8	Operator Radio	1.245,00	1
114	01.4.7.1.9	Pengemudi VIP	4.987,00	4
115	01.4.7.1.10	Pranata Jamuan	8.653,75	7
116	01.4.7.1.11	Pengemudi	18.701,25	15
117	01.4.7.1.12	Petugas Keamanan	44.784,00	36
118	01.4.7.1.13	Pramu Bakti	9.948,00	8
119	01.4.8.0.0	Kepala Bagian Organisasi	1.351,00	1
120	01.4.8.0.1-JF	JF Analis Kebijakan Muda	5.000,00	4
121	01.4.8.0.2-JF	JF Analis Kebijakan Pertama	5.000,00	4
122	01.4.8.0.3-JF	JF Analis Kepegawaian Muda	2.497,00	2
123	01.4.8.0.4-JF	JF Analis Kepegawaian Pertama	2.497,00	2
124	01.4.8.0.5	Analis Kelembagaan	1.248,00	1
125	01.4.8.0.6	Analis Pelayanan Publik	1.248,00	1
126	01.4.8.0.7	Analis Tata Laksana	1.248,00	1
127	01.4.8.0.8	Analis Laporan Akuntabilitas Kinerja	1.248,00	1
128	01.4.8.0.9	Pengolah Data Kelembagaan	1.248,00	1
129	01.4.8.0.10	Pengelola Data	3.744,00	3
130	01.4.8.0.11	Pengadministrasi Umum	3.738,75	3

C. PETA JABATAN SEKRETARIAT DAERAH

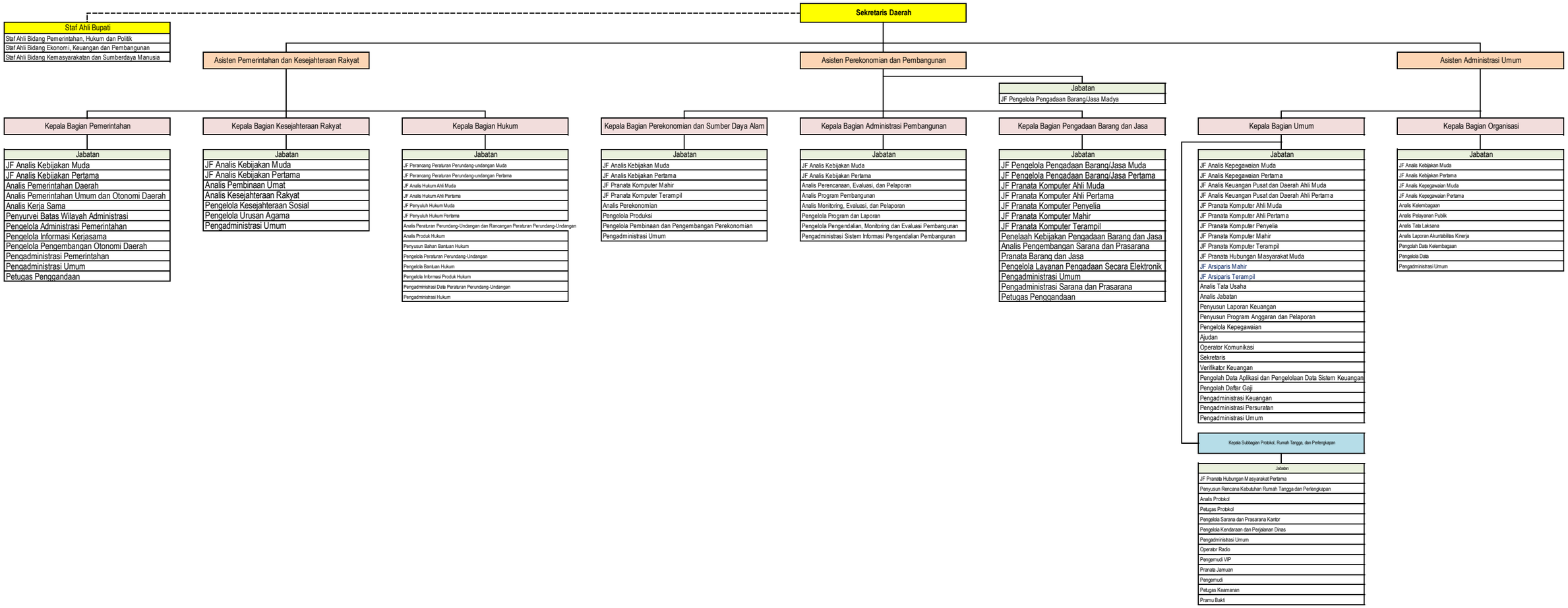

BUPATI SRAGEN,

ttd

KUSDINAR UNTUNG YUNI SUKOWATI

LAMPIRAN II
PERATURAN BUPATI SRAGEN
NOMOR 110 TAHUN 2022
TENTANG
PENETAPAN HASIL ANALISIS JABATAN DAN ANALISIS BEBAN KERJA DI LINGKUNGAN PEMERINTAH KABUPATEN SRAGEN

A. NOMENKLATUR JABATAN PIMPINAN TINGGI, ADMINISTRASI, DAN FUNGSIONAL; JUMLAH BEBAN KERJA; DAN KEBUTUHAN PEGAWAI SEKRETARIAT DPRD KABUPATEN SRAGEN

NO	KODE JABATAN	NOMENKLATUR JABATAN	JUMLAH BEBAN KERJA	JUMLAH KEBUTUHAN PEGAWAI
1	2	3	4	5
1	02.1.0.0.0	Sekretaris DPRD	1.382,00	1
2	02.1.1.0.0	Kepala Bagian Umum dan Keuangan	1.386,00	1
3	02.1.1.0.1-JF	JF Analis Keuangan Pusat dan Daerah Ahli Muda	2.497,00	2
4	02.1.1.0.2-JF	JF Analis Keuangan Pusat dan Daerah Ahli Pertama	2.497,00	2
5	02.1.1.0.3	Penyusun Program Anggaran dan Pelaporan	1.248,00	1
6	02.1.1.0.4	Penyusun Laporan Keuangan	1.248,00	1
7	02.1.1.0.5	Penyusun Rencana Kebutuhan Rumah Tangga dan Perlengkapan	1.248,00	1
8	02.1.1.0.6	Verifikator Keuangan	1.251,25	1
9	02.1.1.0.7	Pengolah Data Aplikasi dan Pengelolaan Data Sistem Keuangan	1.248,00	1
10	02.1.1.0.8	Pengelola Gaji	1.248,00	1
11	02.1.1.0.9	Pengelola Sarana dan Prasarana Kantor	1.248,00	1
12	02.1.1.0.10	Pengelola Rumah Tangga	1.248,00	1
13	02.1.1.0.11	Petugas Protokol	2.492,50	2
14	02.1.1.0.12	Pengadministrasi Perencanaan dan Program	1.246,25	1
15	02.1.1.0.13	Pengadministrasi Keuangan	1.246,25	1
16	02.1.1.0.14	Pengadministrasi Umum	2.492,50	2
17	02.1.1.0.15	Operator Radio	1.245,00	1
18	02.1.1.0.16	Pranata Jamuan	2.472,50	2
19	02.1.1.0.17	Pengemudi	17.454,50	14
20	02.1.1.0.18	Petugas Keamanan	14.928,00	12
21	02.1.1.0.19	Pramu Bakti	2.487,00	2
22	02.1.1.1.0	Kepala Subbagian Tata Usaha dan Kepegawaian	1.353,50	1
23	02.1.1.1.1-JF	JF Arsiparis Mahir	1.250,00	1
24	02.1.1.1.2-JF	JF Arsiparis Terampil	1.250,00	1
25	02.1.1.1.3	Analis Jabatan	1.248,00	1
26	02.1.1.1.4	Analis Tata Usaha	1.248,00	1
27	02.1.1.1.5	Pengadministrasi Kepegawaian	1.246,25	1
28	02.1.1.1.6	Pengadministrasi Persuratan	1.246,25	1
29	02.1.1.1.7	Pengadministrasi Umum	2.492,50	2
30	02.1.2.0.0	Kepala Bagian Persidangan dan Perundang-Undangan	1.357,00	1
31	02.1.2.0.1-JF	JF Perancang Peraturan Perundang-undangan Muda	2.528,00	2
32	02.1.2.0.2-JF	JF Perancang Peraturan Perundang-undangan Pertama	2.528,00	2
33	02.1.2.0.3-JF	JF Perisalah Legislatif Ahli Muda	1.248,50	1
34	02.1.2.0.4-JF	JF Perisalah Legislatif Ahli Pertama	1.248,50	1
35	02.1.2.0.5-JF	JF Pranata Hubungan Masyarakat Muda	1.248,50	1
36	02.1.2.0.6-JF	JF Pranata Hubungan Masyarakat Pertama	1.248,50	1
37	02.1.2.0.7-JF	JF Pranata Komputer Ahli Muda	1.248,50	1
38	02.1.2.0.8-JF	JF Pranata Komputer Ahli Pertama	1.248,50	1
39	02.1.2.0.9-JF	JF Pranata Komputer Penyelia	1.248,50	1
40	02.1.2.0.10-JF	JF Pranata Komputer Mahir	1.248,50	1
41	02.1.2.0.11-JF	JF Pranata Komputer Terampil	1.248,50	1
42	02.1.2.0.12	Analis Peraturan Perundang-Undangan dan Rancangan Peraturan Perundang-	1.248,00	1
43	02.1.2.0.13	Penyusun Naskah Rapat Pimpinan	1.248,00	1
44	02.1.2.0.14	Penyusun Risalah	1.248,00	1
45	02.1.2.0.15	Penyusun Bahan Informasi dan Publikasi	1.248,00	1
46	02.1.2.0.16	Notulis Rapat	6.228,00	5
47	02.1.2.0.17	Pengelola Dokumentasi	1.248,00	1
48	02.1.2.0.18	Pengadministrasi Umum	1.246,25	1
49	02.1.2.0.19	Pengadministrasi Rapat	1.246,25	1
50	02.1.2.0.20	Pengadministrasi Risalah	1.246,25	1
51	02.1.2.0.21	Pengadministrasi Data Peraturan Perundang-Undangan	1.246,25	1
52	02.1.2.0.22	Pengadministrasi Perpustakaan	1.246,25	1
53	02.1.3.0.0	Kepala Bagian Fasilitasi Penganggaran dan Pengawasan	1.362,50	1
54	02.1.3.0.1-JF	JF Analis Keuangan Pusat dan Daerah Ahli Muda	1.248,50	1
55	02.1.3.0.2-JF	JF Analis Keuangan Pusat dan Daerah Ahli Pertama	1.248,50	1

NO	KODE JABATAN	NOMENKLATUR JABATAN	JUMLAH BEBAN KERJA	JUMLAH KEBUTUHAN PEGAWAI
56	02.1.3.0.3-JF	JF Analis Hukum Ahli Muda	2.500,00	2
57	02.1.3.0.4-JF	JF Analis Hukum Ahli Pertama	2.500,00	2
58	02.1.3.0.5	Analis Perencanaan Anggaran	1.248,00	1
59	02.1.3.0.6	Analis Perencanaan dan Kerjasama	1.248,00	1
60	02.1.3.0.7	Analis Kinerja	1.248,00	1
61	02.1.3.0.8	Verifikator Anggaran	2.496,00	2
62	02.1.3.0.9	Pengelola Pengawasan	1.248,00	1
63	02.1.3.0.10	Pengolah Data Kinerja Penganggaran	1.248,00	1
64	02.1.3.0.11	Pengadministrasi Umum	3.738,75	3

C. PETA JABATAN SEKRETARIAT DPRD

Sekretaris DPRD

Kepala Bagian Umum dan Keuangan

Jabatan
JF Analis Keuangan Pusat dan Daerah Ahli Muda
JF Analis Keuangan Pusat dan Daerah Ahli Pertama
Penyusun Program Anggaran dan Pelaporan
Penyusun Laporan Keuangan
Penyusun Rencana Kebutuhan Rumah Tangga dan Perlengkapan
Verifikator Keuangan
Pengolah Data Aplikasi dan Pengelolaan Data Sistem Keuangan
Pengelola Gaji
Pengelola Sarana dan Prasarana Kantor
Pengelola Rumah Tangga
Petugas Protokol
Pengadministrasi Perencanaan dan Program
Pengadministrasi Keuangan
Pengadministrasi Umum
Operator Radio
Pranata Jamuan
Pengemudi
Petugas Keamanan
Pramu Bakti

Kepala Subbagian Tata Usaha dan Kepegawaian

Jabatan
JF Arsiparis Mahir
JF Arsiparis Terampil
Analis Jabatan
Analis Tata Usaha
Pengadministrasi Kepegawaian
Pengadministrasi Persuratan
Pengadministrasi Umum

Kepala Bagian Persidangan dan Perundang-Undangan

Jabatan
JF Perancang Peraturan Perundang-undangan Muda
JF Perancang Peraturan Perundang-undangan Pertama
JF Perisalah Legislatif Ahli Muda
JF Perisalah Legislatif Ahli Pertama
JF Pranata Hubungan Masyarakat Muda
JF Pranata Hubungan Masyarakat Pertama
JF Pranata Komputer Ahli Muda
JF Pranata Komputer Ahli Pertama
JF Pranata Komputer Penyelia
JF Pranata Komputer Mahir
JF Pranata Komputer Terampil
Analis Peraturan Perundang-Undangan dan Rancangan Peraturan Perundang-Undangan
Penyusun Naskah Rapat Pimpinan
Penyusun Risalah
Penyusun Bahan Informasi dan Publikasi
Notulis Rapat
Pengelola Dokumentasi
Pengadministrasi Umum
Pengadministrasi Rapat
Pengadministrasi Risalah
Pengadministrasi Data Peraturan Perundang-Undangan
Pengadministrasi Perpustakaan

Kepala Bagian Fasilitasi Penganggaran dan Pengawasan

Jabatan
JF Analis Keuangan Pusat dan Daerah Ahli Muda
JF Analis Keuangan Pusat dan Daerah Ahli Pertama
JF Analis Hukum Ahli Muda
JF Analis Hukum Ahli Pertama
Analis Perencanaan Anggaran
Analis Perencanaan dan Kerjasama
Analis Kinerja
Verifikator Anggaran
Pengelola Pengawasan
Pengolah Data Kinerja Penganggaran
Pengadministrasi Umum

BUPATI SRAGEN,

ttd

KUSDINAR UNTUNG YUNI SUKOWATI

LAMPIRAN III
PERATURAN BUPATI SRAGEN
NOMOR 110 TAHUN 2022
TENTANG
PENETAPAN HASIL ANALISIS JABATAN DAN ANALISIS BEBAN KERJA DI LINGKUNGAN PEMERINTAH KABUPATEN SRAGEN

A. NOMENKLATUR JABATAN PIMPINAN TINGGI, ADMINISTRASI, DAN FUNGSIONAL; JUMLAH BEBAN KERJA; DAN KEBUTUHAN PEGAWAI INSPEKTORAT DAERAH KABUPATEN SRAGEN

NO	KODE JABATAN	NOMENKLATUR JABATAN	JUMLAH BEBAN KERJA	JUMLAH KEBUTUHAN PEGAWAI
1	2	3	4	5
1	03.1.0.0.0	Inspektur Daerah	1.533,00	1
2	03.1.0.0.1-JF	JF Auditor Utama	2.508,00	2
3	03.1.0.0.2-JF	JF Auditor Madya	6.270,00	5
4	03.1.0.0.3-JF	JF Pengawas Penyelenggaraan Urusan Pemerintahan Daerah Ahli Madya	10.032,00	8
5	03.1.1.0.0	Sekretaris Inspektorat Daerah	1.358,50	1
6	03.1.1.0.1-JF	JF Perencana Ahli Muda	1.254,00	1
7	03.1.1.0.2-JF	JF Perencana Ahli Pertama	1.254,00	1
8	03.1.1.0.3-JF	JF Pengawas Penyelenggaraan Urusan Pemerintahan Daerah Ahli Muda	1.254,00	1
9	03.1.1.0.4-JF	JF Pengawas Penyelenggaraan Urusan Pemerintahan Daerah Ahli Pertama	1.254,00	1
10	03.1.1.0.5-JF	JF Pranata Komputer Ahli Muda	1.248,50	1
11	03.1.1.0.6-JF	JF Pranata Komputer Ahli Pertama	1.248,50	1
12	03.1.1.0.7-JF	JF Pranata Komputer Penyelia	1.248,50	1
13	03.1.1.0.8-JF	JF Pranata Komputer Mahir	1.248,50	1
14	03.1.1.0.9-JF	JF Pranata Komputer Terampil	1.248,50	1
15	03.1.1.0.10	Penyusun Rencana Kegiatan dan Anggaran	1.248,00	1
16	03.1.1.0.11	Analis Monitoring, Evaluasi, dan Pelaporan	4.992,00	4
17	03.1.1.0.12	Pengadministrasi Perencanaan dan Program	1.246,25	1
18	03.1.1.0.13	Pengadministrasi Umum	1.246,25	1
19	03.1.1.1.0	Kepala Subbagian Administrasi Umum dan Keuangan	1.355,50	1
20	03.1.1.1.1-JF	JF Arsiparis Mahir	1.250,00	1
21	03.1.1.1.2-JF	JF Arsiparis Terampil	1.250,00	1
22	03.1.1.1.3	Analis Jabatan	1.248,00	1
23	03.1.1.1.4	Penyusun Laporan Keuangan	1.248,00	1
24	03.1.1.1.5	Pengelola Gaji	1.248,00	1
25	03.1.1.1.6	Pengelola Sarana dan Prasarana Kantor	1.248,00	1
26	03.1.1.1.7	Pengolah Data Aplikasi dan Pengelolaan Data Sistem Keuangan	1.248,00	1
27	03.1.1.1.8	Pengadministrasi Kepegawaian	1.246,25	1
28	03.1.1.1.9	Pengadministrasi Keuangan	1.246,25	1
29	03.1.1.1.10	Pengadministrasi Umum	1.246,25	1
30	03.1.1.1.11	Pengemudi	1.246,75	1
31	03.1.1.1.12	Petugas Keamanan	3.732,00	3
32	03.1.1.1.13	Pramu Bakti	1.243,50	1
33	03.1.2.0.0	Inspektur Pembantu I	1.354,00	1
34	03.1.2.0.1-JF	JF Auditor Muda	3.762,00	3
35	03.1.2.0.2-JF	JF Auditor Pertama	2.508,00	2
36	03.1.2.0.3-JF	JF Auditor Penyelia	2.508,00	2
37	03.1.2.0.4-JF	JF Auditor Pelaksana Lanjutan	2.508,00	2
38	03.1.2.0.5-JF	JF Auditor Pelaksana	3.762,00	3
39	03.1.2.0.6-JF	JF Pengawas Penyelenggaraan Urusan Pemerintahan Daerah Ahli Muda	5.016,00	4
40	03.1.2.0.7-JF	JF Pengawas Penyelenggaraan Urusan Pemerintahan Daerah Ahli Pertama	5.016,00	4
41	03.1.2.0.8-JF	JF Auditor Kepegawaian Muda	1.254,00	1
42	03.1.2.0.9-JF	JF Auditor Kepegawaian Pertama	1.254,00	1
43	03.1.2.0.10	Analis Pengawasan	1.248,00	1
44	03.1.2.0.11	Pengelola Pengawasan	3.744,00	3
45	03.1.2.0.12	Pengadministrasi Umum	2.492,50	2
46	03.1.3.0.0	Inspektur Pembantu II	1.354,00	1
47	03.1.3.0.1-JF	JF Auditor Muda	3.762,00	3
48	03.1.3.0.2-JF	JF Auditor Pertama	2.508,00	2
49	03.1.3.0.3-JF	JF Auditor Penyelia	2.508,00	2
50	03.1.3.0.4-JF	JF Auditor Pelaksana Lanjutan	2.508,00	2
51	03.1.3.0.5-JF	JF Auditor Pelaksana	3.762,00	3
52	03.1.3.0.6-JF	JF Pengawas Penyelenggaraan Urusan Pemerintahan Daerah Ahli Muda	5.016,00	4
53	03.1.3.0.7-JF	JF Pengawas Penyelenggaraan Urusan Pemerintahan Daerah Ahli Pertama	5.016,00	4
54	03.1.3.0.8-JF	JF Auditor Kepegawaian Muda	1.254,00	1
55	03.1.3.0.9-JF	JF Auditor Kepegawaian Pertama	1.254,00	1

NO	KODE JABATAN	NOMENKLATUR JABATAN	JUMLAH BEBAN KERJA	JUMLAH KEBUTUHAN PEGAWAI
56	03.1.3.0.10	Analis Pengawasan	1.248,00	1
57	03.1.3.0.11	Pengelola Pengawasan	3.744,00	3
58	03.1.3.0.12	Pengadministrasi Umum	2.492,50	2
59	03.1.4.0.0	Inspektur Pembantu III	1.354,00	1
60	03.1.4.0.1-JF	JF Auditor Muda	3.762,00	3
61	03.1.4.0.2-JF	JF Auditor Pertama	2.508,00	2
62	03.1.4.0.3-JF	JF Auditor Penyelia	2.508,00	2
63	03.1.4.0.4-JF	JF Auditor Pelaksana Lanjutan	2.508,00	2
64	03.1.4.0.5-JF	JF Auditor Pelaksana	3.762,00	3
65	03.1.4.0.6-JF	JF Pengawas Penyelenggaraan Urusan Pemerintahan Daerah Ahli Muda	5.016,00	4
66	03.1.4.0.7-JF	JF Pengawas Penyelenggaraan Urusan Pemerintahan Daerah Ahli Pertama	5.016,00	4
67	03.1.4.0.8-JF	JF Auditor Kepegawaian Muda	1.254,00	1
68	03.1.4.0.9-JF	JF Auditor Kepegawaian Pertama	1.254,00	1
69	03.1.4.0.10	Analis Pengawasan	1.248,00	1
70	03.1.4.0.11	Pengelola Pengawasan	3.744,00	3
71	03.1.4.0.12	Pengadministrasi Umum	2.492,50	2
72	03.1.5.0.0	Inspektur Pembantu IV	1.354,00	1
73	03.1.5.0.1-JF	JF Auditor Muda	3.762,00	3
74	03.1.5.0.2-JF	JF Auditor Pertama	2.508,00	2
75	03.1.5.0.3-JF	JF Auditor Penyelia	2.508,00	2
76	03.1.5.0.4-JF	JF Auditor Pelaksana Lanjutan	2.508,00	2
77	03.1.5.0.5-JF	JF Auditor Pelaksana	3.762,00	3
78	03.1.5.0.6-JF	JF Pengawas Penyelenggaraan Urusan Pemerintahan Daerah Ahli Muda	5.016,00	4
79	03.1.5.0.7-JF	JF Pengawas Penyelenggaraan Urusan Pemerintahan Daerah Ahli Pertama	5.016,00	4
80	03.1.5.0.8-JF	JF Auditor Kepegawaian Muda	1.254,00	1
81	03.1.5.0.9-JF	JF Auditor Kepegawaian Pertama	1.254,00	1
82	03.1.5.0.10	Analis Pengawasan	1.248,00	1
83	03.1.5.0.11	Pengelola Pengawasan	3.744,00	3
84	03.1.5.0.12	Pengadministrasi Umum	2.492,50	2
85	03.1.6.0.0	Inspektur Pembantu Khusus	1.352,50	1
86	03.1.6.0.1-JF	JF Auditor Muda	3.762,00	3
87	03.1.6.0.2-JF	JF Auditor Pertama	2.508,00	2
88	03.1.6.0.3-JF	JF Auditor Penyelia	2.508,00	2
89	03.1.6.0.4-JF	JF Auditor Pelaksana Lanjutan	2.508,00	2
90	03.1.6.0.5-JF	JF Auditor Pelaksana	3.762,00	3
91	03.1.6.0.6-JF	JF Pengawas Penyelenggaraan Urusan Pemerintahan Daerah Ahli Muda	5.016,00	4
92	03.1.6.0.7-JF	JF Pengawas Penyelenggaraan Urusan Pemerintahan Daerah Ahli Pertama	5.016,00	4
93	03.1.6.0.8	Analis Pengawasan	1.248,00	1
94	03.1.6.0.9	Pengelola Pengawasan	3.744,00	3
95	03.1.6.0.10	Pengadministrasi Umum	2.492,50	2

C. PETA JABATAN INSPEKTORAT DAERAH

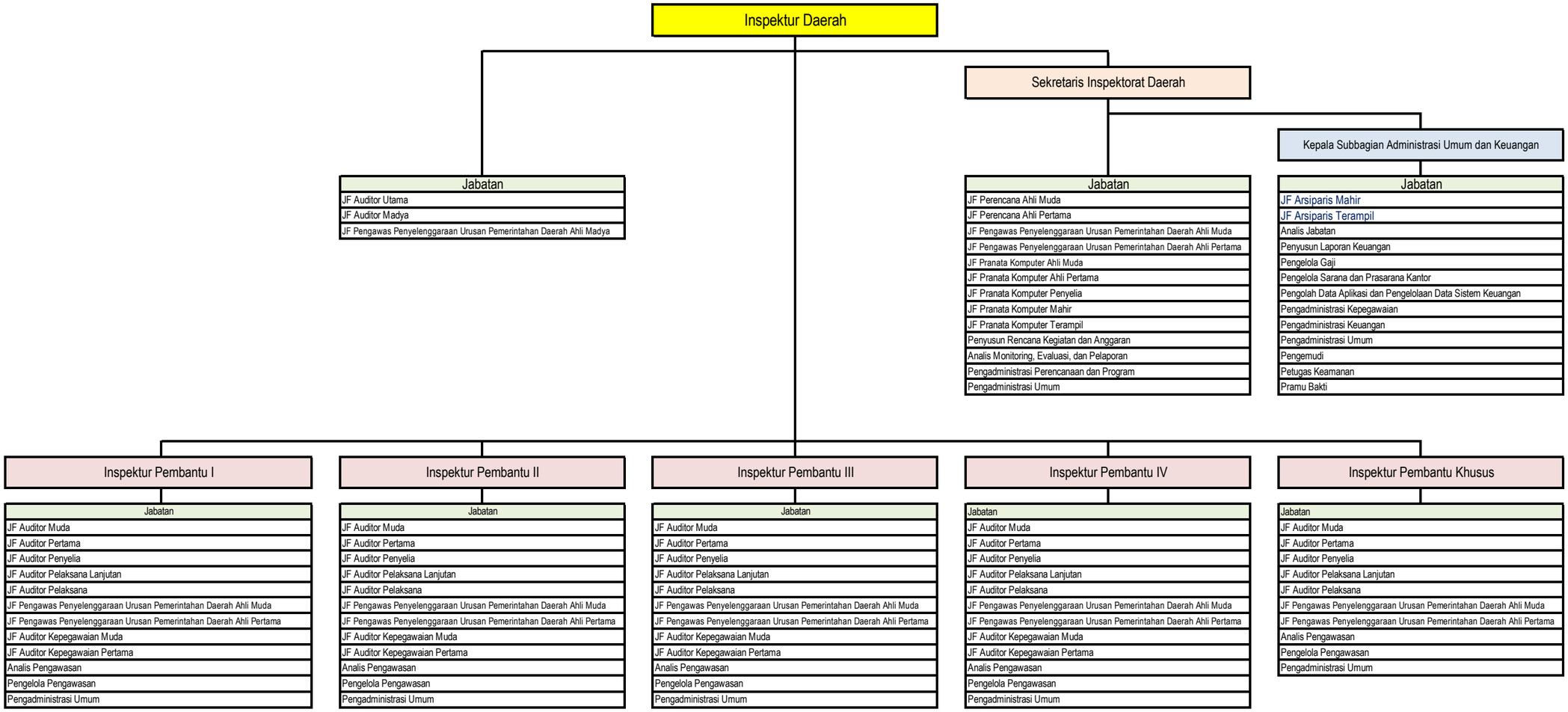

BUPATI SRAGEN,

ttd

KUSDINAR UNTUNG YUNI SUKOWATI

LAMPIRAN IV
PERATURAN BUPATI SRAGEN
NOMOR 110 TAHUN 2022
TENTANG
PENETAPAN HASIL ANALISIS JABATAN DAN ANALISIS BEBAN KERJA DI LINGKUNGAN PEMERINTAH KABUPATEN SRAGEN

A. NOMENKLATUR JABATAN PIMPINAN TINGGI, ADMINISTRASI, DAN FUNGSIONAL; JUMLAH BEBAN KERJA; DAN KEBUTUHAN PEGAWAI DINAS PENDIDIKAN DAN KEBUDAYAAN KABUPATEN SRAGEN

NO	KODE JABATAN	NOMENKLATUR JABATAN	JUMLAH BEBAN KERJA	JUMLAH KEBUTUHAN PEGAWAI
1	2	3	4	5
1	04.1.0.0.0	Kepala Dinas Pendidikan dan Kebudayaan	1.402,00	1
2	04.1.0.0.1-JF	JF Guru Utama	1.251,00	1
3	04.1.0.0.2-JF	JF Guru Madya	167.634,00	134
4	04.1.0.0.3-JF	JF Pamong Belajar Madya	1.247,50	1
5	04.1.0.0.4-JF	JF Pamong Budaya Madya	2.497,00	2
6	04.1.0.0.5-JF	JF Pengawas Sekolah Utama	31.212,50	25
7	04.1.0.0.6-JF	JF Pengawas Sekolah Madya	31.212,50	25
8	04.1.0.0.7-JF	JF Penilik Utama	2.497,00	2
9	04.1.0.0.8-JF	JF Penilik Madya	2.497,00	2
10	04.1.1.0.0	Sekretaris Dinas Pendidikan dan Kebudayaan	1.357,00	1
11	04.1.1.0.1-JF	JF Perencana Ahli Muda	1.254,00	1
12	04.1.1.0.2-JF	JF Perencana Ahli Pertama	1.254,00	1
13	04.1.1.0.3-JF	JF Analis Keuangan Pusat dan Daerah Ahli Muda	1.248,50	1
14	04.1.1.0.4-JF	JF Analis Keuangan Pusat dan Daerah Ahli Pertama	1.248,50	1
15	04.1.1.0.5-JF	JF Pranata Komputer Ahli Muda	1.248,50	1
16	04.1.1.0.6-JF	JF Pranata Komputer Ahli Pertama	1.248,50	1
17	04.1.1.0.7-JF	JF Pranata Komputer Penyelia	1.248,50	1
18	04.1.1.0.8-JF	JF Pranata Komputer Mahir	1.248,50	1
19	04.1.1.0.9-JF	JF Pranata Komputer Terampil	1.248,50	1
20	04.1.1.0.10	Analis Pengembangan Satuan Pendidikan	24.960,00	20
21	04.1.1.0.11	Penyusun Program Anggaran dan Pelaporan	1.248,00	1
22	04.1.1.0.12	Penyusun Laporan Keuangan	1.248,00	1
23	04.1.1.0.13	Verifikator Keuangan	2.502,50	2
24	04.1.1.0.14	Pengolah Data Aplikasi dan Pengelolaan Data Sistem Keuangan	1.248,00	1
25	04.1.1.0.15	Pengelola Gaji	1.248,00	1
26	04.1.1.0.16	Pengadministrasi Perencanaan dan Program	1.246,25	1
27	04.1.1.0.17	Pengadministrasi Keuangan	27.417,50	22
28	04.1.1.1.0	Kepala Subbagian Umum dan Kepegawaian	1.353,50	1
29	04.1.1.1.1-JF	JF Arsiparis Mahir	1.250,00	1
30	04.1.1.1.2-JF	JF Arsiparis Terampil	1.250,00	1
31	04.1.1.1.3	Analis Jabatan	1.248,00	1
32	04.1.1.1.4	Pengelola Sarana dan Prasarana Kantor	1.248,00	1
33	04.1.1.1.5	Pengelola Kepegawaian	2.496,00	2
34	04.1.1.1.6	Pengadministrasi Kepegawaian	2.492,50	2
35	04.1.1.1.7	Pengadministrasi Umum	52.342,50	42
36	04.1.1.1.8	Pengemudi	1.246,75	1
37	04.1.1.1.9	Petugas Keamanan	3.732,00	3
38	04.1.1.1.10	Pramu Bakti	26.113,50	21
39	04.1.2.0.0	Kepala Bidang Pembinaan Pendidikan Anak Usia Dini dan Pendidikan Nonforı	1.357,00	1
40	04.1.2.2.0	Kepala Seksi Kurikulum dan Penilaian Pendidikan Anak Usia Dini dan Pendidikan Nonformal	1.353,50	1
41	04.1.2.2.1	Analis Kurikulum dan Pembelajaran	1.248,00	1
42	04.1.2.2.2	Pengelola Kurikulum	2.496,00	2
43	04.1.2.2.3	Pengadministrasi Kurikulum	3.738,75	3
44	04.1.2.3.0	Kepala Seksi Kelembagaan dan Sarana Prasarana Pendidikan Anak Usia Dini dan Pendidikan Nonformal	1.353,50	1
45	04.1.2.3.1	Analis Prasarana Pendidikan	1.248,00	1
46	04.1.2.3.2	Pengelola Data Sarana dan Prasarana Pendidikan	1.248,00	1
47	04.1.2.3.3	Pengadministrasi Sarana dan Prasarana	1.246,25	1
48	04.1.2.4.0	Kepala Seksi Peserta Didik dan Pembangunan Karakter Pendidikan Anak Usia Dini dan Pendidikan Nonformal	1.353,50	1
49	04.1.2.4.1	Analis Peserta Didik	1.248,00	1

NO	KODE JABATAN	NOMENKLATUR JABATAN	JUMLAH BEBAN KERJA	JUMLAH KEBUTUHAN PEGAWAI
50	04.1.2.4.2	Pengelola Peserta Didik	1.248,00	1
51	04.1.2.4.3	Pengadministrasi Umum	1.246,25	1
52	04.1.3.0.0	Kepala Bidang Pembinaan Sekolah Dasar	1.357,00	1
53	04.1.3.5.0	Kepala Seksi Kurikulum dan Penilaian Sekolah Dasar	1.353,50	1
54	04.1.3.5.1	Analis Kurikulum dan Pembelajaran	1.248,00	1
55	04.1.3.5.2	Pengelola Kurikulum	2.496,00	2
56	04.1.3.5.3	Pengadministrasi Kurikulum	3.738,75	3
57	04.1.3.6.0	Kepala Seksi Kelembagaan dan Sarana Prasarana Sekolah Dasar	1.353,50	1
58	04.1.3.6.1	Analis Prasarana Pendidikan	1.248,00	1
59	04.1.3.6.2	Analis Pengembangan Sarana dan Prasarana Pembelajaran	1.248,00	1
60	04.1.3.6.3	Pengelola Data Sarana dan Prasarana Pendidikan	1.248,00	1
61	04.1.3.6.4	Pengadministrasi Sarana dan Prasarana	1.246,25	1
62	04.1.3.7.0	Kepala Seksi Peserta Didik dan Pembangunan Karakter Sekolah Dasar	1.353,50	1
63	04.1.3.7.1	Analis Peserta Didik	1.248,00	1
64	04.1.3.7.2	Pengelola Peserta Didik	1.248,00	1
65	04.1.3.7.3	Pengadministrasi Umum	1.246,25	1
66	04.1.4.0.0	Kepala Bidang Pembinaan Sekolah Menengah Pertama	1.357,00	1
67	04.1.4.8.0	Kepala Seksi Kurikulum dan Penilaian Sekolah Menengah Pertama	1.353,50	1
68	04.1.4.8.1	Analis Kurikulum dan Pembelajaran	1.248,00	1
69	04.1.4.8.2	Pengelola Kurikulum	1.248,00	1
70	04.1.4.8.3	Pengadministrasi Kurikulum	1.246,25	1
71	04.1.4.9.0	Kepala Seksi Kelembagaan dan Sarana Prasarana Sekolah Menengah Pertama	1.353,50	1
72	04.1.4.9.1	Analis Pengembangan Sarana dan Prasarana Pembelajaran	1.248,00	1
73	04.1.4.9.2	Pengelola Data Sarana dan Prasarana Pendidikan	1.248,00	1
74	04.1.4.9.3	Pengadministrasi Sarana dan Prasarana	1.246,25	1
75	04.1.4.10.0	Kepala Seksi Peserta Didik dan Pembangunan Karakter Sekolah Menengah Pe	1.353,50	1
76	04.1.4.10.1	Analis Peserta Didik	1.248,00	1
77	04.1.4.10.2	Pengelola Peserta Didik	1.248,00	1
78	04.1.4.10.3	Pengadministrasi Umum	1.246,25	1
79	04.1.5.0.0	Kepala Bidang Pembinaan Kebudayaan	1.357,00	1
80	04.1.5.0.1-JF	JF Pamong Budaya Muda	4.994,00	4
81	04.1.5.0.2-JF	JF Pamong Budaya Pertama	4.994,00	4
82	04.1.5.0.3	Analis Cagar Budaya dan Koleksi Museum	1.248,00	1
83	04.1.5.0.4	Penyusun Dokumentasi Sejarah dan Nilai Budaya	1.248,00	1
84	04.1.5.0.5	Analis Kesenian dan Budaya Daerah	1.248,00	1
85	04.1.5.0.6	Pengelola Data Cagar Budaya dan Koleksi Museum	2.496,00	2
86	04.1.5.0.7	Pemelihara Koleksi dan Museum	1.250,00	1
87	04.1.5.0.8	Pengadministrasi Kesenian dan Budaya Daerah	1.246,25	1
88	04.1.5.0.9	Pengadministrasi Umum	2.492,50	2
89	04.1.6.0.0	Kepala Bidang Pembinaan Pendidik dan Tenaga Kependidikan	1.357,00	1
90	04.1.6.0.1-JF	JF Guru Muda	55.044,00	44
91	04.1.6.0.2-JF	JF Pengawas Sekolah Muda	12.485,00	10
92	04.1.6.0.3-JF	JF Penilik Muda	2.497,00	2
93	04.1.6.0.4-JF	JF Pamong Belajar Muda	2.495,00	2
94	04.1.6.0.5-JF	JF Pustakawan Muda	1.248,50	1
95	04.1.6.11.0	Kepala Seksi Pendidik dan Tenaga Kependidikan Pendidikan Anak Usia Dini, Pendidikan Nonformal dan Tenaga Kebudayaan	1.353,50	1
96	04.1.6.11.1-JF	JF Guru Pertama	235.188,00	188
97	04.1.6.11.2-JF	JF Pamong Belajar Pertama	2.495,00	2
98	04.1.6.11.3-JF	JF Penilik Pertama	4.994,00	4
99	04.1.6.11.4-JF	JF Pustakawan Pertama	1.248,50	1
100	04.1.6.11.5-JF	JF Pustakawan Penyelia	1.248,50	1
101	04.1.6.11.6	Analis Kebutuhan Pendidik dan Tenaga Kependidikan	1.248,00	1
102	04.1.6.11.7	Penyusun Program Peningkatan Kompetensi Pendidik dan Tenaga Kependidikan	1.248,00	1
103	04.1.6.11.8	Pengelola Pendidik dan Tenaga Kependidikan	1.248,00	1
104	04.1.6.11.9	Pengadministrasi Pendidik dan Tenaga Kependidikan	1.246,25	1
105	04.1.6.12.0	Kepala Seksi Pendidik dan Tenaga Kependidikan Sekolah Dasar	1.353,50	1
106	04.1.6.12.1-JF	JF Guru Pertama	1.251,00	1
107	04.1.6.12.2	Analis Kebutuhan Pendidik dan Tenaga Kependidikan	1.248,00	1
108	04.1.6.12.3	Penyusun Program Peningkatan Kompetensi Pendidik dan Tenaga Kependidikan	1.248,00	1
109	04.1.6.12.4	Pengelola Pendidik dan Tenaga Kependidikan	1.248,00	1
110	04.1.6.12.5	Pengadministrasi Pendidik dan Tenaga Kependidikan	2.492,50	2
111	04.1.6.13.0	Kepala Seksi Pendidik dan Tenaga Kependidikan Sekolah Menengah Pertama	1.353,50	1
112	04.1.6.13.1-JF	JF Guru Pertama	1.251,00	1
113	04.1.6.13.2	Analis Kebutuhan Pendidik dan Tenaga Kependidikan	1.248,00	1
114	04.1.6.13.3	Penyusun Program Peningkatan Kompetensi Pendidik dan Tenaga	1.248,00	1
115	04.1.6.13.4	Pengelola Pendidik dan Tenaga Kependidikan	1.248,00	1
116	04.1.6.13.5	Pengadministrasi Pendidik dan Tenaga Kependidikan	6.231,25	5
117	04.1.0.14.0	Kepala SMP Negeri 1 Kalijambe	1.354,00	1

NO	KODE JABATAN	NOMENKLATUR JABATAN	JUMLAH BEBAN KERJA	JUMLAH KEBUTUHAN PEGAWAI
118	04.1.0.14.1-JF	JF Guru Utama	6.255,00	5
119	04.1.0.14.2-JF	JF Guru Madya	8.757,00	7
120	04.1.0.14.3-JF	JF Guru Muda	8.757,00	7
121	04.1.0.14.4-JF	JF Guru Pertama	8.757,00	7
122	04.1.0.14.5-JF	JF Pustakawan Pelaksana Lanjutan	1.248,50	1
123	04.1.0.14.6-JF	JF Pustakawan Pelaksana	1.248,50	1
124	04.1.0.14.7	Penyusun Kurikulum, Modul, dan Bahan Ajar	1.248,00	1
125	04.1.0.14.8	Pengelola Pendidikan	1.248,00	1
126	04.1.0.14.9	Pengelola Keuangan	1.248,00	1
127	04.1.0.14.10	Pengelola Kepegawaian	1.248,00	1
128	04.1.0.14.11	Pengelola Laboratorium	1.248,00	1
129	04.1.0.14.12	Pengadministrasi Umum	1.246,25	1
130	04.1.0.14.13	Petugas Keamanan	3.732,00	3
131	04.1.0.14.14	Pengemudi	1.246,75	1
132	04.1.0.14.15	Pramu Bakti	1.243,50	1
133	04.1.0.15.0	Kepala SMP Negeri 2 Kalijambe	1.354,00	1
134	04.1.0.15.1-JF	JF Guru Utama	2.502,00	2
135	04.1.0.15.2-JF	JF Guru Madya	6.255,00	5
136	04.1.0.15.3-JF	JF Guru Muda	6.255,00	5
137	04.1.0.15.4-JF	JF Guru Pertama	6.255,00	5
138	04.1.0.15.5-JF	JF Pustakawan Pelaksana Lanjutan	1.248,50	1
139	04.1.0.15.6-JF	JF Pustakawan Pelaksana	1.248,50	1
140	04.1.0.15.7	Penyusun Kurikulum, Modul, dan Bahan Ajar	1.248,00	1
141	04.1.0.15.8	Pengelola Pendidikan	1.248,00	1
142	04.1.0.15.9	Pengelola Keuangan	1.248,00	1
143	04.1.0.15.10	Pengelola Kepegawaian	1.248,00	1
144	04.1.0.15.11	Pengelola Laboratorium	1.248,00	1
145	04.1.0.15.12	Pengadministrasi Umum	1.246,25	1
146	04.1.0.15.13	Petugas Keamanan	3.732,00	3
147	04.1.0.15.14	Pengemudi	1.246,75	1
148	04.1.0.15.15	Pramu Bakti	1.243,50	1
149	04.1.0.16.0	Kepala SMP Negeri 1 Plupuh	1.354,00	1
150	04.1.0.16.1-JF	JF Guru Utama	6.255,00	5
151	04.1.0.16.2-JF	JF Guru Madya	8.757,00	7
152	04.1.0.16.3-JF	JF Guru Muda	8.757,00	7
153	04.1.0.16.4-JF	JF Guru Pertama	8.757,00	7
154	04.1.0.16.5-JF	JF Pustakawan Pelaksana Lanjutan	1.248,50	1
155	04.1.0.16.6-JF	JF Pustakawan Pelaksana	1.248,50	1
156	04.1.0.16.7	Penyusun Kurikulum, Modul, dan Bahan Ajar	1.248,00	1
157	04.1.0.16.8	Pengelola Pendidikan	1.248,00	1
158	04.1.0.16.9	Pengelola Keuangan	1.248,00	1
159	04.1.0.16.10	Pengelola Kepegawaian	1.248,00	1
160	04.1.0.16.11	Pengelola Laboratorium	1.248,00	1
161	04.1.0.16.12	Pengadministrasi Umum	1.246,25	1
162	04.1.0.16.13	Petugas Keamanan	3.732,00	3
163	04.1.0.16.14	Pengemudi	1.246,75	1
164	04.1.0.16.15	Pramu Bakti	1.243,50	1
165	04.1.0.17.0	Kepala SMP Negeri 2 Plupuh	1.354,00	1
166	04.1.0.17.1-JF	JF Guru Utama	3.753,00	3
167	04.1.0.17.2-JF	JF Guru Madya	7.506,00	6
168	04.1.0.17.3-JF	JF Guru Muda	7.506,00	6
169	04.1.0.17.4-JF	JF Guru Pertama	7.506,00	6
170	04.1.0.17.5-JF	JF Pustakawan Pelaksana Lanjutan	1.248,50	1
171	04.1.0.17.6-JF	JF Pustakawan Pelaksana	1.248,50	1
172	04.1.0.17.7	Penyusun Kurikulum, Modul, dan Bahan Ajar	1.248,00	1
173	04.1.0.17.8	Pengelola Pendidikan	1.248,00	1
174	04.1.0.17.9	Pengelola Keuangan	1.248,00	1
175	04.1.0.17.10	Pengelola Kepegawaian	1.248,00	1
176	04.1.0.17.11	Pengelola Laboratorium	1.248,00	1
177	04.1.0.17.12	Pengadministrasi Umum	1.246,25	1
178	04.1.0.17.13	Petugas Keamanan	3.732,00	3
179	04.1.0.17.14	Pengemudi	1.246,75	1
180	04.1.0.17.15	Pramu Bakti	1.243,50	1
181	04.1.0.18.0	Kepala SMP Negeri 1 Masaran	1.354,00	1
182	04.1.0.18.1-JF	JF Guru Utama	10.008,00	8
183	04.1.0.18.2-JF	JF Guru Madya	12.510,00	10
184	04.1.0.18.3-JF	JF Guru Muda	12.510,00	10
185	04.1.0.18.4-JF	JF Guru Pertama	12.510,00	10
186	04.1.0.18.5-JF	JF Pustakawan Pelaksana Lanjutan	1.248,50	1
187	04.1.0.18.6-JF	JF Pustakawan Pelaksana	1.248,50	1
188	04.1.0.18.7	Penyusun Kurikulum, Modul, dan Bahan Ajar	1.248,00	1

NO	KODE JABATAN	NOMENKLATUR JABATAN	JUMLAH BEBAN KERJA	JUMLAH KEBUTUHAN PEGAWAI
189	04.1.0.18.8	Pengelola Pendidikan	1.248,00	1
190	04.1.0.18.9	Pengelola Keuangan	1.248,00	1
191	04.1.0.18.10	Pengelola Kepegawaian	1.248,00	1
192	04.1.0.18.11	Pengelola Laboratorium	1.248,00	1
193	04.1.0.18.12	Pengadministrasi Umum	1.246,25	1
194	04.1.0.18.13	Petugas Keamanan	3.732,00	3
195	04.1.0.18.14	Pengemudi	1.246,75	1
196	04.1.0.18.15	Pramu Bakti	1.243,50	1
197	04.1.0.19.0	Kepala SMP Negeri 2 Masaran	1.354,00	1
198	04.1.0.19.1-JF	JF Guru Utama	8.757,00	7
199	04.1.0.19.2-JF	JF Guru Madya	12.510,00	10
200	04.1.0.19.3-JF	JF Guru Muda	12.510,00	10
201	04.1.0.19.4-JF	JF Guru Pertama	12.510,00	10
202	04.1.0.19.5-JF	JF Pustakawan Pelaksana Lanjutan	1.248,50	1
203	04.1.0.19.6-JF	JF Pustakawan Pelaksana	1.248,50	1
204	04.1.0.19.7	Penyusun Kurikulum, Modul, dan Bahan Ajar	1.248,00	1
205	04.1.0.19.8	Pengelola Pendidikan	1.248,00	1
206	04.1.0.19.9	Pengelola Keuangan	1.248,00	1
207	04.1.0.19.10	Pengelola Kepegawaian	1.248,00	1
208	04.1.0.19.11	Pengelola Laboratorium	1.248,00	1
209	04.1.0.19.12	Pengadministrasi Umum	1.246,25	1
210	04.1.0.19.13	Petugas Keamanan	3.732,00	3
211	04.1.0.19.14	Pengemudi	1.246,75	1
212	04.1.0.19.15	Pramu Bakti	1.243,50	1
213	04.1.0.20.0	Kepala SMP Negeri 1 Kedawung	1.354,00	1
214	04.1.0.20.1-JF	JF Guru Utama	10.008,00	8
215	04.1.0.20.2-JF	JF Guru Madya	10.008,00	8
216	04.1.0.20.3-JF	JF Guru Muda	10.008,00	8
217	04.1.0.20.4-JF	JF Guru Pertama	10.008,00	8
218	04.1.0.20.5-JF	JF Pustakawan Pelaksana Lanjutan	1.248,50	1
219	04.1.0.20.6-JF	JF Pustakawan Pelaksana	1.248,50	1
220	04.1.0.20.7	Penyusun Kurikulum, Modul, dan Bahan Ajar	1.248,00	1
221	04.1.0.20.8	Pengelola Pendidikan	1.248,00	1
222	04.1.0.20.9	Pengelola Keuangan	1.248,00	1
223	04.1.0.20.10	Pengelola Kepegawaian	1.248,00	1
224	04.1.0.20.11	Pengelola Laboratorium	1.248,00	1
225	04.1.0.20.12	Pengadministrasi Umum	1.246,25	1
226	04.1.0.20.13	Petugas Keamanan	3.732,00	3
227	04.1.0.20.14	Pengemudi	1.246,75	1
228	04.1.0.20.15	Pramu Bakti	1.243,50	1
229	04.1.0.21.0	Kepala SMP Negeri 2 Kedawung	1.354,00	1
230	04.1.0.21.1-JF	JF Guru Utama	10.008,00	8
231	04.1.0.21.2-JF	JF Guru Madya	10.008,00	8
232	04.1.0.21.3-JF	JF Guru Muda	10.008,00	8
233	04.1.0.21.4-JF	JF Guru Pertama	10.008,00	8
234	04.1.0.21.5-JF	JF Pustakawan Pelaksana Lanjutan	1.248,50	1
235	04.1.0.21.6-JF	JF Pustakawan Pelaksana	1.248,50	1
236	04.1.0.21.7	Penyusun Kurikulum, Modul, dan Bahan Ajar	1.248,00	1
237	04.1.0.21.8	Pengelola Pendidikan	1.248,00	1
238	04.1.0.21.9	Pengelola Keuangan	1.248,00	1
239	04.1.0.21.10	Pengelola Kepegawaian	1.248,00	1
240	04.1.0.21.11	Pengelola Laboratorium	1.248,00	1
241	04.1.0.21.12	Pengadministrasi Umum	1.246,25	1
242	04.1.0.21.13	Petugas Keamanan	3.732,00	3
243	04.1.0.21.14	Pengemudi	1.246,75	1
244	04.1.0.21.15	Pramu Bakti	1.243,50	1
245	04.1.0.22.0	Kepala SMP Negeri 1 Sambirejo	1.354,00	1
246	04.1.0.22.1-JF	JF Guru Utama	10.008,00	8
247	04.1.0.22.2-JF	JF Guru Madya	12.510,00	10
248	04.1.0.22.3-JF	JF Guru Muda	12.510,00	10
249	04.1.0.22.4-JF	JF Guru Pertama	12.510,00	10
250	04.1.0.22.5-JF	JF Pustakawan Pelaksana Lanjutan	1.248,50	1
251	04.1.0.22.6-JF	JF Pustakawan Pelaksana	1.248,50	1
252	04.1.0.22.7	Penyusun Kurikulum, Modul, dan Bahan Ajar	1.248,00	1
253	04.1.0.22.8	Pengelola Pendidikan	1.248,00	1
254	04.1.0.22.9	Pengelola Keuangan	1.248,00	1
255	04.1.0.22.10	Pengelola Kepegawaian	1.248,00	1
256	04.1.0.22.11	Pengelola Laboratorium	1.248,00	1
257	04.1.0.22.12	Pengadministrasi Umum	1.246,25	1
258	04.1.0.22.13	Petugas Keamanan	3.732,00	3
259	04.1.0.22.14	Pengemudi	1.246,75	1

NO	KODE JABATAN	NOMENKLATUR JABATAN	JUMLAH BEBAN KERJA	JUMLAH KEBUTUHAN PEGAWAI
260	04.1.0.22.15	Pramu Bakti	1.243,50	1
261	04.1.0.23.0	Kepala SMP Negeri 2 Sambirejo	1.354,00	1
262	04.1.0.23.1-JF	JF Guru Utama	6.255,00	5
263	04.1.0.23.2-JF	JF Guru Madya	6.255,00	5
264	04.1.0.23.3-JF	JF Guru Muda	6.255,00	5
265	04.1.0.23.4-JF	JF Guru Pertama	6.255,00	5
266	04.1.0.23.5-JF	JF Pustakawan Pelaksana Lanjutan	1.248,50	1
267	04.1.0.23.6-JF	JF Pustakawan Pelaksana	1.248,50	1
268	04.1.0.23.7	Penyusun Kurikulum, Modul, dan Bahan Ajar	1.248,00	1
269	04.1.0.23.8	Pengelola Pendidikan	1.248,00	1
270	04.1.0.23.9	Pengelola Keuangan	1.248,00	1
271	04.1.0.23.10	Pengelola Kepegawaian	1.248,00	1
272	04.1.0.23.11	Pengelola Laboratorium	1.248,00	1
273	04.1.0.23.12	Pengadministrasi Umum	1.246,25	1
274	04.1.0.23.13	Petugas Keamanan	3.732,00	3
275	04.1.0.23.14	Pengemudi	1.246,75	1
276	04.1.0.23.15	Pramu Bakti	1.243,50	1
277	04.1.0.24.0	Kepala SMP Negeri 3 Satu Atap Sambirejo	1.354,00	1
278	04.1.0.24.1-JF	JF Guru Utama	1.251,00	1
279	04.1.0.24.2-JF	JF Guru Madya	1.251,00	1
280	04.1.0.24.3-JF	JF Guru Muda	2.502,00	2
281	04.1.0.24.4-JF	JF Guru Pertama	2.502,00	2
282	04.1.0.24.5-JF	JF Pustakawan Pelaksana Lanjutan	1.248,50	1
283	04.1.0.24.6-JF	JF Pustakawan Pelaksana	1.248,50	1
284	04.1.0.24.7	Penyusun Kurikulum, Modul, dan Bahan Ajar	1.248,00	1
285	04.1.0.24.8	Pengelola Pendidikan	1.248,00	1
286	04.1.0.24.9	Pengelola Keuangan	1.248,00	1
287	04.1.0.24.10	Pengelola Kepegawaian	1.248,00	1
288	04.1.0.24.11	Pengelola Laboratorium	1.248,00	1
289	04.1.0.24.12	Pengadministrasi Umum	1.246,25	1
290	04.1.0.24.13	Petugas Keamanan	3.732,00	3
291	04.1.0.24.14	Pengemudi	1.246,75	1
292	04.1.0.24.15	Pramu Bakti	1.243,50	1
293	04.1.0.25.0	Kepala SMP Negeri 1 Gondang	1.354,00	1
294	04.1.0.25.1-JF	JF Guru Utama	10.008,00	8
295	04.1.0.25.2-JF	JF Guru Madya	10.008,00	8
296	04.1.0.25.3-JF	JF Guru Muda	10.008,00	8
297	04.1.0.25.4-JF	JF Guru Pertama	10.008,00	8
298	04.1.0.25.5-JF	JF Pustakawan Pelaksana Lanjutan	1.248,50	1
299	04.1.0.25.6-JF	JF Pustakawan Pelaksana	1.248,50	1
300	04.1.0.25.7	Penyusun Kurikulum, Modul, dan Bahan Ajar	1.248,00	1
301	04.1.0.25.8	Pengelola Pendidikan	1.248,00	1
302	04.1.0.25.9	Pengelola Keuangan	1.248,00	1
303	04.1.0.25.10	Pengelola Kepegawaian	1.248,00	1
304	04.1.0.25.11	Pengelola Laboratorium	1.248,00	1
305	04.1.0.25.12	Pengadministrasi Umum	1.246,25	1
306	04.1.0.25.13	Petugas Keamanan	3.732,00	3
307	04.1.0.25.14	Pengemudi	1.246,75	1
308	04.1.0.25.15	Pramu Bakti	1.243,50	1
309	04.1.0.26.0	Kepala SMP Negeri 2 Gondang	1.354,00	1
310	04.1.0.26.1-JF	JF Guru Utama	10.008,00	8
311	04.1.0.26.2-JF	JF Guru Madya	10.008,00	8
312	04.1.0.26.3-JF	JF Guru Muda	10.008,00	8
313	04.1.0.26.4-JF	JF Guru Pertama	10.008,00	8
314	04.1.0.26.5-JF	JF Pustakawan Pelaksana Lanjutan	1.248,50	1
315	04.1.0.26.6-JF	JF Pustakawan Pelaksana	1.248,50	1
316	04.1.0.26.7	Penyusun Kurikulum, Modul, dan Bahan Ajar	1.248,00	1
317	04.1.0.26.8	Pengelola Pendidikan	1.248,00	1
318	04.1.0.26.9	Pengelola Keuangan	1.248,00	1
319	04.1.0.26.10	Pengelola Kepegawaian	1.248,00	1
320	04.1.0.26.11	Pengelola Laboratorium	1.248,00	1
321	04.1.0.26.12	Pengadministrasi Umum	1.246,25	1
322	04.1.0.26.13	Petugas Keamanan	3.732,00	3
323	04.1.0.26.14	Pengemudi	1.246,75	1
324	04.1.0.26.15	Pramu Bakti	1.243,50	1
325	04.1.0.27.0	Kepala SMP Negeri 1 Sambungmacan	1.354,00	1
326	04.1.0.27.1-JF	JF Guru Utama	8.757,00	7
327	04.1.0.27.2-JF	JF Guru Madya	12.510,00	10
328	04.1.0.27.3-JF	JF Guru Muda	12.510,00	10
329	04.1.0.27.4-JF	JF Guru Pertama	12.510,00	10
330	04.1.0.27.5-JF	JF Pustakawan Pelaksana Lanjutan	1.248,50	1

NO	KODE JABATAN	NOMENKLATUR JABATAN	JUMLAH BEBAN KERJA	JUMLAH KEBUTUHAN PEGAWAI
331	04.1.0.27.6-JF	JF Pustakawan Pelaksana	1.248,50	1
332	04.1.0.27.7	Penyusun Kurikulum, Modul, dan Bahan Ajar	1.248,00	1
333	04.1.0.27.8	Pengelola Pendidikan	1.248,00	1
334	04.1.0.27.9	Pengelola Keuangan	1.248,00	1
335	04.1.0.27.10	Pengelola Kepegawaian	1.248,00	1
336	04.1.0.27.11	Pengelola Laboratorium	1.248,00	1
337	04.1.0.27.12	Pengadministrasi Umum	1.246,25	1
338	04.1.0.27.13	Petugas Keamanan	3.732,00	3
339	04.1.0.27.14	Pengemudi	1.246,75	1
340	04.1.0.27.15	Pramu Bakti	1.243,50	1
341	04.1.0.28.0	Kepala SMP Negeri 2 Sambungmacan	1.354,00	1
342	04.1.0.28.1-JF	JF Guru Utama	2.502,00	2
343	04.1.0.28.2-JF	JF Guru Madya	6.255,00	5
344	04.1.0.28.3-JF	JF Guru Muda	6.255,00	5
345	04.1.0.28.4-JF	JF Guru Pertama	6.255,00	5
346	04.1.0.28.5-JF	JF Pustakawan Pelaksana Lanjutan	1.248,50	1
347	04.1.0.28.6-JF	JF Pustakawan Pelaksana	1.248,50	1
348	04.1.0.28.7	Penyusun Kurikulum, Modul, dan Bahan Ajar	1.248,00	1
349	04.1.0.28.8	Pengelola Pendidikan	1.248,00	1
350	04.1.0.28.9	Pengelola Keuangan	1.248,00	1
351	04.1.0.28.10	Pengelola Kepegawaian	1.248,00	1
352	04.1.0.28.11	Pengelola Laboratorium	1.248,00	1
353	04.1.0.28.12	Pengadministrasi Umum	1.246,25	1
354	04.1.0.28.13	Petugas Keamanan	3.732,00	3
355	04.1.0.28.14	Pengemudi	1.246,75	1
356	04.1.0.28.15	Pramu Bakti	1.243,50	1
357	04.1.0.29.0	Kepala SMP Negeri 1 Ngrampal	1.354,00	1
358	04.1.0.29.1-JF	JF Guru Utama	8.757,00	7
359	04.1.0.29.2-JF	JF Guru Madya	12.510,00	10
360	04.1.0.29.3-JF	JF Guru Muda	12.510,00	10
361	04.1.0.29.4-JF	JF Guru Pertama	12.510,00	10
362	04.1.0.29.5-JF	JF Pustakawan Pelaksana Lanjutan	1.248,50	1
363	04.1.0.29.6-JF	JF Pustakawan Pelaksana	1.248,50	1
364	04.1.0.29.7	Penyusun Kurikulum, Modul, dan Bahan Ajar	1.248,00	1
365	04.1.0.29.8	Pengelola Pendidikan	1.248,00	1
366	04.1.0.29.9	Pengelola Keuangan	1.248,00	1
367	04.1.0.29.10	Pengelola Kepegawaian	1.248,00	1
368	04.1.0.29.11	Pengelola Laboratorium	1.248,00	1
369	04.1.0.29.12	Pengadministrasi Umum	1.246,25	1
370	04.1.0.29.13	Petugas Keamanan	3.732,00	3
371	04.1.0.29.14	Pengemudi	1.246,75	1
372	04.1.0.29.15	Pramu Bakti	1.243,50	1
373	04.1.0.30.0	Kepala SMP Negeri 2 Ngrampal	1.354,00	1
374	04.1.0.30.1-JF	JF Guru Utama	10.008,00	8
375	04.1.0.30.2-JF	JF Guru Madya	10.008,00	8
376	04.1.0.30.3-JF	JF Guru Muda	10.008,00	8
377	04.1.0.30.4-JF	JF Guru Pertama	10.008,00	8
378	04.1.0.30.5-JF	JF Pustakawan Pelaksana Lanjutan	1.248,50	1
379	04.1.0.30.6-JF	JF Pustakawan Pelaksana	1.248,50	1
380	04.1.0.30.7	Penyusun Kurikulum, Modul, dan Bahan Ajar	1.248,00	1
381	04.1.0.30.8	Pengelola Pendidikan	1.248,00	1
382	04.1.0.30.9	Pengelola Keuangan	1.248,00	1
383	04.1.0.30.10	Pengelola Kepegawaian	1.248,00	1
384	04.1.0.30.11	Pengelola Laboratorium	1.248,00	1
385	04.1.0.30.12	Pengadministrasi Umum	1.246,25	1
386	04.1.0.30.13	Petugas Keamanan	3.732,00	3
387	04.1.0.30.14	Pengemudi	1.246,75	1
388	04.1.0.30.15	Pramu Bakti	1.243,50	1
389	04.1.0.31.0	Kepala SMP Negeri 1 Karangmalang	1.354,00	1
390	04.1.0.31.1-JF	JF Guru Utama	10.008,00	8
391	04.1.0.31.2-JF	JF Guru Madya	12.510,00	10
392	04.1.0.31.3-JF	JF Guru Muda	12.510,00	10
393	04.1.0.31.4-JF	JF Guru Pertama	12.510,00	10
394	04.1.0.31.5-JF	JF Pustakawan Pelaksana Lanjutan	1.248,50	1
395	04.1.0.31.6-JF	JF Pustakawan Pelaksana	1.248,50	1
396	04.1.0.31.7	Penyusun Kurikulum, Modul, dan Bahan Ajar	1.248,00	1
397	04.1.0.31.8	Pengelola Pendidikan	1.248,00	1
398	04.1.0.31.9	Pengelola Keuangan	1.248,00	1
399	04.1.0.31.10	Pengelola Kepegawaian	1.248,00	1
400	04.1.0.31.11	Pengelola Laboratorium	1.248,00	1
401	04.1.0.31.12	Pengadministrasi Umum	1.246,25	1

NO	KODE JABATAN	NOMENKLATUR JABATAN	JUMLAH BEBAN KERJA	JUMLAH KEBUTUHAN PEGAWAI
402	04.1.0.31.13	Petugas Keamanan	3.732,00	3
403	04.1.0.31.14	Pengemudi	1.246,75	1
404	04.1.0.31.15	Pramu Bakti	1.243,50	1
405	04.1.0.32.0	Kepala SMP Negeri 2 Karangmalang	1.354,00	1
406	04.1.0.32.1-JF	JF Guru Utama	8.757,00	7
407	04.1.0.32.2-JF	JF Guru Madya	12.510,00	10
408	04.1.0.32.3-JF	JF Guru Muda	12.510,00	10
409	04.1.0.32.4-JF	JF Guru Pertama	12.510,00	10
410	04.1.0.32.5-JF	JF Pustakawan Pelaksana Lanjutan	1.248,50	1
411	04.1.0.32.6-JF	JF Pustakawan Pelaksana	1.248,50	1
412	04.1.0.32.7	Penyusun Kurikulum, Modul, dan Bahan Ajar	1.248,00	1
413	04.1.0.32.8	Pengelola Pendidikan	1.248,00	1
414	04.1.0.32.9	Pengelola Keuangan	1.248,00	1
415	04.1.0.32.10	Pengelola Kepegawaian	1.248,00	1
416	04.1.0.32.11	Pengelola Laboratorium	1.248,00	1
417	04.1.0.32.12	Pengadministrasi Umum	1.246,25	1
418	04.1.0.32.13	Petugas Keamanan	3.732,00	3
419	04.1.0.32.14	Pengemudi	1.246,75	1
420	04.1.0.32.15	Pramu Bakti	1.243,50	1
421	04.1.0.33.0	Kepala SMP Negeri 1 Sragen	1.354,00	1
422	04.1.0.33.1-JF	JF Guru Utama	10.008,00	8
423	04.1.0.33.2-JF	JF Guru Madya	10.008,00	8
424	04.1.0.33.3-JF	JF Guru Muda	10.008,00	8
425	04.1.0.33.4-JF	JF Guru Pertama	10.008,00	8
426	04.1.0.33.5-JF	JF Pustakawan Pelaksana Lanjutan	1.248,50	1
427	04.1.0.33.6-JF	JF Pustakawan Pelaksana	1.248,50	1
428	04.1.0.33.7	Penyusun Kurikulum, Modul, dan Bahan Ajar	1.248,00	1
429	04.1.0.33.8	Pengelola Pendidikan	1.248,00	1
430	04.1.0.33.9	Pengelola Keuangan	1.248,00	1
431	04.1.0.33.10	Pengelola Kepegawaian	1.248,00	1
432	04.1.0.33.11	Pengelola Laboratorium	1.248,00	1
433	04.1.0.33.12	Pengadministrasi Umum	1.246,25	1
434	04.1.0.33.13	Petugas Keamanan	3.732,00	3
435	04.1.0.33.14	Pengemudi	1.246,75	1
436	04.1.0.33.15	Pramu Bakti	1.243,50	1
437	04.1.0.34.0	Kepala SMP Negeri 2 Sragen	1.354,00	1
438	04.1.0.34.1-JF	JF Guru Utama	10.008,00	8
439	04.1.0.34.2-JF	JF Guru Madya	10.008,00	8
440	04.1.0.34.3-JF	JF Guru Muda	10.008,00	8
441	04.1.0.34.4-JF	JF Guru Pertama	10.008,00	8
442	04.1.0.34.5-JF	JF Pustakawan Pelaksana Lanjutan	1.248,50	1
443	04.1.0.34.6-JF	JF Pustakawan Pelaksana	1.248,50	1
444	04.1.0.34.7	Penyusun Kurikulum, Modul, dan Bahan Ajar	1.248,00	1
445	04.1.0.34.8	Pengelola Pendidikan	1.248,00	1
446	04.1.0.34.9	Pengelola Keuangan	1.248,00	1
447	04.1.0.34.10	Pengelola Kepegawaian	1.248,00	1
448	04.1.0.34.11	Pengelola Laboratorium	1.248,00	1
449	04.1.0.34.12	Pengadministrasi Umum	1.246,25	1
450	04.1.0.34.13	Petugas Keamanan	3.732,00	3
451	04.1.0.34.14	Pengemudi	1.246,75	1
452	04.1.0.34.15	Pramu Bakti	1.243,50	1
453	04.1.0.35.0	Kepala SMP Negeri 3 Sragen	1.354,00	1
454	04.1.0.35.1-JF	JF Guru Utama	10.008,00	8
455	04.1.0.35.2-JF	JF Guru Madya	10.008,00	8
456	04.1.0.35.3-JF	JF Guru Muda	10.008,00	8
457	04.1.0.35.4-JF	JF Guru Pertama	10.008,00	8
458	04.1.0.35.5-JF	JF Pustakawan Pelaksana Lanjutan	1.248,50	1
459	04.1.0.35.6-JF	JF Pustakawan Pelaksana	1.248,50	1
460	04.1.0.35.7	Penyusun Kurikulum, Modul, dan Bahan Ajar	1.248,00	1
461	04.1.0.35.8	Pengelola Pendidikan	1.248,00	1
462	04.1.0.35.9	Pengelola Keuangan	1.248,00	1
463	04.1.0.35.10	Pengelola Kepegawaian	1.248,00	1
464	04.1.0.35.11	Pengelola Laboratorium	1.248,00	1
465	04.1.0.35.12	Pengadministrasi Umum	1.246,25	1
466	04.1.0.35.13	Petugas Keamanan	3.732,00	3
467	04.1.0.35.14	Pengemudi	1.246,75	1
468	04.1.0.35.15	Pramu Bakti	1.243,50	1
469	04.1.0.36.0	Kepala SMP Negeri 4 Sragen	1.354,00	1
470	04.1.0.36.1-JF	JF Guru Utama	10.008,00	8
471	04.1.0.36.2-JF	JF Guru Madya	10.008,00	8
472	04.1.0.36.3-JF	JF Guru Muda	10.008,00	8

NO	KODE JABATAN	NOMENKLATUR JABATAN	JUMLAH BEBAN KERJA	JUMLAH KEBUTUHAN PEGAWAI
473	04.1.0.36.4-JF	JF Guru Pertama	10.008,00	8
474	04.1.0.36.5-JF	JF Pustakawan Pelaksana Lanjutan	1.248,50	1
475	04.1.0.36.6-JF	JF Pustakawan Pelaksana	1.248,50	1
476	04.1.0.36.7	Penyusun Kurikulum, Modul, dan Bahan Ajar	1.248,00	1
477	04.1.0.36.8	Pengelola Pendidikan	1.248,00	1
478	04.1.0.36.9	Pengelola Keuangan	1.248,00	1
479	04.1.0.36.10	Pengelola Kepegawaian	1.248,00	1
480	04.1.0.36.11	Pengelola Laboratorium	1.248,00	1
481	04.1.0.36.12	Pengadministrasi Umum	1.246,25	1
482	04.1.0.36.13	Petugas Keamanan	3.732,00	3
483	04.1.0.36.14	Pengemudi	1.246,75	1
484	04.1.0.36.15	Pramu Bakti	1.243,50	1
485	04.1.0.37.0	Kepala SMP Negeri 5 Sragen	1.354,00	1
486	04.1.0.37.1-JF	JF Guru Utama	10.008,00	8
487	04.1.0.37.2-JF	JF Guru Madya	12.510,00	10
488	04.1.0.37.3-JF	JF Guru Muda	12.510,00	10
489	04.1.0.37.4-JF	JF Guru Pertama	12.510,00	10
490	04.1.0.37.5-JF	JF Pustakawan Pelaksana Lanjutan	1.248,50	1
491	04.1.0.37.6-JF	JF Pustakawan Pelaksana	1.248,50	1
492	04.1.0.37.7	Penyusun Kurikulum, Modul, dan Bahan Ajar	1.248,00	1
493	04.1.0.37.8	Pengelola Pendidikan	1.248,00	1
494	04.1.0.37.9	Pengelola Keuangan	1.248,00	1
495	04.1.0.37.10	Pengelola Kepegawaian	1.248,00	1
496	04.1.0.37.11	Pengelola Laboratorium	1.248,00	1
497	04.1.0.37.12	Pengadministrasi Umum	1.246,25	1
498	04.1.0.37.13	Petugas Keamanan	3.732,00	3
499	04.1.0.37.14	Pengemudi	1.246,75	1
500	04.1.0.37.15	Pramu Bakti	1.243,50	1
501	04.1.0.38.0	Kepala SMP Negeri 6 Sragen	1.354,00	1
502	04.1.0.38.1-JF	JF Guru Utama	10.008,00	8
503	04.1.0.38.2-JF	JF Guru Madya	12.510,00	10
504	04.1.0.38.3-JF	JF Guru Muda	12.510,00	10
505	04.1.0.38.4-JF	JF Guru Pertama	12.510,00	10
506	04.1.0.38.5-JF	JF Pustakawan Pelaksana Lanjutan	1.248,50	1
507	04.1.0.38.6-JF	JF Pustakawan Pelaksana	1.248,50	1
508	04.1.0.38.7	Penyusun Kurikulum, Modul, dan Bahan Ajar	1.248,00	1
509	04.1.0.38.8	Pengelola Pendidikan	1.248,00	1
510	04.1.0.38.9	Pengelola Keuangan	1.248,00	1
511	04.1.0.38.10	Pengelola Kepegawaian	1.248,00	1
512	04.1.0.38.11	Pengelola Laboratorium	1.248,00	1
513	04.1.0.38.12	Pengadministrasi Umum	1.246,25	1
514	04.1.0.38.13	Petugas Keamanan	3.732,00	3
515	04.1.0.38.14	Pengemudi	1.246,75	1
516	04.1.0.38.15	Pramu Bakti	1.243,50	1
517	04.1.0.39.0	Kepala SMP Negeri 1 Sidoharjo	1.354,00	1
518	04.1.0.39.1-JF	JF Guru Utama	10.008,00	8
519	04.1.0.39.2-JF	JF Guru Madya	12.510,00	10
520	04.1.0.39.3-JF	JF Guru Muda	12.510,00	10
521	04.1.0.39.4-JF	JF Guru Pertama	12.510,00	10
522	04.1.0.39.5-JF	JF Pustakawan Pelaksana Lanjutan	1.248,50	1
523	04.1.0.39.6-JF	JF Pustakawan Pelaksana	1.248,50	1
524	04.1.0.39.7	Penyusun Kurikulum, Modul, dan Bahan Ajar	1.248,00	1
525	04.1.0.39.8	Pengelola Pendidikan	1.248,00	1
526	04.1.0.39.9	Pengelola Keuangan	1.248,00	1
527	04.1.0.39.10	Pengelola Kepegawaian	1.248,00	1
528	04.1.0.39.11	Pengelola Laboratorium	1.248,00	1
529	04.1.0.39.12	Pengadministrasi Umum	1.246,25	1
530	04.1.0.39.13	Petugas Keamanan	3.732,00	3
531	04.1.0.39.14	Pengemudi	1.246,75	1
532	04.1.0.39.15	Pramu Bakti	1.243,50	1
533	04.1.0.40.0	Kepala SMP Negeri 2 Sidoharjo	1.354,00	1
534	04.1.0.40.1-JF	JF Guru Utama	8.757,00	7
535	04.1.0.40.2-JF	JF Guru Madya	11.259,00	9
536	04.1.0.40.3-JF	JF Guru Muda	11.259,00	9
537	04.1.0.40.4-JF	JF Guru Pertama	11.259,00	9
538	04.1.0.40.5-JF	JF Pustakawan Pelaksana Lanjutan	1.248,50	1
539	04.1.0.40.6-JF	JF Pustakawan Pelaksana	1.248,50	1
540	04.1.0.40.7	Penyusun Kurikulum, Modul, dan Bahan Ajar	1.248,00	1
541	04.1.0.40.8	Pengelola Pendidikan	1.248,00	1
542	04.1.0.40.9	Pengelola Keuangan	1.248,00	1
543	04.1.0.40.10	Pengelola Kepegawaian	1.248,00	1

NO	KODE JABATAN	NOMENKLATUR JABATAN	JUMLAH BEBAN KERJA	JUMLAH KEBUTUHAN PEGAWAI
544	04.1.0.40.11	Pengelola Laboratorium	1.248,00	1
545	04.1.0.40.12	Pengadministrasi Umum	1.246,25	1
546	04.1.0.40.13	Petugas Keamanan	3.732,00	3
547	04.1.0.40.14	Pengemudi	1.246,75	1
548	04.1.0.40.15	Pramu Bakti	1.243,50	1
549	04.1.0.41.0	Kepala SMP Negeri 1 Tanon	1.354,00	1
550	04.1.0.41.1-JF	JF Guru Utama	10.008,00	8
551	04.1.0.41.2-JF	JF Guru Madya	10.008,00	8
552	04.1.0.41.3-JF	JF Guru Muda	10.008,00	8
553	04.1.0.41.4-JF	JF Guru Pertama	10.008,00	8
554	04.1.0.41.5-JF	JF Pustakawan Pelaksana Lanjutan	1.248,50	1
555	04.1.0.41.6-JF	JF Pustakawan Pelaksana	1.248,50	1
556	04.1.0.41.7	Penyusun Kurikulum, Modul, dan Bahan Ajar	1.248,00	1
557	04.1.0.41.8	Pengelola Pendidikan	1.248,00	1
558	04.1.0.41.9	Pengelola Keuangan	1.248,00	1
559	04.1.0.41.10	Pengelola Kepegawaian	1.248,00	1
560	04.1.0.41.11	Pengelola Laboratorium	1.248,00	1
561	04.1.0.41.12	Pengadministrasi Umum	1.246,25	1
562	04.1.0.41.13	Petugas Keamanan	3.732,00	3
563	04.1.0.41.14	Pengemudi	1.246,75	1
564	04.1.0.41.15	Pramu Bakti	1.243,50	1
565	04.1.0.42.0	Kepala SMP Negeri 2 Tanon	1.354,00	1
566	04.1.0.42.1-JF	JF Guru Utama	10.008,00	8
567	04.1.0.42.2-JF	JF Guru Madya	10.008,00	8
568	04.1.0.42.3-JF	JF Guru Muda	10.008,00	8
569	04.1.0.42.4-JF	JF Guru Pertama	10.008,00	8
570	04.1.0.42.5-JF	JF Pustakawan Pelaksana Lanjutan	1.248,50	1
571	04.1.0.42.6-JF	JF Pustakawan Pelaksana	1.248,50	1
572	04.1.0.42.7	Penyusun Kurikulum, Modul, dan Bahan Ajar	1.248,00	1
573	04.1.0.42.8	Pengelola Pendidikan	1.248,00	1
574	04.1.0.42.9	Pengelola Keuangan	1.248,00	1
575	04.1.0.42.10	Pengelola Kepegawaian	1.248,00	1
576	04.1.0.42.11	Pengelola Laboratorium	1.248,00	1
577	04.1.0.42.12	Pengadministrasi Umum	1.246,25	1
578	04.1.0.42.13	Petugas Keamanan	3.732,00	3
579	04.1.0.42.14	Pengemudi	1.246,75	1
580	04.1.0.42.15	Pramu Bakti	1.243,50	1
581	04.1.0.43.0	Kepala SMP Negeri 1 Gemolong	1.354,00	1
582	04.1.0.43.1-JF	JF Guru Utama	10.008,00	8
583	04.1.0.43.2-JF	JF Guru Madya	10.008,00	8
584	04.1.0.43.3-JF	JF Guru Muda	10.008,00	8
585	04.1.0.43.4-JF	JF Guru Pertama	10.008,00	8
586	04.1.0.43.5-JF	JF Pustakawan Pelaksana Lanjutan	1.248,50	1
587	04.1.0.43.6-JF	JF Pustakawan Pelaksana	1.248,50	1
588	04.1.0.43.7	Penyusun Kurikulum, Modul, dan Bahan Ajar	1.248,00	1
589	04.1.0.43.8	Pengelola Pendidikan	1.248,00	1
590	04.1.0.43.9	Pengelola Keuangan	1.248,00	1
591	04.1.0.43.10	Pengelola Kepegawaian	1.248,00	1
592	04.1.0.43.11	Pengelola Laboratorium	1.248,00	1
593	04.1.0.43.12	Pengadministrasi Umum	1.246,25	1
594	04.1.0.43.13	Petugas Keamanan	3.732,00	3
595	04.1.0.43.14	Pengemudi	1.246,75	1
596	04.1.0.43.15	Pramu Bakti	1.243,50	1
597	04.1.0.44.0	Kepala SMP Negeri 2 Gemolong	1.354,00	1
598	04.1.0.44.1-JF	JF Guru Utama	10.008,00	8
599	04.1.0.44.2-JF	JF Guru Madya	12.510,00	10
600	04.1.0.44.3-JF	JF Guru Muda	12.510,00	10
601	04.1.0.44.4-JF	JF Guru Pertama	12.510,00	10
602	04.1.0.44.5-JF	JF Pustakawan Pelaksana Lanjutan	1.248,50	1
603	04.1.0.44.6-JF	JF Pustakawan Pelaksana	1.248,50	1
604	04.1.0.44.7	Penyusun Kurikulum, Modul, dan Bahan Ajar	1.248,00	1
605	04.1.0.44.8	Pengelola Pendidikan	1.248,00	1
606	04.1.0.44.9	Pengelola Keuangan	1.248,00	1
607	04.1.0.44.10	Pengelola Kepegawaian	1.248,00	1
608	04.1.0.44.11	Pengelola Laboratorium	1.248,00	1
609	04.1.0.44.12	Pengadministrasi Umum	1.246,25	1
610	04.1.0.44.13	Petugas Keamanan	3.732,00	3
611	04.1.0.44.14	Pengemudi	1.246,75	1
612	04.1.0.44.15	Pramu Bakti	1.243,50	1
613	04.1.0.45.0	Kepala SMP Negeri 3 Gemolong	1.354,00	1
614	04.1.0.45.1-JF	JF Guru Utama	1.251,00	1

NO	KODE JABATAN	NOMENKLATUR JABATAN	JUMLAH BEBAN KERJA	JUMLAH KEBUTUHAN PEGAWAI
615	04.1.0.45.2-JF	JF Guru Madya	1.251,00	1
616	04.1.0.45.3-JF	JF Guru Muda	1.251,00	1
617	04.1.0.45.4-JF	JF Guru Pertama	1.251,00	1
618	04.1.0.45.5-JF	JF Pustakawan Pelaksana Lanjutan	1.248,50	1
619	04.1.0.45.6-JF	JF Pustakawan Pelaksana	1.248,50	1
620	04.1.0.45.7	Penyusun Kurikulum, Modul, dan Bahan Ajar	1.248,00	1
621	04.1.0.45.8	Pengelola Pendidikan	1.248,00	1
622	04.1.0.45.9	Pengelola Keuangan	1.248,00	1
623	04.1.0.45.10	Pengelola Kepegawaian	1.248,00	1
624	04.1.0.45.11	Pengelola Laboratorium	1.248,00	1
625	04.1.0.45.12	Pengadministrasi Umum	1.246,25	1
626	04.1.0.45.13	Petugas Keamanan	3.732,00	3
627	04.1.0.45.14	Pengemudi	1.246,75	1
628	04.1.0.45.15	Pramu Bakti	1.243,50	1
629	04.1.0.46.0	Kepala SMP Negeri 1 Miri	1.354,00	1
630	04.1.0.46.1-JF	JF Guru Utama	10.008,00	8
631	04.1.0.46.2-JF	JF Guru Madya	10.008,00	8
632	04.1.0.46.3-JF	JF Guru Muda	10.008,00	8
633	04.1.0.46.4-JF	JF Guru Pertama	10.008,00	8
634	04.1.0.46.5-JF	JF Pustakawan Pelaksana Lanjutan	1.248,50	1
635	04.1.0.46.6-JF	JF Pustakawan Pelaksana	1.248,50	1
636	04.1.0.46.7	Penyusun Kurikulum, Modul, dan Bahan Ajar	1.248,00	1
637	04.1.0.46.8	Pengelola Pendidikan	1.248,00	1
638	04.1.0.46.9	Pengelola Keuangan	1.248,00	1
639	04.1.0.46.10	Pengelola Kepegawaian	1.248,00	1
640	04.1.0.46.11	Pengelola Laboratorium	1.248,00	1
641	04.1.0.46.12	Pengadministrasi Umum	1.246,25	1
642	04.1.0.46.13	Petugas Keamanan	3.732,00	3
643	04.1.0.46.14	Pengemudi	1.246,75	1
644	04.1.0.46.15	Pramu Bakti	1.243,50	1
645	04.1.0.47.0	Kepala SMP Negeri 2 Miri	1.354,00	1
646	04.1.0.47.1-JF	JF Guru Utama	2.502,00	2
647	04.1.0.47.2-JF	JF Guru Madya	6.255,00	5
648	04.1.0.47.3-JF	JF Guru Muda	6.255,00	5
649	04.1.0.47.4-JF	JF Guru Pertama	6.255,00	5
650	04.1.0.47.5-JF	JF Pustakawan Pelaksana Lanjutan	1.248,50	1
651	04.1.0.47.6-JF	JF Pustakawan Pelaksana	1.248,50	1
652	04.1.0.47.7	Penyusun Kurikulum, Modul, dan Bahan Ajar	1.248,00	1
653	04.1.0.47.8	Pengelola Pendidikan	1.248,00	1
654	04.1.0.47.9	Pengelola Keuangan	1.248,00	1
655	04.1.0.47.10	Pengelola Kepegawaian	1.248,00	1
656	04.1.0.47.11	Pengelola Laboratorium	1.248,00	1
657	04.1.0.47.12	Pengadministrasi Umum	1.246,25	1
658	04.1.0.47.13	Petugas Keamanan	3.732,00	3
659	04.1.0.47.14	Pengemudi	1.246,75	1
660	04.1.0.47.15	Pramu Bakti	1.243,50	1
661	04.1.0.48.0	Kepala SMP Negeri 3 Satu Atap Miri	1.354,00	1
662	04.1.0.48.1-JF	JF Guru Utama	1.251,00	1
663	04.1.0.48.2-JF	JF Guru Madya	1.251,00	1
664	04.1.0.48.3-JF	JF Guru Muda	2.502,00	2
665	04.1.0.48.4-JF	JF Guru Pertama	2.502,00	2
666	04.1.0.48.5-JF	JF Pustakawan Pelaksana Lanjutan	1.248,50	1
667	04.1.0.48.6-JF	JF Pustakawan Pelaksana	1.248,50	1
668	04.1.0.48.7	Penyusun Kurikulum, Modul, dan Bahan Ajar	1.248,00	1
669	04.1.0.48.8	Pengelola Pendidikan	1.248,00	1
670	04.1.0.48.9	Pengelola Keuangan	1.248,00	1
671	04.1.0.48.10	Pengelola Kepegawaian	1.248,00	1
672	04.1.0.48.11	Pengelola Laboratorium	1.248,00	1
673	04.1.0.48.12	Pengadministrasi Umum	1.246,25	1
674	04.1.0.48.13	Petugas Keamanan	3.732,00	3
675	04.1.0.48.14	Pengemudi	1.246,75	1
676	04.1.0.48.15	Pramu Bakti	1.243,50	1
677	04.1.0.49.0	Kepala SMP Negeri 1 Sumberlawang	1.354,00	1
678	04.1.0.49.1-JF	JF Guru Utama	10.008,00	8
679	04.1.0.49.2-JF	JF Guru Madya	10.008,00	8
680	04.1.0.49.3-JF	JF Guru Muda	10.008,00	8
681	04.1.0.49.4-JF	JF Guru Pertama	10.008,00	8
682	04.1.0.49.5-JF	JF Pustakawan Pelaksana Lanjutan	1.248,50	1
683	04.1.0.49.6-JF	JF Pustakawan Pelaksana	1.248,50	1
684	04.1.0.49.7	Penyusun Kurikulum, Modul, dan Bahan Ajar	1.248,00	1
685	04.1.0.49.8	Pengelola Pendidikan	1.248,00	1

NO	KODE JABATAN	NOMENKLATUR JABATAN	JUMLAH BEBAN KERJA	JUMLAH KEBUTUHAN PEGAWAI
686	04.1.0.49.9	Pengelola Keuangan	1.248,00	1
687	04.1.0.49.10	Pengelola Kepegawaian	1.248,00	1
688	04.1.0.49.11	Pengelola Laboratorium	1.248,00	1
689	04.1.0.49.12	Pengadministrasi Umum	1.246,25	1
690	04.1.0.49.13	Petugas Keamanan	3.732,00	3
691	04.1.0.49.14	Pengemudi	1.246,75	1
692	04.1.0.49.15	Pramu Bakti	1.243,50	1
693	04.1.0.50.0	Kepala SMP Negeri 2 Sumberlawang	1.354,00	1
694	04.1.0.50.1-JF	JF Guru Utama	5.004,00	4
695	04.1.0.50.2-JF	JF Guru Madya	5.004,00	4
696	04.1.0.50.3-JF	JF Guru Muda	5.004,00	4
697	04.1.0.50.4-JF	JF Guru Pertama	5.004,00	4
698	04.1.0.50.5-JF	JF Pustakawan Pelaksana Lanjutan	1.248,50	1
699	04.1.0.50.6-JF	JF Pustakawan Pelaksana	1.248,50	1
700	04.1.0.50.7	Penyusun Kurikulum, Modul, dan Bahan Ajar	1.248,00	1
701	04.1.0.50.8	Pengelola Pendidikan	1.248,00	1
702	04.1.0.50.9	Pengelola Keuangan	1.248,00	1
703	04.1.0.50.10	Pengelola Kepegawaian	1.248,00	1
704	04.1.0.50.11	Pengelola Laboratorium	1.248,00	1
705	04.1.0.50.12	Pengadministrasi Umum	1.246,25	1
706	04.1.0.50.13	Petugas Keamanan	3.732,00	3
707	04.1.0.50.14	Pengemudi	1.246,75	1
708	04.1.0.50.15	Pramu Bakti	1.243,50	1
709	04.1.0.51.0	Kepala SMP Negeri 3 Satu Atap Sumberlawang	1.354,00	1
710	04.1.0.51.1-JF	JF Guru Utama	1.251,00	1
711	04.1.0.51.2-JF	JF Guru Madya	1.251,00	1
712	04.1.0.51.3-JF	JF Guru Muda	2.502,00	2
713	04.1.0.51.4-JF	JF Guru Pertama	2.502,00	2
714	04.1.0.51.5-JF	JF Pustakawan Pelaksana Lanjutan	1.248,50	1
715	04.1.0.51.6-JF	JF Pustakawan Pelaksana	1.248,50	1
716	04.1.0.51.7	Penyusun Kurikulum, Modul, dan Bahan Ajar	1.248,00	1
717	04.1.0.51.8	Pengelola Pendidikan	1.248,00	1
718	04.1.0.51.9	Pengelola Keuangan	1.248,00	1
719	04.1.0.51.10	Pengelola Kepegawaian	1.248,00	1
720	04.1.0.51.11	Pengelola Laboratorium	1.248,00	1
721	04.1.0.51.12	Pengadministrasi Umum	1.246,25	1
722	04.1.0.51.13	Petugas Keamanan	3.732,00	3
723	04.1.0.51.14	Pengemudi	1.246,75	1
724	04.1.0.51.15	Pramu Bakti	1.243,50	1
725	04.1.0.52.0	Kepala SMP Negeri 4 Satu Atap Sumberlawang	1.354,00	1
726	04.1.0.52.1-JF	JF Guru Utama	1.251,00	1
727	04.1.0.52.2-JF	JF Guru Madya	1.251,00	1
728	04.1.0.52.3-JF	JF Guru Muda	2.502,00	2
729	04.1.0.52.4-JF	JF Guru Pertama	2.502,00	2
730	04.1.0.52.5-JF	JF Pustakawan Pelaksana Lanjutan	1.248,50	1
731	04.1.0.52.6-JF	JF Pustakawan Pelaksana	1.248,50	1
732	04.1.0.52.7	Penyusun Kurikulum, Modul, dan Bahan Ajar	1.248,00	1
733	04.1.0.52.8	Pengelola Pendidikan	1.248,00	1
734	04.1.0.52.9	Pengelola Keuangan	1.248,00	1
735	04.1.0.52.10	Pengelola Kepegawaian	1.248,00	1
736	04.1.0.52.11	Pengelola Laboratorium	1.248,00	1
737	04.1.0.52.12	Pengadministrasi Umum	1.246,25	1
738	04.1.0.52.13	Petugas Keamanan	3.732,00	3
739	04.1.0.52.14	Pengemudi	1.246,75	1
740	04.1.0.52.15	Pramu Bakti	1.243,50	1
741	04.1.0.53.0	Kepala SMP Negeri 1 Mondokan	1.354,00	1
742	04.1.0.53.1-JF	JF Guru Utama	10.008,00	8
743	04.1.0.53.2-JF	JF Guru Madya	10.008,00	8
744	04.1.0.53.3-JF	JF Guru Muda	10.008,00	8
745	04.1.0.53.4-JF	JF Guru Pertama	10.008,00	8
746	04.1.0.53.5-JF	JF Pustakawan Pelaksana Lanjutan	1.248,50	1
747	04.1.0.53.6-JF	JF Pustakawan Pelaksana	1.248,50	1
748	04.1.0.53.7	Penyusun Kurikulum, Modul, dan Bahan Ajar	1.248,00	1
749	04.1.0.53.8	Pengelola Pendidikan	1.248,00	1
750	04.1.0.53.9	Pengelola Keuangan	1.248,00	1
751	04.1.0.53.10	Pengelola Kepegawaian	1.248,00	1
752	04.1.0.53.11	Pengelola Laboratorium	1.248,00	1
753	04.1.0.53.12	Pengadministrasi Umum	1.246,25	1
754	04.1.0.53.13	Petugas Keamanan	3.732,00	3
755	04.1.0.53.14	Pengemudi	1.246,75	1
756	04.1.0.53.15	Pramu Bakti	1.243,50	1

NO	KODE JABATAN	NOMENKLATUR JABATAN	JUMLAH BEBAN KERJA	JUMLAH KEBUTUHAN PEGAWAI
757	04.1.0.54.0	Kepala SMP Negeri 2 Mondokan	1.354,00	1
758	04.1.0.54.1-JF	JF Guru Utama	3.753,00	3
759	04.1.0.54.2-JF	JF Guru Madya	5.004,00	4
760	04.1.0.54.3-JF	JF Guru Muda	6.255,00	5
761	04.1.0.54.4-JF	JF Guru Pertama	6.255,00	5
762	04.1.0.54.5-JF	JF Pustakawan Pelaksana Lanjutan	1.248,50	1
763	04.1.0.54.6-JF	JF Pustakawan Pelaksana	1.248,50	1
764	04.1.0.54.7	Penyusun Kurikulum, Modul, dan Bahan Ajar	1.248,00	1
765	04.1.0.54.8	Pengelola Pendidikan	1.248,00	1
766	04.1.0.54.9	Pengelola Keuangan	1.248,00	1
767	04.1.0.54.10	Pengelola Kepegawaian	1.248,00	1
768	04.1.0.54.11	Pengelola Laboratorium	1.248,00	1
769	04.1.0.54.12	Pengadministrasi Umum	1.246,25	1
770	04.1.0.54.13	Petugas Keamanan	3.732,00	3
771	04.1.0.54.14	Pengemudi	1.246,75	1
772	04.1.0.54.15	Pramu Bakti	1.243,50	1
773	04.1.0.55.0	Kepala SMP Negeri 1 Sukodono	1.354,00	1
774	04.1.0.55.1-JF	JF Guru Utama	10.008,00	8
775	04.1.0.55.2-JF	JF Guru Madya	10.008,00	8
776	04.1.0.55.3-JF	JF Guru Muda	10.008,00	8
777	04.1.0.55.4-JF	JF Guru Pertama	10.008,00	8
778	04.1.0.55.5-JF	JF Pustakawan Pelaksana Lanjutan	1.248,50	1
779	04.1.0.55.6-JF	JF Pustakawan Pelaksana	1.248,50	1
780	04.1.0.55.7	Penyusun Kurikulum, Modul, dan Bahan Ajar	1.248,00	1
781	04.1.0.55.8	Pengelola Pendidikan	1.248,00	1
782	04.1.0.55.9	Pengelola Keuangan	1.248,00	1
783	04.1.0.55.10	Pengelola Kepegawaian	1.248,00	1
784	04.1.0.55.11	Pengelola Laboratorium	1.248,00	1
785	04.1.0.55.12	Pengadministrasi Umum	1.246,25	1
786	04.1.0.55.13	Petugas Keamanan	3.732,00	3
787	04.1.0.55.14	Pengemudi	1.246,75	1
788	04.1.0.55.15	Pramu Bakti	1.243,50	1
789	04.1.0.56.0	Kepala SMP Negeri 2 Sukodono	1.354,00	1
790	04.1.0.56.1-JF	JF Guru Utama	5.004,00	4
791	04.1.0.56.2-JF	JF Guru Madya	5.004,00	4
792	04.1.0.56.3-JF	JF Guru Muda	5.004,00	4
793	04.1.0.56.4-JF	JF Guru Pertama	5.004,00	4
794	04.1.0.56.5-JF	JF Pustakawan Pelaksana Lanjutan	1.248,50	1
795	04.1.0.56.6-JF	JF Pustakawan Pelaksana	1.248,50	1
796	04.1.0.56.7	Penyusun Kurikulum, Modul, dan Bahan Ajar	1.248,00	1
797	04.1.0.56.8	Pengelola Pendidikan	1.248,00	1
798	04.1.0.56.9	Pengelola Keuangan	1.248,00	1
799	04.1.0.56.10	Pengelola Kepegawaian	1.248,00	1
800	04.1.0.56.11	Pengelola Laboratorium	1.248,00	1
801	04.1.0.56.12	Pengadministrasi Umum	1.246,25	1
802	04.1.0.56.13	Petugas Keamanan	3.732,00	3
803	04.1.0.56.14	Pengemudi	1.246,75	1
804	04.1.0.56.15	Pramu Bakti	1.243,50	1
805	04.1.0.57.0	Kepala SMP Negeri 1 Gesi	1.354,00	1
806	04.1.0.57.1-JF	JF Guru Utama	10.008,00	8
807	04.1.0.57.2-JF	JF Guru Madya	10.008,00	8
808	04.1.0.57.3-JF	JF Guru Muda	10.008,00	8
809	04.1.0.57.4-JF	JF Guru Pertama	10.008,00	8
810	04.1.0.57.5-JF	JF Pustakawan Pelaksana Lanjutan	1.248,50	1
811	04.1.0.57.6-JF	JF Pustakawan Pelaksana	1.248,50	1
812	04.1.0.57.7	Penyusun Kurikulum, Modul, dan Bahan Ajar	1.248,00	1
813	04.1.0.57.8	Pengelola Pendidikan	1.248,00	1
814	04.1.0.57.9	Pengelola Keuangan	1.248,00	1
815	04.1.0.57.10	Pengelola Kepegawaian	1.248,00	1
816	04.1.0.57.11	Pengelola Laboratorium	1.248,00	1
817	04.1.0.57.12	Pengadministrasi Umum	1.246,25	1
818	04.1.0.57.13	Petugas Keamanan	3.732,00	3
819	04.1.0.57.14	Pengemudi	1.246,75	1
820	04.1.0.57.15	Pramu Bakti	1.243,50	1
821	04.1.0.58.0	Kepala SMP Negeri 1 Tangen	1.354,00	1
822	04.1.0.58.1-JF	JF Guru Utama	10.008,00	8
823	04.1.0.58.2-JF	JF Guru Madya	10.008,00	8
824	04.1.0.58.3-JF	JF Guru Muda	10.008,00	8
825	04.1.0.58.4-JF	JF Guru Pertama	10.008,00	8
826	04.1.0.58.5-JF	JF Pustakawan Pelaksana Lanjutan	1.248,50	1
827	04.1.0.58.6-JF	JF Pustakawan Pelaksana	1.248,50	1

NO	KODE JABATAN	NOMENKLATUR JABATAN	JUMLAH BEBAN KERJA	JUMLAH KEBUTUHAN PEGAWAI
828	04.1.0.58.7	Penyusun Kurikulum, Modul, dan Bahan Ajar	1.248,00	1
829	04.1.0.58.8	Pengelola Pendidikan	1.248,00	1
830	04.1.0.58.9	Pengelola Keuangan	1.248,00	1
831	04.1.0.58.10	Pengelola Kepegawaian	1.248,00	1
832	04.1.0.58.11	Pengelola Laboratorium	1.248,00	1
833	04.1.0.58.12	Pengadministrasi Umum	1.246,25	1
834	04.1.0.58.13	Petugas Keamanan	3.732,00	3
835	04.1.0.58.14	Pengemudi	1.246,75	1
836	04.1.0.58.15	Pramu Bakti	1.243,50	1
837	04.1.0.59.0	Kepala SMP Negeri 2 Tangen	1.354,00	1
838	04.1.0.59.1-JF	JF Guru Utama	6.255,00	5
839	04.1.0.59.2-JF	JF Guru Madya	7.506,00	6
840	04.1.0.59.3-JF	JF Guru Muda	7.506,00	6
841	04.1.0.59.4-JF	JF Guru Pertama	7.506,00	6
842	04.1.0.59.5-JF	JF Pustakawan Pelaksana Lanjutan	1.248,50	1
843	04.1.0.59.6-JF	JF Pustakawan Pelaksana	1.248,50	1
844	04.1.0.59.7	Penyusun Kurikulum, Modul, dan Bahan Ajar	1.248,00	1
845	04.1.0.59.8	Pengelola Pendidikan	1.248,00	1
846	04.1.0.59.9	Pengelola Keuangan	1.248,00	1
847	04.1.0.59.10	Pengelola Kepegawaian	1.248,00	1
848	04.1.0.59.11	Pengelola Laboratorium	1.248,00	1
849	04.1.0.59.12	Pengadministrasi Umum	1.246,25	1
850	04.1.0.59.13	Petugas Keamanan	3.732,00	3
851	04.1.0.59.14	Pengemudi	1.246,75	1
852	04.1.0.59.15	Pramu Bakti	1.243,50	1
853	04.1.0.60.0	Kepala SMP Negeri 1 Jenar	1.354,00	1
854	04.1.0.60.1-JF	JF Guru Utama	6.255,00	5
855	04.1.0.60.2-JF	JF Guru Madya	8.757,00	7
856	04.1.0.60.3-JF	JF Guru Muda	8.757,00	7
857	04.1.0.60.4-JF	JF Guru Pertama	8.757,00	7
858	04.1.0.60.5-JF	JF Pustakawan Pelaksana Lanjutan	1.248,50	1
859	04.1.0.60.6-JF	JF Pustakawan Pelaksana	1.248,50	1
860	04.1.0.60.7	Penyusun Kurikulum, Modul, dan Bahan Ajar	1.248,00	1
861	04.1.0.60.8	Pengelola Pendidikan	1.248,00	1
862	04.1.0.60.9	Pengelola Keuangan	1.248,00	1
863	04.1.0.60.10	Pengelola Kepegawaian	1.248,00	1
864	04.1.0.60.11	Pengelola Laboratorium	1.248,00	1
865	04.1.0.60.12	Pengadministrasi Umum	1.246,25	1
866	04.1.0.60.13	Petugas Keamanan	3.732,00	3
867	04.1.0.60.14	Pengemudi	1.246,75	1
868	04.1.0.60.15	Pramu Bakti	1.243,50	1
869	04.1.0.61.0	Kepala SMP Negeri 2 Jenar	1.354,00	1
870	04.1.0.61.1-JF	JF Guru Utama	3.753,00	3
871	04.1.0.61.2-JF	JF Guru Madya	3.753,00	3
872	04.1.0.61.3-JF	JF Guru Muda	5.004,00	4
873	04.1.0.61.4-JF	JF Guru Pertama	5.004,00	4
874	04.1.0.61.5-JF	JF Pustakawan Pelaksana Lanjutan	1.248,50	1
875	04.1.0.61.6-JF	JF Pustakawan Pelaksana	1.248,50	1
876	04.1.0.61.7	Penyusun Kurikulum, Modul, dan Bahan Ajar	1.248,00	1
877	04.1.0.61.8	Pengelola Pendidikan	1.248,00	1
878	04.1.0.61.9	Pengelola Keuangan	1.248,00	1
879	04.1.0.61.10	Pengelola Kepegawaian	1.248,00	1
880	04.1.0.61.11	Pengelola Laboratorium	1.248,00	1
881	04.1.0.61.12	Pengadministrasi Umum	1.246,25	1
882	04.1.0.61.13	Petugas Keamanan	3.732,00	3
883	04.1.0.61.14	Pengemudi	1.246,75	1
884	04.1.0.61.15	Pramu Bakti	1.243,50	1
885	04.1.0.62.0	Kepala SMP Negeri 3 Satu Atap Jenar	1.354,00	1
886	04.1.0.62.1-JF	JF Guru Utama	1.251,00	1
887	04.1.0.62.2-JF	JF Guru Madya	1.251,00	1
888	04.1.0.62.3-JF	JF Guru Muda	2.502,00	2
889	04.1.0.62.4-JF	JF Guru Pertama	2.502,00	2
890	04.1.0.62.5-JF	JF Pustakawan Pelaksana Lanjutan	1.248,50	1
891	04.1.0.62.6-JF	JF Pustakawan Pelaksana	1.248,50	1
892	04.1.0.62.7	Penyusun Kurikulum, Modul, dan Bahan Ajar	1.248,00	1
893	04.1.0.62.8	Pengelola Pendidikan	1.248,00	1
894	04.1.0.62.9	Pengelola Keuangan	1.248,00	1
895	04.1.0.62.10	Pengelola Kepegawaian	1.248,00	1
896	04.1.0.62.11	Pengelola Laboratorium	1.248,00	1
897	04.1.0.62.12	Pengadministrasi Umum	1.246,25	1
898	04.1.0.62.13	Petugas Keamanan	3.732,00	3

NO	KODE JABATAN	NOMENKLATUR JABATAN	JUMLAH BEBAN KERJA	JUMLAH KEBUTUHAN PEGAWAI
899	04.1.0.62.14	Pengemudi	1.246,75	1
900	04.1.0.62.15	Pramu Bakti	1.243,50	1
901	04.1.0.63.0	Kepala SD Negeri Keden 1	1.354,00	1
902	04.1.0.63.1-JF	JF Guru Utama	1.251,00	1
903	04.1.0.63.2-JF	JF Guru Madya	2.502,00	2
904	04.1.0.63.3-JF	JF Guru Muda	3.753,00	3
905	04.1.0.63.4-JF	JF Guru Pertama	3.753,00	3
906	04.1.0.63.5-JF	JF Pustakawan Pelaksana	1.248,50	1
907	04.1.0.63.6	Pengelola Pendidikan	1.248,00	1
908	04.1.0.63.7	Pengelola Keuangan	1.248,00	1
909	04.1.0.63.8	Pengadministrasi Umum	1.246,25	1
910	04.1.0.63.9	Petugas Keamanan	3.732,00	3
911	04.1.0.63.10	Pramu Bakti	1.243,50	1
912	04.1.0.64.0	Kepala SD Negeri Keden 2	1.354,00	1
913	04.1.0.64.1-JF	JF Guru Utama	1.251,00	1
914	04.1.0.64.2-JF	JF Guru Madya	2.502,00	2
915	04.1.0.64.3-JF	JF Guru Muda	3.753,00	3
916	04.1.0.64.4-JF	JF Guru Pertama	3.753,00	3
917	04.1.0.64.5-JF	JF Pustakawan Pelaksana	1.248,50	1
918	04.1.0.64.6	Pengelola Pendidikan	1.248,00	1
919	04.1.0.64.7	Pengelola Keuangan	1.248,00	1
920	04.1.0.64.8	Pengadministrasi Umum	1.246,25	1
921	04.1.0.64.9	Petugas Keamanan	3.732,00	3
922	04.1.0.64.10	Pramu Bakti	1.243,50	1
923	04.1.0.65.0	Kepala SD Negeri Keden 3	1.354,00	1
924	04.1.0.65.1-JF	JF Guru Utama	1.251,00	1
925	04.1.0.65.2-JF	JF Guru Madya	2.502,00	2
926	04.1.0.65.3-JF	JF Guru Muda	3.753,00	3
927	04.1.0.65.4-JF	JF Guru Pertama	3.753,00	3
928	04.1.0.65.5-JF	JF Pustakawan Pelaksana	1.248,50	1
929	04.1.0.65.6	Pengelola Pendidikan	1.248,00	1
930	04.1.0.65.7	Pengelola Keuangan	1.248,00	1
931	04.1.0.65.8	Pengadministrasi Umum	1.246,25	1
932	04.1.0.65.9	Petugas Keamanan	3.732,00	3
933	04.1.0.65.10	Pramu Bakti	1.243,50	1
934	04.1.0.66.0	Kepala SD Negeri Trobayan	1.354,00	1
935	04.1.0.66.1-JF	JF Guru Utama	1.251,00	1
936	04.1.0.66.2-JF	JF Guru Madya	2.502,00	2
937	04.1.0.66.3-JF	JF Guru Muda	3.753,00	3
938	04.1.0.66.4-JF	JF Guru Pertama	3.753,00	3
939	04.1.0.66.5-JF	JF Pustakawan Pelaksana	1.248,50	1
940	04.1.0.66.6	Pengelola Pendidikan	1.248,00	1
941	04.1.0.66.7	Pengelola Keuangan	1.248,00	1
942	04.1.0.66.8	Pengadministrasi Umum	1.246,25	1
943	04.1.0.66.9	Petugas Keamanan	3.732,00	3
944	04.1.0.66.10	Pramu Bakti	1.243,50	1
945	04.1.0.67.0	Kepala SD Negeri Kalimacan	1.354,00	1
946	04.1.0.67.1-JF	JF Guru Utama	1.251,00	1
947	04.1.0.67.2-JF	JF Guru Madya	2.502,00	2
948	04.1.0.67.3-JF	JF Guru Muda	3.753,00	3
949	04.1.0.67.4-JF	JF Guru Pertama	3.753,00	3
950	04.1.0.67.5-JF	JF Pustakawan Pelaksana	1.248,50	1
951	04.1.0.67.6	Pengelola Pendidikan	1.248,00	1
952	04.1.0.67.7	Pengelola Keuangan	1.248,00	1
953	04.1.0.67.8	Pengadministrasi Umum	1.246,25	1
954	04.1.0.67.9	Petugas Keamanan	3.732,00	3
955	04.1.0.67.10	Pramu Bakti	1.243,50	1
956	04.1.0.68.0	Kepala SD Negeri Jetiskarangpung 1	1.354,00	1
957	04.1.0.68.1-JF	JF Guru Utama	5.004,00	4
958	04.1.0.68.2-JF	JF Guru Madya	3.753,00	3
959	04.1.0.68.3-JF	JF Guru Muda	5.004,00	4
960	04.1.0.68.4-JF	JF Guru Pertama	5.004,00	4
961	04.1.0.68.5-JF	JF Pustakawan Pelaksana	1.248,50	1
962	04.1.0.68.6	Pengelola Pendidikan	1.248,00	1
963	04.1.0.68.7	Pengelola Keuangan	1.248,00	1
964	04.1.0.68.8	Pengadministrasi Umum	1.246,25	1
965	04.1.0.68.9	Petugas Keamanan	3.732,00	3
966	04.1.0.68.10	Pramu Bakti	1.243,50	1
967	04.1.0.69.0	Kepala SD Negeri Krikilan 1	1.354,00	1
968	04.1.0.69.1-JF	JF Guru Utama	1.251,00	1
969	04.1.0.69.2-JF	JF Guru Madya	2.502,00	2

NO	KODE JABATAN	NOMENKLATUR JABATAN	JUMLAH BEBAN KERJA	JUMLAH KEBUTUHAN PEGAWAI
970	04.1.0.69.3-JF	JF Guru Muda	3.753,00	3
971	04.1.0.69.4-JF	JF Guru Pertama	3.753,00	3
972	04.1.0.69.5-JF	JF Pustakawan Pelaksana	1.248,50	1
973	04.1.0.69.6	Pengelola Pendidikan	1.248,00	1
974	04.1.0.69.7	Pengelola Keuangan	1.248,00	1
975	04.1.0.69.8	Pengadministrasi Umum	1.246,25	1
976	04.1.0.69.9	Petugas Keamanan	3.732,00	3
977	04.1.0.69.10	Pramu Bakti	1.243,50	1
978	04.1.0.70.0	Kepala SD Negeri Krikilan 2	1.354,00	1
979	04.1.0.70.1-JF	JF Guru Utama	1.251,00	1
980	04.1.0.70.2-JF	JF Guru Madya	2.502,00	2
981	04.1.0.70.3-JF	JF Guru Muda	3.753,00	3
982	04.1.0.70.4-JF	JF Guru Pertama	3.753,00	3
983	04.1.0.70.5-JF	JF Pustakawan Pelaksana	1.248,50	1
984	04.1.0.70.6	Pengelola Pendidikan	1.248,00	1
985	04.1.0.70.7	Pengelola Keuangan	1.248,00	1
986	04.1.0.70.8	Pengadministrasi Umum	1.246,25	1
987	04.1.0.70.9	Petugas Keamanan	3.732,00	3
988	04.1.0.70.10	Pramu Bakti	1.243,50	1
989	04.1.0.71.0	Kepala SD Negeri Bukuran 1	1.354,00	1
990	04.1.0.71.1-JF	JF Guru Utama	1.251,00	1
991	04.1.0.71.2-JF	JF Guru Madya	2.502,00	2
992	04.1.0.71.3-JF	JF Guru Muda	3.753,00	3
993	04.1.0.71.4-JF	JF Guru Pertama	3.753,00	3
994	04.1.0.71.5-JF	JF Pustakawan Pelaksana	1.248,50	1
995	04.1.0.71.6	Pengelola Pendidikan	1.248,00	1
996	04.1.0.71.7	Pengelola Keuangan	1.248,00	1
997	04.1.0.71.8	Pengadministrasi Umum	1.246,25	1
998	04.1.0.71.9	Petugas Keamanan	3.732,00	3
999	04.1.0.71.10	Pramu Bakti	1.243,50	1
1.000	04.1.0.72.0	Kepala SD Negeri Bukuran 2	1.354,00	1
1.001	04.1.0.72.1-JF	JF Guru Utama	1.251,00	1
1.002	04.1.0.72.2-JF	JF Guru Madya	2.502,00	2
1.003	04.1.0.72.3-JF	JF Guru Muda	3.753,00	3
1.004	04.1.0.72.4-JF	JF Guru Pertama	3.753,00	3
1.005	04.1.0.72.5-JF	JF Pustakawan Pelaksana	1.248,50	1
1.006	04.1.0.72.6	Pengelola Pendidikan	1.248,00	1
1.007	04.1.0.72.7	Pengelola Keuangan	1.248,00	1
1.008	04.1.0.72.8	Pengadministrasi Umum	1.246,25	1
1.009	04.1.0.72.9	Petugas Keamanan	3.732,00	3
1.010	04.1.0.72.10	Pramu Bakti	1.243,50	1
1.011	04.1.0.73.0	Kepala SD Negeri Ngebung 1	1.354,00	1
1.012	04.1.0.73.1-JF	JF Guru Utama	1.251,00	1
1.013	04.1.0.73.2-JF	JF Guru Madya	2.502,00	2
1.014	04.1.0.73.3-JF	JF Guru Muda	3.753,00	3
1.015	04.1.0.73.4-JF	JF Guru Pertama	3.753,00	3
1.016	04.1.0.73.5-JF	JF Pustakawan Pelaksana	1.248,50	1
1.017	04.1.0.73.6	Pengelola Pendidikan	1.248,00	1
1.018	04.1.0.73.7	Pengelola Keuangan	1.248,00	1
1.019	04.1.0.73.8	Pengadministrasi Umum	1.246,25	1
1.020	04.1.0.73.9	Petugas Keamanan	3.732,00	3
1.021	04.1.0.73.10	Pramu Bakti	1.243,50	1
1.022	04.1.0.74.0	Kepala SD Negeri Tegalombo 1	1.354,00	1
1.023	04.1.0.74.1-JF	JF Guru Utama	1.251,00	1
1.024	04.1.0.74.2-JF	JF Guru Madya	2.502,00	2
1.025	04.1.0.74.3-JF	JF Guru Muda	3.753,00	3
1.026	04.1.0.74.4-JF	JF Guru Pertama	3.753,00	3
1.027	04.1.0.74.5-JF	JF Pustakawan Pelaksana	1.248,50	1
1.028	04.1.0.74.6	Pengelola Pendidikan	1.248,00	1
1.029	04.1.0.74.7	Pengelola Keuangan	1.248,00	1
1.030	04.1.0.74.8	Pengadministrasi Umum	1.246,25	1
1.031	04.1.0.74.9	Petugas Keamanan	3.732,00	3
1.032	04.1.0.74.10	Pramu Bakti	1.243,50	1
1.033	04.1.0.75.0	Kepala SD Negeri Tegalombo 2	1.354,00	1
1.034	04.1.0.75.1-JF	JF Guru Utama	1.251,00	1
1.035	04.1.0.75.2-JF	JF Guru Madya	2.502,00	2
1.036	04.1.0.75.3-JF	JF Guru Muda	3.753,00	3
1.037	04.1.0.75.4-JF	JF Guru Pertama	3.753,00	3
1.038	04.1.0.75.5-JF	JF Pustakawan Pelaksana	1.248,50	1
1.039	04.1.0.75.6	Pengelola Pendidikan	1.248,00	1
1.040	04.1.0.75.7	Pengelola Keuangan	1.248,00	1

NO	KODE JABATAN	NOMENKLATUR JABATAN	JUMLAH BEBAN KERJA	JUMLAH KEBUTUHAN PEGAWAI
1.041	04.1.0.75.8	Pengadministrasi Umum	1.246,25	1
1.042	04.1.0.75.9	Petugas Keamanan	3.732,00	3
1.043	04.1.0.75.10	Pramu Bakti	1.243,50	1
1.044	04.1.0.76.0	Kepala SD Negeri Banaran 1	1.354,00	1
1.045	04.1.0.76.1-JF	JF Guru Utama	1.251,00	1
1.046	04.1.0.76.2-JF	JF Guru Madya	2.502,00	2
1.047	04.1.0.76.3-JF	JF Guru Muda	3.753,00	3
1.048	04.1.0.76.4-JF	JF Guru Pertama	3.753,00	3
1.049	04.1.0.76.5-JF	JF Pustakawan Pelaksana	1.248,50	1
1.050	04.1.0.76.6	Pengelola Pendidikan	1.248,00	1
1.051	04.1.0.76.7	Pengelola Keuangan	1.248,00	1
1.052	04.1.0.76.8	Pengadministrasi Umum	1.246,25	1
1.053	04.1.0.76.9	Petugas Keamanan	3.732,00	3
1.054	04.1.0.76.10	Pramu Bakti	1.243,50	1
1.055	04.1.0.77.0	Kepala SD Negeri Banaran 2	1.354,00	1
1.056	04.1.0.77.1-JF	JF Guru Utama	1.251,00	1
1.057	04.1.0.77.2-JF	JF Guru Madya	2.502,00	2
1.058	04.1.0.77.3-JF	JF Guru Muda	3.753,00	3
1.059	04.1.0.77.4-JF	JF Guru Pertama	3.753,00	3
1.060	04.1.0.77.5-JF	JF Pustakawan Pelaksana	1.248,50	1
1.061	04.1.0.77.6	Pengelola Pendidikan	1.248,00	1
1.062	04.1.0.77.7	Pengelola Keuangan	1.248,00	1
1.063	04.1.0.77.8	Pengadministrasi Umum	1.246,25	1
1.064	04.1.0.77.9	Petugas Keamanan	3.732,00	3
1.065	04.1.0.77.10	Pramu Bakti	1.243,50	1
1.066	04.1.0.78.0	Kepala SD Negeri Karangjati	1.354,00	1
1.067	04.1.0.78.1-JF	JF Guru Utama	1.251,00	1
1.068	04.1.0.78.2-JF	JF Guru Madya	2.502,00	2
1.069	04.1.0.78.3-JF	JF Guru Muda	3.753,00	3
1.070	04.1.0.78.4-JF	JF Guru Pertama	3.753,00	3
1.071	04.1.0.78.5-JF	JF Pustakawan Pelaksana	1.248,50	1
1.072	04.1.0.78.6	Pengelola Pendidikan	1.248,00	1
1.073	04.1.0.78.7	Pengelola Keuangan	1.248,00	1
1.074	04.1.0.78.8	Pengadministrasi Umum	1.246,25	1
1.075	04.1.0.78.9	Petugas Keamanan	3.732,00	3
1.076	04.1.0.78.10	Pramu Bakti	1.243,50	1
1.077	04.1.0.79.0	Kepala SD Negeri Saren 1	1.354,00	1
1.078	04.1.0.79.1-JF	JF Guru Utama	1.251,00	1
1.079	04.1.0.79.2-JF	JF Guru Madya	2.502,00	2
1.080	04.1.0.79.3-JF	JF Guru Muda	3.753,00	3
1.081	04.1.0.79.4-JF	JF Guru Pertama	3.753,00	3
1.082	04.1.0.79.5-JF	JF Pustakawan Pelaksana	1.248,50	1
1.083	04.1.0.79.6	Pengelola Pendidikan	1.248,00	1
1.084	04.1.0.79.7	Pengelola Keuangan	1.248,00	1
1.085	04.1.0.79.8	Pengadministrasi Umum	1.246,25	1
1.086	04.1.0.79.9	Petugas Keamanan	3.732,00	3
1.087	04.1.0.79.10	Pramu Bakti	1.243,50	1
1.088	04.1.0.80.0	Kepala SD Negeri Saren 2	1.354,00	1
1.089	04.1.0.80.1-JF	JF Guru Utama	1.251,00	1
1.090	04.1.0.80.2-JF	JF Guru Madya	2.502,00	2
1.091	04.1.0.80.3-JF	JF Guru Muda	3.753,00	3
1.092	04.1.0.80.4-JF	JF Guru Pertama	3.753,00	3
1.093	04.1.0.80.5-JF	JF Pustakawan Pelaksana	1.248,50	1
1.094	04.1.0.80.6	Pengelola Pendidikan	1.248,00	1
1.095	04.1.0.80.7	Pengelola Keuangan	1.248,00	1
1.096	04.1.0.80.8	Pengadministrasi Umum	1.246,25	1
1.097	04.1.0.80.9	Petugas Keamanan	3.732,00	3
1.098	04.1.0.80.10	Pramu Bakti	1.243,50	1
1.099	04.1.0.81.0	Kepala SD Negeri Sambirembe 1	1.354,00	1
1.100	04.1.0.81.1-JF	JF Guru Utama	1.251,00	1
1.101	04.1.0.81.2-JF	JF Guru Madya	2.502,00	2
1.102	04.1.0.81.3-JF	JF Guru Muda	3.753,00	3
1.103	04.1.0.81.4-JF	JF Guru Pertama	3.753,00	3
1.104	04.1.0.81.5-JF	JF Pustakawan Pelaksana	1.248,50	1
1.105	04.1.0.81.6	Pengelola Pendidikan	1.248,00	1
1.106	04.1.0.81.7	Pengelola Keuangan	1.248,00	1
1.107	04.1.0.81.8	Pengadministrasi Umum	1.246,25	1
1.108	04.1.0.81.9	Petugas Keamanan	3.732,00	3
1.109	04.1.0.81.10	Pramu Bakti	1.243,50	1
1.110	04.1.0.82.0	Kepala SD Negeri Sambirembe 2	1.354,00	1
1.111	04.1.0.82.1-JF	JF Guru Utama	1.251,00	1

NO	KODE JABATAN	NOMENKLATUR JABATAN	JUMLAH BEBAN KERJA	JUMLAH KEBUTUHAN PEGAWAI
1.112	04.1.0.82.2-JF	JF Guru Madya	2.502,00	2
1.113	04.1.0.82.3-JF	JF Guru Muda	3.753,00	3
1.114	04.1.0.82.4-JF	JF Guru Pertama	3.753,00	3
1.115	04.1.0.82.5-JF	JF Pustakawan Pelaksana	1.248,50	1
1.116	04.1.0.82.6	Pengelola Pendidikan	1.248,00	1
1.117	04.1.0.82.7	Pengelola Keuangan	1.248,00	1
1.118	04.1.0.82.8	Pengadministrasi Umum	1.246,25	1
1.119	04.1.0.82.9	Petugas Keamanan	3.732,00	3
1.120	04.1.0.82.10	Pramu Bakti	1.243,50	1
1.121	04.1.0.83.0	Kepala SD Negeri Donoyudan	1.354,00	1
1.122	04.1.0.83.1-JF	JF Guru Utama	1.251,00	1
1.123	04.1.0.83.2-JF	JF Guru Madya	2.502,00	2
1.124	04.1.0.83.3-JF	JF Guru Muda	3.753,00	3
1.125	04.1.0.83.4-JF	JF Guru Pertama	3.753,00	3
1.126	04.1.0.83.5-JF	JF Pustakawan Pelaksana	1.248,50	1
1.127	04.1.0.83.6	Pengelola Pendidikan	1.248,00	1
1.128	04.1.0.83.7	Pengelola Keuangan	1.248,00	1
1.129	04.1.0.83.8	Pengadministrasi Umum	1.246,25	1
1.130	04.1.0.83.9	Petugas Keamanan	3.732,00	3
1.131	04.1.0.83.10	Pramu Bakti	1.243,50	1
1.132	04.1.0.84.0	Kepala SD Negeri Wonorejo 1	1.354,00	1
1.133	04.1.0.84.1-JF	JF Guru Utama	1.251,00	1
1.134	04.1.0.84.2-JF	JF Guru Madya	2.502,00	2
1.135	04.1.0.84.3-JF	JF Guru Muda	3.753,00	3
1.136	04.1.0.84.4-JF	JF Guru Pertama	3.753,00	3
1.137	04.1.0.84.5-JF	JF Pustakawan Pelaksana	1.248,50	1
1.138	04.1.0.84.6	Pengelola Pendidikan	1.248,00	1
1.139	04.1.0.84.7	Pengelola Keuangan	1.248,00	1
1.140	04.1.0.84.8	Pengadministrasi Umum	1.246,25	1
1.141	04.1.0.84.9	Petugas Keamanan	3.732,00	3
1.142	04.1.0.84.10	Pramu Bakti	1.243,50	1
1.143	04.1.0.85.0	Kepala SD Negeri Wonorejo 2	1.354,00	1
1.144	04.1.0.85.1-JF	JF Guru Utama	1.251,00	1
1.145	04.1.0.85.2-JF	JF Guru Madya	2.502,00	2
1.146	04.1.0.85.3-JF	JF Guru Muda	3.753,00	3
1.147	04.1.0.85.4-JF	JF Guru Pertama	3.753,00	3
1.148	04.1.0.85.5-JF	JF Pustakawan Pelaksana	1.248,50	1
1.149	04.1.0.85.6	Pengelola Pendidikan	1.248,00	1
1.150	04.1.0.85.7	Pengelola Keuangan	1.248,00	1
1.151	04.1.0.85.8	Pengadministrasi Umum	1.246,25	1
1.152	04.1.0.85.9	Petugas Keamanan	3.732,00	3
1.153	04.1.0.85.10	Pramu Bakti	1.243,50	1
1.154	04.1.0.86.0	Kepala SD Negeri Karangwaru 1	1.354,00	1
1.155	04.1.0.86.1-JF	JF Guru Utama	1.251,00	1
1.156	04.1.0.86.2-JF	JF Guru Madya	2.502,00	2
1.157	04.1.0.86.3-JF	JF Guru Muda	3.753,00	3
1.158	04.1.0.86.4-JF	JF Guru Pertama	3.753,00	3
1.159	04.1.0.86.5-JF	JF Pustakawan Pelaksana	1.248,50	1
1.160	04.1.0.86.6	Pengelola Pendidikan	1.248,00	1
1.161	04.1.0.86.7	Pengelola Keuangan	1.248,00	1
1.162	04.1.0.86.8	Pengadministrasi Umum	1.246,25	1
1.163	04.1.0.86.9	Petugas Keamanan	3.732,00	3
1.164	04.1.0.86.10	Pramu Bakti	1.243,50	1
1.165	04.1.0.87.0	Kepala SD Negeri Karangwaru 2	1.354,00	1
1.166	04.1.0.87.1-JF	JF Guru Utama	1.251,00	1
1.167	04.1.0.87.2-JF	JF Guru Madya	2.502,00	2
1.168	04.1.0.87.3-JF	JF Guru Muda	3.753,00	3
1.169	04.1.0.87.4-JF	JF Guru Pertama	3.753,00	3
1.170	04.1.0.87.5-JF	JF Pustakawan Pelaksana	1.248,50	1
1.171	04.1.0.87.6	Pengelola Pendidikan	1.248,00	1
1.172	04.1.0.87.7	Pengelola Keuangan	1.248,00	1
1.173	04.1.0.87.8	Pengadministrasi Umum	1.246,25	1
1.174	04.1.0.87.9	Petugas Keamanan	3.732,00	3
1.175	04.1.0.87.10	Pramu Bakti	1.243,50	1
1.176	04.1.0.88.0	Kepala SD Negeri Ngrombo 1	1.354,00	1
1.177	04.1.0.88.1-JF	JF Guru Utama	1.251,00	1
1.178	04.1.0.88.2-JF	JF Guru Madya	2.502,00	2
1.179	04.1.0.88.3-JF	JF Guru Muda	3.753,00	3
1.180	04.1.0.88.4-JF	JF Guru Pertama	3.753,00	3
1.181	04.1.0.88.5-JF	JF Pustakawan Pelaksana	1.248,50	1
1.182	04.1.0.88.6	Pengelola Pendidikan	1.248,00	1

NO	KODE JABATAN	NOMENKLATUR JABATAN	JUMLAH BEBAN KERJA	JUMLAH KEBUTUHAN PEGAWAI
1.183	04.1.0.88.7	Pengelola Keuangan	1.248,00	1
1.184	04.1.0.88.8	Pengadministrasi Umum	1.246,25	1
1.185	04.1.0.88.9	Petugas Keamanan	3.732,00	3
1.186	04.1.0.88.10	Pramu Bakti	1.243,50	1
1.187	04.1.0.89.0	Kepala SD Negeri Sambirejo 1	1.354,00	1
1.188	04.1.0.89.1-JF	JF Guru Utama	1.251,00	1
1.189	04.1.0.89.2-JF	JF Guru Madya	2.502,00	2
1.190	04.1.0.89.3-JF	JF Guru Muda	3.753,00	3
1.191	04.1.0.89.4-JF	JF Guru Pertama	3.753,00	3
1.192	04.1.0.89.5-JF	JF Pustakawan Pelaksana	1.248,50	1
1.193	04.1.0.89.6	Pengelola Pendidikan	1.248,00	1
1.194	04.1.0.89.7	Pengelola Keuangan	1.248,00	1
1.195	04.1.0.89.8	Pengadministrasi Umum	1.246,25	1
1.196	04.1.0.89.9	Petugas Keamanan	3.732,00	3
1.197	04.1.0.89.10	Pramu Bakti	1.243,50	1
1.198	04.1.0.90.0	Kepala SD Negeri Sambirejo 2	1.354,00	1
1.199	04.1.0.90.1-JF	JF Guru Utama	1.251,00	1
1.200	04.1.0.90.2-JF	JF Guru Madya	2.502,00	2
1.201	04.1.0.90.3-JF	JF Guru Muda	3.753,00	3
1.202	04.1.0.90.4-JF	JF Guru Pertama	3.753,00	3
1.203	04.1.0.90.5-JF	JF Pustakawan Pelaksana	1.248,50	1
1.204	04.1.0.90.6	Pengelola Pendidikan	1.248,00	1
1.205	04.1.0.90.7	Pengelola Keuangan	1.248,00	1
1.206	04.1.0.90.8	Pengadministrasi Umum	1.246,25	1
1.207	04.1.0.90.9	Petugas Keamanan	3.732,00	3
1.208	04.1.0.90.10	Pramu Bakti	1.243,50	1
1.209	04.1.0.91.0	Kepala SD Negeri Sambirejo 3	1.354,00	1
1.210	04.1.0.91.1-JF	JF Guru Utama	1.251,00	1
1.211	04.1.0.91.2-JF	JF Guru Madya	2.502,00	2
1.212	04.1.0.91.3-JF	JF Guru Muda	3.753,00	3
1.213	04.1.0.91.4-JF	JF Guru Pertama	3.753,00	3
1.214	04.1.0.91.5-JF	JF Pustakawan Pelaksana	1.248,50	1
1.215	04.1.0.91.6	Pengelola Pendidikan	1.248,00	1
1.216	04.1.0.91.7	Pengelola Keuangan	1.248,00	1
1.217	04.1.0.91.8	Pengadministrasi Umum	1.246,25	1
1.218	04.1.0.91.9	Petugas Keamanan	3.732,00	3
1.219	04.1.0.91.10	Pramu Bakti	1.243,50	1
1.220	04.1.0.92.0	Kepala SD Negeri Somomorodukuh 1	1.354,00	1
1.221	04.1.0.92.1-JF	JF Guru Utama	1.251,00	1
1.222	04.1.0.92.2-JF	JF Guru Madya	2.502,00	2
1.223	04.1.0.92.3-JF	JF Guru Muda	3.753,00	3
1.224	04.1.0.92.4-JF	JF Guru Pertama	3.753,00	3
1.225	04.1.0.92.5-JF	JF Pustakawan Pelaksana	1.248,50	1
1.226	04.1.0.92.6	Pengelola Pendidikan	1.248,00	1
1.227	04.1.0.92.7	Pengelola Keuangan	1.248,00	1
1.228	04.1.0.92.8	Pengadministrasi Umum	1.246,25	1
1.229	04.1.0.92.9	Petugas Keamanan	3.732,00	3
1.230	04.1.0.92.10	Pramu Bakti	1.243,50	1
1.231	04.1.0.93.0	Kepala SD Negeri Somomorodukuh 2	1.354,00	1
1.232	04.1.0.93.1-JF	JF Guru Utama	1.251,00	1
1.233	04.1.0.93.2-JF	JF Guru Madya	2.502,00	2
1.234	04.1.0.93.3-JF	JF Guru Muda	3.753,00	3
1.235	04.1.0.93.4-JF	JF Guru Pertama	3.753,00	3
1.236	04.1.0.93.5-JF	JF Pustakawan Pelaksana	1.248,50	1
1.237	04.1.0.93.6	Pengelola Pendidikan	1.248,00	1
1.238	04.1.0.93.7	Pengelola Keuangan	1.248,00	1
1.239	04.1.0.93.8	Pengadministrasi Umum	1.246,25	1
1.240	04.1.0.93.9	Petugas Keamanan	3.732,00	3
1.241	04.1.0.93.10	Pramu Bakti	1.243,50	1
1.242	04.1.0.94.0	Kepala SD Negeri Cangkol 1	1.354,00	1
1.243	04.1.0.94.1-JF	JF Guru Utama	1.251,00	1
1.244	04.1.0.94.2-JF	JF Guru Madya	2.502,00	2
1.245	04.1.0.94.3-JF	JF Guru Muda	3.753,00	3
1.246	04.1.0.94.4-JF	JF Guru Pertama	3.753,00	3
1.247	04.1.0.94.5-JF	JF Pustakawan Pelaksana	1.248,50	1
1.248	04.1.0.94.6	Pengelola Pendidikan	1.248,00	1
1.249	04.1.0.94.7	Pengelola Keuangan	1.248,00	1
1.250	04.1.0.94.8	Pengadministrasi Umum	1.246,25	1
1.251	04.1.0.94.9	Petugas Keamanan	3.732,00	3
1.252	04.1.0.94.10	Pramu Bakti	1.243,50	1
1.253	04.1.0.95.0	Kepala SD Negeri Cangkol 2	1.354,00	1

NO	KODE JABATAN	NOMENKLATUR JABATAN	JUMLAH BEBAN KERJA	JUMLAH KEBUTUHAN PEGAWAI
1.254	04.1.0.95.1-JF	JF Guru Utama	1.251,00	1
1.255	04.1.0.95.2-JF	JF Guru Madya	2.502,00	2
1.256	04.1.0.95.3-JF	JF Guru Muda	3.753,00	3
1.257	04.1.0.95.4-JF	JF Guru Pertama	3.753,00	3
1.258	04.1.0.95.5-JF	JF Pustakawan Pelaksana	1.248,50	1
1.259	04.1.0.95.6	Pengelola Pendidikan	1.248,00	1
1.260	04.1.0.95.7	Pengelola Keuangan	1.248,00	1
1.261	04.1.0.95.8	Pengadministrasi Umum	1.246,25	1
1.262	04.1.0.95.9	Petugas Keamanan	3.732,00	3
1.263	04.1.0.95.10	Pramu Bakti	1.243,50	1
1.264	04.1.0.96.0	Kepala SD Negeri Cangkol 3	1.354,00	1
1.265	04.1.0.96.1-JF	JF Guru Utama	1.251,00	1
1.266	04.1.0.96.2-JF	JF Guru Madya	2.502,00	2
1.267	04.1.0.96.3-JF	JF Guru Muda	3.753,00	3
1.268	04.1.0.96.4-JF	JF Guru Pertama	3.753,00	3
1.269	04.1.0.96.5-JF	JF Pustakawan Pelaksana	1.248,50	1
1.270	04.1.0.96.6	Pengelola Pendidikan	1.248,00	1
1.271	04.1.0.96.7	Pengelola Keuangan	1.248,00	1
1.272	04.1.0.96.8	Pengadministrasi Umum	1.246,25	1
1.273	04.1.0.96.9	Petugas Keamanan	3.732,00	3
1.274	04.1.0.96.10	Pramu Bakti	1.243,50	1
1.275	04.1.0.97.0	Kepala SD Negeri Manyarejo	1.354,00	1
1.276	04.1.0.97.1-JF	JF Guru Utama	1.251,00	1
1.277	04.1.0.97.2-JF	JF Guru Madya	2.502,00	2
1.278	04.1.0.97.3-JF	JF Guru Muda	3.753,00	3
1.279	04.1.0.97.4-JF	JF Guru Pertama	3.753,00	3
1.280	04.1.0.97.5-JF	JF Pustakawan Pelaksana	1.248,50	1
1.281	04.1.0.97.6	Pengelola Pendidikan	1.248,00	1
1.282	04.1.0.97.7	Pengelola Keuangan	1.248,00	1
1.283	04.1.0.97.8	Pengadministrasi Umum	1.246,25	1
1.284	04.1.0.97.9	Petugas Keamanan	3.732,00	3
1.285	04.1.0.97.10	Pramu Bakti	1.243,50	1
1.286	04.1.0.98.0	Kepala SD Negeri Pungsari 1	1.354,00	1
1.287	04.1.0.98.1-JF	JF Guru Utama	1.251,00	1
1.288	04.1.0.98.2-JF	JF Guru Madya	2.502,00	2
1.289	04.1.0.98.3-JF	JF Guru Muda	3.753,00	3
1.290	04.1.0.98.4-JF	JF Guru Pertama	3.753,00	3
1.291	04.1.0.98.5-JF	JF Pustakawan Pelaksana	1.248,50	1
1.292	04.1.0.98.6	Pengelola Pendidikan	1.248,00	1
1.293	04.1.0.98.7	Pengelola Keuangan	1.248,00	1
1.294	04.1.0.98.8	Pengadministrasi Umum	1.246,25	1
1.295	04.1.0.98.9	Petugas Keamanan	3.732,00	3
1.296	04.1.0.98.10	Pramu Bakti	1.243,50	1
1.297	04.1.0.99.0	Kepala SD Negeri Pungsari 2	1.354,00	1
1.298	04.1.0.99.1-JF	JF Guru Utama	1.251,00	1
1.299	04.1.0.99.2-JF	JF Guru Madya	2.502,00	2
1.300	04.1.0.99.3-JF	JF Guru Muda	3.753,00	3
1.301	04.1.0.99.4-JF	JF Guru Pertama	3.753,00	3
1.302	04.1.0.99.5-JF	JF Pustakawan Pelaksana	1.248,50	1
1.303	04.1.0.99.6	Pengelola Pendidikan	1.248,00	1
1.304	04.1.0.99.7	Pengelola Keuangan	1.248,00	1
1.305	04.1.0.99.8	Pengadministrasi Umum	1.246,25	1
1.306	04.1.0.99.9	Petugas Keamanan	3.732,00	3
1.307	04.1.0.99.10	Pramu Bakti	1.243,50	1
1.308	04.1.0.100.0	Kepala SD Negeri Jembangan 1	1.354,00	1
1.309	04.1.0.100.1-JF	JF Guru Utama	1.251,00	1
1.310	04.1.0.100.2-JF	JF Guru Madya	2.502,00	2
1.311	04.1.0.100.3-JF	JF Guru Muda	3.753,00	3
1.312	04.1.0.100.4-JF	JF Guru Pertama	3.753,00	3
1.313	04.1.0.100.5-JF	JF Pustakawan Pelaksana	1.248,50	1
1.314	04.1.0.100.6	Pengelola Pendidikan	1.248,00	1
1.315	04.1.0.100.7	Pengelola Keuangan	1.248,00	1
1.316	04.1.0.100.8	Pengadministrasi Umum	1.246,25	1
1.317	04.1.0.100.9	Petugas Keamanan	3.732,00	3
1.318	04.1.0.100.10	Pramu Bakti	1.243,50	1
1.319	04.1.0.101.0	Kepala SD Negeri Jembangan 2	1.354,00	1
1.320	04.1.0.101.1-JF	JF Guru Utama	1.251,00	1
1.321	04.1.0.101.2-JF	JF Guru Madya	2.502,00	2
1.322	04.1.0.101.3-JF	JF Guru Muda	3.753,00	3
1.323	04.1.0.101.4-JF	JF Guru Pertama	3.753,00	3
1.324	04.1.0.101.5-JF	JF Pustakawan Pelaksana	1.248,50	1

NO	KODE JABATAN	NOMENKLATUR JABATAN	JUMLAH BEBAN KERJA	JUMLAH KEBUTUHAN PEGAWAI
1.325	04.1.0.101.6	Pengelola Pendidikan	1.248,00	1
1.326	04.1.0.101.7	Pengelola Keuangan	1.248,00	1
1.327	04.1.0.101.8	Pengadministrasi Umum	1.246,25	1
1.328	04.1.0.101.9	Petugas Keamanan	3.732,00	3
1.329	04.1.0.101.10	Pramu Bakti	1.243,50	1
1.330	04.1.0.102.0	Kepala SD Negeri Sidokerto	1.354,00	1
1.331	04.1.0.102.1-JF	JF Guru Utama	1.251,00	1
1.332	04.1.0.102.2-JF	JF Guru Madya	2.502,00	2
1.333	04.1.0.102.3-JF	JF Guru Muda	3.753,00	3
1.334	04.1.0.102.4-JF	JF Guru Pertama	3.753,00	3
1.335	04.1.0.102.5-JF	JF Pustakawan Pelaksana	1.248,50	1
1.336	04.1.0.102.6	Pengelola Pendidikan	1.248,00	1
1.337	04.1.0.102.7	Pengelola Keuangan	1.248,00	1
1.338	04.1.0.102.8	Pengadministrasi Umum	1.246,25	1
1.339	04.1.0.102.9	Petugas Keamanan	3.732,00	3
1.340	04.1.0.102.10	Pramu Bakti	1.243,50	1
1.341	04.1.0.103.0	Kepala SD Negeri Jabung 2	1.354,00	1
1.342	04.1.0.103.1-JF	JF Guru Utama	1.251,00	1
1.343	04.1.0.103.2-JF	JF Guru Madya	2.502,00	2
1.344	04.1.0.103.3-JF	JF Guru Muda	3.753,00	3
1.345	04.1.0.103.4-JF	JF Guru Pertama	3.753,00	3
1.346	04.1.0.103.5-JF	JF Pustakawan Pelaksana	1.248,50	1
1.347	04.1.0.103.6	Pengelola Pendidikan	1.248,00	1
1.348	04.1.0.103.7	Pengelola Keuangan	1.248,00	1
1.349	04.1.0.103.8	Pengadministrasi Umum	1.246,25	1
1.350	04.1.0.103.9	Petugas Keamanan	3.732,00	3
1.351	04.1.0.103.10	Pramu Bakti	1.243,50	1
1.352	04.1.0.104.0	Kepala SD Negeri Gedongan	1.354,00	1
1.353	04.1.0.104.1-JF	JF Guru Utama	1.251,00	1
1.354	04.1.0.104.2-JF	JF Guru Madya	2.502,00	2
1.355	04.1.0.104.3-JF	JF Guru Muda	3.753,00	3
1.356	04.1.0.104.4-JF	JF Guru Pertama	3.753,00	3
1.357	04.1.0.104.5-JF	JF Pustakawan Pelaksana	1.248,50	1
1.358	04.1.0.104.6	Pengelola Pendidikan	1.248,00	1
1.359	04.1.0.104.7	Pengelola Keuangan	1.248,00	1
1.360	04.1.0.104.8	Pengadministrasi Umum	1.246,25	1
1.361	04.1.0.104.9	Petugas Keamanan	3.732,00	3
1.362	04.1.0.104.10	Pramu Bakti	1.243,50	1
1.363	04.1.0.105.0	Kepala SD Negeri Plupuh 1	1.354,00	1
1.364	04.1.0.105.1-JF	JF Guru Utama	1.251,00	1
1.365	04.1.0.105.2-JF	JF Guru Madya	2.502,00	2
1.366	04.1.0.105.3-JF	JF Guru Muda	3.753,00	3
1.367	04.1.0.105.4-JF	JF Guru Pertama	3.753,00	3
1.368	04.1.0.105.5-JF	JF Pustakawan Pelaksana	1.248,50	1
1.369	04.1.0.105.6	Pengelola Pendidikan	1.248,00	1
1.370	04.1.0.105.7	Pengelola Keuangan	1.248,00	1
1.371	04.1.0.105.8	Pengadministrasi Umum	1.246,25	1
1.372	04.1.0.105.9	Petugas Keamanan	3.732,00	3
1.373	04.1.0.105.10	Pramu Bakti	1.243,50	1
1.374	04.1.0.106.0	Kepala SD Negeri Plupuh 2	1.354,00	1
1.375	04.1.0.106.1-JF	JF Guru Utama	2.502,00	2
1.376	04.1.0.106.2-JF	JF Guru Madya	3.753,00	3
1.377	04.1.0.106.3-JF	JF Guru Muda	5.004,00	4
1.378	04.1.0.106.4-JF	JF Guru Pertama	5.004,00	4
1.379	04.1.0.106.5-JF	JF Pustakawan Pelaksana	1.248,50	1
1.380	04.1.0.106.6	Pengelola Pendidikan	1.248,00	1
1.381	04.1.0.106.7	Pengelola Keuangan	1.248,00	1
1.382	04.1.0.106.8	Pengadministrasi Umum	1.246,25	1
1.383	04.1.0.106.9	Petugas Keamanan	3.732,00	3
1.384	04.1.0.106.10	Pramu Bakti	1.243,50	1
1.385	04.1.0.107.0	Kepala SD Negeri Dari 1	1.354,00	1
1.386	04.1.0.107.1-JF	JF Guru Utama	1.251,00	1
1.387	04.1.0.107.2-JF	JF Guru Madya	2.502,00	2
1.388	04.1.0.107.3-JF	JF Guru Muda	3.753,00	3
1.389	04.1.0.107.4-JF	JF Guru Pertama	3.753,00	3
1.390	04.1.0.107.5-JF	JF Pustakawan Pelaksana	1.248,50	1
1.391	04.1.0.107.6	Pengelola Pendidikan	1.248,00	1
1.392	04.1.0.107.7	Pengelola Keuangan	1.248,00	1
1.393	04.1.0.107.8	Pengadministrasi Umum	1.246,25	1
1.394	04.1.0.107.9	Petugas Keamanan	3.732,00	3
1.395	04.1.0.107.10	Pramu Bakti	1.243,50	1

NO	KODE JABATAN	NOMENKLATUR JABATAN	JUMLAH BEBAN KERJA	JUMLAH KEBUTUHAN PEGAWAI
1.396	04.1.0.108.0	Kepala SD Negeri Dari 2	1.354,00	1
1.397	04.1.0.108.1-JF	JF Guru Utama	1.251,00	1
1.398	04.1.0.108.2-JF	JF Guru Madya	2.502,00	2
1.399	04.1.0.108.3-JF	JF Guru Muda	3.753,00	3
1.400	04.1.0.108.4-JF	JF Guru Pertama	3.753,00	3
1.401	04.1.0.108.5-JF	JF Pustakawan Pelaksana	1.248,50	1
1.402	04.1.0.108.6	Pengelola Pendidikan	1.248,00	1
1.403	04.1.0.108.7	Pengelola Keuangan	1.248,00	1
1.404	04.1.0.108.8	Pengadministrasi Umum	1.246,25	1
1.405	04.1.0.108.9	Petugas Keamanan	3.732,00	3
1.406	04.1.0.108.10	Pramu Bakti	1.243,50	1
1.407	04.1.0.109.0	Kepala SD Negeri Karanganyar 2	1.354,00	1
1.408	04.1.0.109.1-JF	JF Guru Utama	1.251,00	1
1.409	04.1.0.109.2-JF	JF Guru Madya	2.502,00	2
1.410	04.1.0.109.3-JF	JF Guru Muda	3.753,00	3
1.411	04.1.0.109.4-JF	JF Guru Pertama	3.753,00	3
1.412	04.1.0.109.5-JF	JF Pustakawan Pelaksana	1.248,50	1
1.413	04.1.0.109.6	Pengelola Pendidikan	1.248,00	1
1.414	04.1.0.109.7	Pengelola Keuangan	1.248,00	1
1.415	04.1.0.109.8	Pengadministrasi Umum	1.246,25	1
1.416	04.1.0.109.9	Petugas Keamanan	3.732,00	3
1.417	04.1.0.109.10	Pramu Bakti	1.243,50	1
1.418	04.1.0.110.0	Kepala SD Negeri Karungan 1	1.354,00	1
1.419	04.1.0.110.1-JF	JF Guru Utama	1.251,00	1
1.420	04.1.0.110.2-JF	JF Guru Madya	2.502,00	2
1.421	04.1.0.110.3-JF	JF Guru Muda	3.753,00	3
1.422	04.1.0.110.4-JF	JF Guru Pertama	3.753,00	3
1.423	04.1.0.110.5-JF	JF Pustakawan Pelaksana	1.248,50	1
1.424	04.1.0.110.6	Pengelola Pendidikan	1.248,00	1
1.425	04.1.0.110.7	Pengelola Keuangan	1.248,00	1
1.426	04.1.0.110.8	Pengadministrasi Umum	1.246,25	1
1.427	04.1.0.110.9	Petugas Keamanan	3.732,00	3
1.428	04.1.0.110.10	Pramu Bakti	1.243,50	1
1.429	04.1.0.111.0	Kepala SD Negeri Karungan 2	1.354,00	1
1.430	04.1.0.111.1-JF	JF Guru Utama	1.251,00	1
1.431	04.1.0.111.2-JF	JF Guru Madya	2.502,00	2
1.432	04.1.0.111.3-JF	JF Guru Muda	3.753,00	3
1.433	04.1.0.111.4-JF	JF Guru Pertama	3.753,00	3
1.434	04.1.0.111.5-JF	JF Pustakawan Pelaksana	1.248,50	1
1.435	04.1.0.111.6	Pengelola Pendidikan	1.248,00	1
1.436	04.1.0.111.7	Pengelola Keuangan	1.248,00	1
1.437	04.1.0.111.8	Pengadministrasi Umum	1.246,25	1
1.438	04.1.0.111.9	Petugas Keamanan	3.732,00	3
1.439	04.1.0.111.10	Pramu Bakti	1.243,50	1
1.440	04.1.0.112.0	Kepala SD Negeri Gentanbanaran 1	1.354,00	1
1.441	04.1.0.112.1-JF	JF Guru Utama	1.251,00	1
1.442	04.1.0.112.2-JF	JF Guru Madya	2.502,00	2
1.443	04.1.0.112.3-JF	JF Guru Muda	3.753,00	3
1.444	04.1.0.112.4-JF	JF Guru Pertama	3.753,00	3
1.445	04.1.0.112.5-JF	JF Pustakawan Pelaksana	1.248,50	1
1.446	04.1.0.112.6	Pengelola Pendidikan	1.248,00	1
1.447	04.1.0.112.7	Pengelola Keuangan	1.248,00	1
1.448	04.1.0.112.8	Pengadministrasi Umum	1.246,25	1
1.449	04.1.0.112.9	Petugas Keamanan	3.732,00	3
1.450	04.1.0.112.10	Pramu Bakti	1.243,50	1
1.451	04.1.0.113.0	Kepala SD Negeri Gentanbanaran 2	1.354,00	1
1.452	04.1.0.113.1-JF	JF Guru Utama	1.251,00	1
1.453	04.1.0.113.2-JF	JF Guru Madya	2.502,00	2
1.454	04.1.0.113.3-JF	JF Guru Muda	3.753,00	3
1.455	04.1.0.113.4-JF	JF Guru Pertama	3.753,00	3
1.456	04.1.0.113.5-JF	JF Pustakawan Pelaksana	1.248,50	1
1.457	04.1.0.113.6	Pengelola Pendidikan	1.248,00	1
1.458	04.1.0.113.7	Pengelola Keuangan	1.248,00	1
1.459	04.1.0.113.8	Pengadministrasi Umum	1.246,25	1
1.460	04.1.0.113.9	Petugas Keamanan	3.732,00	3
1.461	04.1.0.113.10	Pramu Bakti	1.243,50	1
1.462	04.1.0.114.0	Kepala SD Negeri Sidodadi 1	1.354,00	1
1.463	04.1.0.114.1-JF	JF Guru Utama	1.251,00	1
1.464	04.1.0.114.2-JF	JF Guru Madya	2.502,00	2
1.465	04.1.0.114.3-JF	JF Guru Muda	3.753,00	3
1.466	04.1.0.114.4-JF	JF Guru Pertama	3.753,00	3

NO	KODE JABATAN	NOMENKLATUR JABATAN	JUMLAH BEBAN KERJA	JUMLAH KEBUTUHAN PEGAWAI
1.467	04.1.0.114.5-JF	JF Pustakawan Pelaksana	1.248,50	1
1.468	04.1.0.114.6	Pengelola Pendidikan	1.248,00	1
1.469	04.1.0.114.7	Pengelola Keuangan	1.248,00	1
1.470	04.1.0.114.8	Pengadministrasi Umum	1.246,25	1
1.471	04.1.0.114.9	Petugas Keamanan	3.732,00	3
1.472	04.1.0.114.10	Pramu Bakti	1.243,50	1
1.473	04.1.0.115.0	Kepala SD Negeri Sidodadi 2	1.354,00	1
1.474	04.1.0.115.1-JF	JF Guru Utama	2.502,00	2
1.475	04.1.0.115.2-JF	JF Guru Madya	2.502,00	2
1.476	04.1.0.115.3-JF	JF Guru Muda	2.502,00	2
1.477	04.1.0.115.4-JF	JF Guru Pertama	2.502,00	2
1.478	04.1.0.115.5-JF	JF Pustakawan Pelaksana	1.248,50	1
1.479	04.1.0.115.6	Pengelola Pendidikan	1.248,00	1
1.480	04.1.0.115.7	Pengelola Keuangan	1.248,00	1
1.481	04.1.0.115.8	Pengadministrasi Umum	1.246,25	1
1.482	04.1.0.115.9	Petugas Keamanan	3.732,00	3
1.483	04.1.0.115.10	Pramu Bakti	1.243,50	1
1.484	04.1.0.116.0	Kepala SD Negeri Karangmalang 1	1.354,00	1
1.485	04.1.0.116.1-JF	JF Guru Utama	1.251,00	1
1.486	04.1.0.116.2-JF	JF Guru Madya	2.502,00	2
1.487	04.1.0.116.3-JF	JF Guru Muda	3.753,00	3
1.488	04.1.0.116.4-JF	JF Guru Pertama	3.753,00	3
1.489	04.1.0.116.5-JF	JF Pustakawan Pelaksana	1.248,50	1
1.490	04.1.0.116.6	Pengelola Pendidikan	1.248,00	1
1.491	04.1.0.116.7	Pengelola Keuangan	1.248,00	1
1.492	04.1.0.116.8	Pengadministrasi Umum	1.246,25	1
1.493	04.1.0.116.9	Petugas Keamanan	3.732,00	3
1.494	04.1.0.116.10	Pramu Bakti	1.243,50	1
1.495	04.1.0.117.0	Kepala SD Negeri Karangmalang 2	1.354,00	1
1.496	04.1.0.117.1-JF	JF Guru Utama	2.502,00	2
1.497	04.1.0.117.2-JF	JF Guru Madya	2.502,00	2
1.498	04.1.0.117.3-JF	JF Guru Muda	3.753,00	3
1.499	04.1.0.117.4-JF	JF Guru Pertama	3.753,00	3
1.500	04.1.0.117.5-JF	JF Pustakawan Pelaksana	1.248,50	1
1.501	04.1.0.117.6	Pengelola Pendidikan	1.248,00	1
1.502	04.1.0.117.7	Pengelola Keuangan	1.248,00	1
1.503	04.1.0.117.8	Pengadministrasi Umum	1.246,25	1
1.504	04.1.0.117.9	Petugas Keamanan	3.732,00	3
1.505	04.1.0.117.10	Pramu Bakti	1.243,50	1
1.506	04.1.0.118.0	Kepala SD Negeri Krebet 1	1.354,00	1
1.507	04.1.0.118.1-JF	JF Guru Utama	2.502,00	2
1.508	04.1.0.118.2-JF	JF Guru Madya	2.502,00	2
1.509	04.1.0.118.3-JF	JF Guru Muda	3.753,00	3
1.510	04.1.0.118.4-JF	JF Guru Pertama	3.753,00	3
1.511	04.1.0.118.5-JF	JF Pustakawan Pelaksana	1.248,50	1
1.512	04.1.0.118.6	Pengelola Pendidikan	1.248,00	1
1.513	04.1.0.118.7	Pengelola Keuangan	1.248,00	1
1.514	04.1.0.118.8	Pengadministrasi Umum	1.246,25	1
1.515	04.1.0.118.9	Petugas Keamanan	3.732,00	3
1.516	04.1.0.118.10	Pramu Bakti	1.243,50	1
1.517	04.1.0.119.0	Kepala SD Negeri Krebet 2	1.354,00	1
1.518	04.1.0.119.1-JF	JF Guru Utama	1.251,00	1
1.519	04.1.0.119.2-JF	JF Guru Madya	2.502,00	2
1.520	04.1.0.119.3-JF	JF Guru Muda	3.753,00	3
1.521	04.1.0.119.4-JF	JF Guru Pertama	3.753,00	3
1.522	04.1.0.119.5-JF	JF Pustakawan Pelaksana	1.248,50	1
1.523	04.1.0.119.6	Pengelola Pendidikan	1.248,00	1
1.524	04.1.0.119.7	Pengelola Keuangan	1.248,00	1
1.525	04.1.0.119.8	Pengadministrasi Umum	1.246,25	1
1.526	04.1.0.119.9	Petugas Keamanan	3.732,00	3
1.527	04.1.0.119.10	Pramu Bakti	1.243,50	1
1.528	04.1.0.120.0	Kepala SD Negeri Krebet 3	1.354,00	1
1.529	04.1.0.120.1-JF	JF Guru Utama	1.251,00	1
1.530	04.1.0.120.2-JF	JF Guru Madya	2.502,00	2
1.531	04.1.0.120.3-JF	JF Guru Muda	3.753,00	3
1.532	04.1.0.120.4-JF	JF Guru Pertama	3.753,00	3
1.533	04.1.0.120.5-JF	JF Pustakawan Pelaksana	1.248,50	1
1.534	04.1.0.120.6	Pengelola Pendidikan	1.248,00	1
1.535	04.1.0.120.7	Pengelola Keuangan	1.248,00	1
1.536	04.1.0.120.8	Pengadministrasi Umum	1.246,25	1
1.537	04.1.0.120.9	Petugas Keamanan	3.732,00	3

NO	KODE JABATAN	NOMENKLATUR JABATAN	JUMLAH BEBAN KERJA	JUMLAH KEBUTUHAN PEGAWAI
1.538	04.1.0.120.10	Pramu Bakti	1.243,50	1
1.539	04.1.0.121.0	Kepala SD Negeri Sepat 1	1.354,00	1
1.540	04.1.0.121.1-JF	JF Guru Utama	1.251,00	1
1.541	04.1.0.121.2-JF	JF Guru Madya	2.502,00	2
1.542	04.1.0.121.3-JF	JF Guru Muda	3.753,00	3
1.543	04.1.0.121.4-JF	JF Guru Pertama	3.753,00	3
1.544	04.1.0.121.5-JF	JF Pustakawan Pelaksana	1.248,50	1
1.545	04.1.0.121.6	Pengelola Pendidikan	1.248,00	1
1.546	04.1.0.121.7	Pengelola Keuangan	1.248,00	1
1.547	04.1.0.121.8	Pengadministrasi Umum	1.246,25	1
1.548	04.1.0.121.9	Petugas Keamanan	3.732,00	3
1.549	04.1.0.121.10	Pramu Bakti	1.243,50	1
1.550	04.1.0.122.0	Kepala SD Negeri Sepat 2	1.354,00	1
1.551	04.1.0.122.1-JF	JF Guru Utama	1.251,00	1
1.552	04.1.0.122.2-JF	JF Guru Madya	2.502,00	2
1.553	04.1.0.122.3-JF	JF Guru Muda	3.753,00	3
1.554	04.1.0.122.4-JF	JF Guru Pertama	3.753,00	3
1.555	04.1.0.122.5-JF	JF Pustakawan Pelaksana	1.248,50	1
1.556	04.1.0.122.6	Pengelola Pendidikan	1.248,00	1
1.557	04.1.0.122.7	Pengelola Keuangan	1.248,00	1
1.558	04.1.0.122.8	Pengadministrasi Umum	1.246,25	1
1.559	04.1.0.122.9	Petugas Keamanan	3.732,00	3
1.560	04.1.0.122.10	Pramu Bakti	1.243,50	1
1.561	04.1.0.123.0	Kepala SD Negeri Sepat 3	1.354,00	1
1.562	04.1.0.123.1-JF	JF Guru Utama	1.251,00	1
1.563	04.1.0.123.2-JF	JF Guru Madya	2.502,00	2
1.564	04.1.0.123.3-JF	JF Guru Muda	3.753,00	3
1.565	04.1.0.123.4-JF	JF Guru Pertama	3.753,00	3
1.566	04.1.0.123.5-JF	JF Pustakawan Pelaksana	1.248,50	1
1.567	04.1.0.123.6	Pengelola Pendidikan	1.248,00	1
1.568	04.1.0.123.7	Pengelola Keuangan	1.248,00	1
1.569	04.1.0.123.8	Pengadministrasi Umum	1.246,25	1
1.570	04.1.0.123.9	Petugas Keamanan	3.732,00	3
1.571	04.1.0.123.10	Pramu Bakti	1.243,50	1
1.572	04.1.0.124.0	Kepala SD Negeri Sepat 4	1.354,00	1
1.573	04.1.0.124.1-JF	JF Guru Utama	1.251,00	1
1.574	04.1.0.124.2-JF	JF Guru Madya	2.502,00	2
1.575	04.1.0.124.3-JF	JF Guru Muda	3.753,00	3
1.576	04.1.0.124.4-JF	JF Guru Pertama	3.753,00	3
1.577	04.1.0.124.5-JF	JF Pustakawan Pelaksana	1.248,50	1
1.578	04.1.0.124.6	Pengelola Pendidikan	1.248,00	1
1.579	04.1.0.124.7	Pengelola Keuangan	1.248,00	1
1.580	04.1.0.124.8	Pengadministrasi Umum	1.246,25	1
1.581	04.1.0.124.9	Petugas Keamanan	3.732,00	3
1.582	04.1.0.124.10	Pramu Bakti	1.243,50	1
1.583	04.1.0.125.0	Kepala SD Negeri Jirapan 1	1.354,00	1
1.584	04.1.0.125.1-JF	JF Guru Utama	1.251,00	1
1.585	04.1.0.125.2-JF	JF Guru Madya	2.502,00	2
1.586	04.1.0.125.3-JF	JF Guru Muda	3.753,00	3
1.587	04.1.0.125.4-JF	JF Guru Pertama	3.753,00	3
1.588	04.1.0.125.5-JF	JF Pustakawan Pelaksana	1.248,50	1
1.589	04.1.0.125.6	Pengelola Pendidikan	1.248,00	1
1.590	04.1.0.125.7	Pengelola Keuangan	1.248,00	1
1.591	04.1.0.125.8	Pengadministrasi Umum	1.246,25	1
1.592	04.1.0.125.9	Petugas Keamanan	3.732,00	3
1.593	04.1.0.125.10	Pramu Bakti	1.243,50	1
1.594	04.1.0.126.0	Kepala SD Negeri Jirapan 2	1.354,00	1
1.595	04.1.0.126.1-JF	JF Guru Utama	2.502,00	2
1.596	04.1.0.126.2-JF	JF Guru Madya	2.502,00	2
1.597	04.1.0.126.3-JF	JF Guru Muda	3.753,00	3
1.598	04.1.0.126.4-JF	JF Guru Pertama	3.753,00	3
1.599	04.1.0.126.5-JF	JF Pustakawan Pelaksana	1.248,50	1
1.600	04.1.0.126.6	Pengelola Pendidikan	1.248,00	1
1.601	04.1.0.126.7	Pengelola Keuangan	1.248,00	1
1.602	04.1.0.126.8	Pengadministrasi Umum	1.246,25	1
1.603	04.1.0.126.9	Petugas Keamanan	3.732,00	3
1.604	04.1.0.126.10	Pramu Bakti	1.243,50	1
1.605	04.1.0.127.0	Kepala SD Negeri Jirapan 3	1.354,00	1
1.606	04.1.0.127.1-JF	JF Guru Utama	2.502,00	2
1.607	04.1.0.127.2-JF	JF Guru Madya	2.502,00	2
1.608	04.1.0.127.3-JF	JF Guru Muda	3.753,00	3

NO	KODE JABATAN	NOMENKLATUR JABATAN	JUMLAH BEBAN KERJA	JUMLAH KEBUTUHAN PEGAWAI
1.609	04.1.0.127.4-JF	JF Guru Pertama	3.753,00	3
1.610	04.1.0.127.5-JF	JF Pustakawan Pelaksana	1.248,50	1
1.611	04.1.0.127.6	Pengelola Pendidikan	1.248,00	1
1.612	04.1.0.127.7	Pengelola Keuangan	1.248,00	1
1.613	04.1.0.127.8	Pengadministrasi Umum	1.246,25	1
1.614	04.1.0.127.9	Petugas Keamanan	3.732,00	3
1.615	04.1.0.127.10	Pramu Bakti	1.243,50	1
1.616	04.1.0.128.0	Kepala SD Negeri Jirapan 4	1.354,00	1
1.617	04.1.0.128.1-JF	JF Guru Utama	2.502,00	2
1.618	04.1.0.128.2-JF	JF Guru Madya	2.502,00	2
1.619	04.1.0.128.3-JF	JF Guru Muda	3.753,00	3
1.620	04.1.0.128.4-JF	JF Guru Pertama	3.753,00	3
1.621	04.1.0.128.5-JF	JF Pustakawan Pelaksana	1.248,50	1
1.622	04.1.0.128.6	Pengelola Pendidikan	1.248,00	1
1.623	04.1.0.128.7	Pengelola Keuangan	1.248,00	1
1.624	04.1.0.128.8	Pengadministrasi Umum	1.246,25	1
1.625	04.1.0.128.9	Petugas Keamanan	3.732,00	3
1.626	04.1.0.128.10	Pramu Bakti	1.243,50	1
1.627	04.1.0.129.0	Kepala SD Negeri Gebang 1	1.354,00	1
1.628	04.1.0.129.1-JF	JF Guru Utama	1.251,00	1
1.629	04.1.0.129.2-JF	JF Guru Madya	2.502,00	2
1.630	04.1.0.129.3-JF	JF Guru Muda	3.753,00	3
1.631	04.1.0.129.4-JF	JF Guru Pertama	3.753,00	3
1.632	04.1.0.129.5-JF	JF Pustakawan Pelaksana	1.248,50	1
1.633	04.1.0.129.6	Pengelola Pendidikan	1.248,00	1
1.634	04.1.0.129.7	Pengelola Keuangan	1.248,00	1
1.635	04.1.0.129.8	Pengadministrasi Umum	1.246,25	1
1.636	04.1.0.129.9	Petugas Keamanan	3.732,00	3
1.637	04.1.0.129.10	Pramu Bakti	1.243,50	1
1.638	04.1.0.130.0	Kepala SD Negeri Gebang 2	1.354,00	1
1.639	04.1.0.130.1-JF	JF Guru Utama	1.251,00	1
1.640	04.1.0.130.2-JF	JF Guru Madya	2.502,00	2
1.641	04.1.0.130.3-JF	JF Guru Muda	3.753,00	3
1.642	04.1.0.130.4-JF	JF Guru Pertama	3.753,00	3
1.643	04.1.0.130.5-JF	JF Pustakawan Pelaksana	1.248,50	1
1.644	04.1.0.130.6	Pengelola Pendidikan	1.248,00	1
1.645	04.1.0.130.7	Pengelola Keuangan	1.248,00	1
1.646	04.1.0.130.8	Pengadministrasi Umum	1.246,25	1
1.647	04.1.0.130.9	Petugas Keamanan	3.732,00	3
1.648	04.1.0.130.10	Pramu Bakti	1.243,50	1
1.649	04.1.0.131.0	Kepala SD Negeri Gebang 3	1.354,00	1
1.650	04.1.0.131.1-JF	JF Guru Utama	1.251,00	1
1.651	04.1.0.131.2-JF	JF Guru Madya	2.502,00	2
1.652	04.1.0.131.3-JF	JF Guru Muda	3.753,00	3
1.653	04.1.0.131.4-JF	JF Guru Pertama	3.753,00	3
1.654	04.1.0.131.5-JF	JF Pustakawan Pelaksana	1.248,50	1
1.655	04.1.0.131.6	Pengelola Pendidikan	1.248,00	1
1.656	04.1.0.131.7	Pengelola Keuangan	1.248,00	1
1.657	04.1.0.131.8	Pengadministrasi Umum	1.246,25	1
1.658	04.1.0.131.9	Petugas Keamanan	3.732,00	3
1.659	04.1.0.131.10	Pramu Bakti	1.243,50	1
1.660	04.1.0.132.0	Kepala SD Negeri Gebang 4	1.354,00	1
1.661	04.1.0.132.1-JF	JF Guru Utama	1.251,00	1
1.662	04.1.0.132.2-JF	JF Guru Madya	2.502,00	2
1.663	04.1.0.132.3-JF	JF Guru Muda	3.753,00	3
1.664	04.1.0.132.4-JF	JF Guru Pertama	3.753,00	3
1.665	04.1.0.132.5-JF	JF Pustakawan Pelaksana	1.248,50	1
1.666	04.1.0.132.6	Pengelola Pendidikan	1.248,00	1
1.667	04.1.0.132.7	Pengelola Keuangan	1.248,00	1
1.668	04.1.0.132.8	Pengadministrasi Umum	1.246,25	1
1.669	04.1.0.132.9	Petugas Keamanan	3.732,00	3
1.670	04.1.0.132.10	Pramu Bakti	1.243,50	1
1.671	04.1.0.133.0	Kepala SD Negeri Dawungan 1	1.354,00	1
1.672	04.1.0.133.1-JF	JF Guru Utama	1.251,00	1
1.673	04.1.0.133.2-JF	JF Guru Madya	2.502,00	2
1.674	04.1.0.133.3-JF	JF Guru Muda	3.753,00	3
1.675	04.1.0.133.4-JF	JF Guru Pertama	3.753,00	3
1.676	04.1.0.133.5-JF	JF Pustakawan Pelaksana	1.248,50	1
1.677	04.1.0.133.6	Pengelola Pendidikan	1.248,00	1
1.678	04.1.0.133.7	Pengelola Keuangan	1.248,00	1
1.679	04.1.0.133.8	Pengadministrasi Umum	1.246,25	1

NO	KODE JABATAN	NOMENKLATUR JABATAN	JUMLAH BEBAN KERJA	JUMLAH KEBUTUHAN PEGAWAI
1.680	04.1.0.133.9	Petugas Keamanan	3.732,00	3
1.681	04.1.0.133.10	Pramu Bakti	1.243,50	1
1.682	04.1.0.134.0	Kepala SD Negeri Dawungan 2	1.354,00	1
1.683	04.1.0.134.1-JF	JF Guru Utama	1.251,00	1
1.684	04.1.0.134.2-JF	JF Guru Madya	2.502,00	2
1.685	04.1.0.134.3-JF	JF Guru Muda	3.753,00	3
1.686	04.1.0.134.4-JF	JF Guru Pertama	3.753,00	3
1.687	04.1.0.134.5-JF	JF Pustakawan Pelaksana	1.248,50	1
1.688	04.1.0.134.6	Pengelola Pendidikan	1.248,00	1
1.689	04.1.0.134.7	Pengelola Keuangan	1.248,00	1
1.690	04.1.0.134.8	Pengadministrasi Umum	1.246,25	1
1.691	04.1.0.134.9	Petugas Keamanan	3.732,00	3
1.692	04.1.0.134.10	Pramu Bakti	1.243,50	1
1.693	04.1.0.135.0	Kepala SD Negeri Dawungan 3	1.354,00	1
1.694	04.1.0.135.1-JF	JF Guru Utama	1.251,00	1
1.695	04.1.0.135.2-JF	JF Guru Madya	2.502,00	2
1.696	04.1.0.135.3-JF	JF Guru Muda	3.753,00	3
1.697	04.1.0.135.4-JF	JF Guru Pertama	3.753,00	3
1.698	04.1.0.135.5-JF	JF Pustakawan Pelaksana	1.248,50	1
1.699	04.1.0.135.6	Pengelola Pendidikan	1.248,00	1
1.700	04.1.0.135.7	Pengelola Keuangan	1.248,00	1
1.701	04.1.0.135.8	Pengadministrasi Umum	1.246,25	1
1.702	04.1.0.135.9	Petugas Keamanan	3.732,00	3
1.703	04.1.0.135.10	Pramu Bakti	1.243,50	1
1.704	04.1.0.136.0	Kepala SD Negeri Masaran 1	1.354,00	1
1.705	04.1.0.136.1-JF	JF Guru Utama	3.753,00	3
1.706	04.1.0.136.2-JF	JF Guru Madya	5.004,00	4
1.707	04.1.0.136.3-JF	JF Guru Muda	5.004,00	4
1.708	04.1.0.136.4-JF	JF Guru Pertama	5.004,00	4
1.709	04.1.0.136.5-JF	JF Pustakawan Pelaksana	1.248,50	1
1.710	04.1.0.136.6	Pengelola Pendidikan	1.248,00	1
1.711	04.1.0.136.7	Pengelola Keuangan	1.248,00	1
1.712	04.1.0.136.8	Pengadministrasi Umum	1.246,25	1
1.713	04.1.0.136.9	Petugas Keamanan	3.732,00	3
1.714	04.1.0.136.10	Pramu Bakti	1.243,50	1
1.715	04.1.0.137.0	Kepala SD Negeri Masaran 2	1.354,00	1
1.716	04.1.0.137.1-JF	JF Guru Utama	1.251,00	1
1.717	04.1.0.137.2-JF	JF Guru Madya	2.502,00	2
1.718	04.1.0.137.3-JF	JF Guru Muda	3.753,00	3
1.719	04.1.0.137.4-JF	JF Guru Pertama	3.753,00	3
1.720	04.1.0.137.5-JF	JF Pustakawan Pelaksana	1.248,50	1
1.721	04.1.0.137.6	Pengelola Pendidikan	1.248,00	1
1.722	04.1.0.137.7	Pengelola Keuangan	1.248,00	1
1.723	04.1.0.137.8	Pengadministrasi Umum	1.246,25	1
1.724	04.1.0.137.9	Petugas Keamanan	3.732,00	3
1.725	04.1.0.137.10	Pramu Bakti	1.243,50	1
1.726	04.1.0.138.0	Kepala SD Negeri Masaran 3	1.354,00	1
1.727	04.1.0.138.1-JF	JF Guru Utama	1.251,00	1
1.728	04.1.0.138.2-JF	JF Guru Madya	2.502,00	2
1.729	04.1.0.138.3-JF	JF Guru Muda	3.753,00	3
1.730	04.1.0.138.4-JF	JF Guru Pertama	3.753,00	3
1.731	04.1.0.138.5-JF	JF Pustakawan Pelaksana	1.248,50	1
1.732	04.1.0.138.6	Pengelola Pendidikan	1.248,00	1
1.733	04.1.0.138.7	Pengelola Keuangan	1.248,00	1
1.734	04.1.0.138.8	Pengadministrasi Umum	1.246,25	1
1.735	04.1.0.138.9	Petugas Keamanan	3.732,00	3
1.736	04.1.0.138.10	Pramu Bakti	1.243,50	1
1.737	04.1.0.139.0	Kepala SD Negeri Masaran 4	1.354,00	1
1.738	04.1.0.139.1-JF	JF Guru Utama	1.251,00	1
1.739	04.1.0.139.2-JF	JF Guru Madya	2.502,00	2
1.740	04.1.0.139.3-JF	JF Guru Muda	3.753,00	3
1.741	04.1.0.139.4-JF	JF Guru Pertama	3.753,00	3
1.742	04.1.0.139.5-JF	JF Pustakawan Pelaksana	1.248,50	1
1.743	04.1.0.139.6	Pengelola Pendidikan	1.248,00	1
1.744	04.1.0.139.7	Pengelola Keuangan	1.248,00	1
1.745	04.1.0.139.8	Pengadministrasi Umum	1.246,25	1
1.746	04.1.0.139.9	Petugas Keamanan	3.732,00	3
1.747	04.1.0.139.10	Pramu Bakti	1.243,50	1
1.748	04.1.0.140.0	Kepala SD Negeri Masaran 5	1.354,00	1
1.749	04.1.0.140.1-JF	JF Guru Utama	2.502,00	2
1.750	04.1.0.140.2-JF	JF Guru Madya	3.753,00	3

NO	KODE JABATAN	NOMENKLATUR JABATAN	JUMLAH BEBAN KERJA	JUMLAH KEBUTUHAN PEGAWAI
1.751	04.1.0.140.3-JF	JF Guru Muda	3.753,00	3
1.752	04.1.0.140.4-JF	JF Guru Pertama	3.753,00	3
1.753	04.1.0.140.5-JF	JF Pustakawan Pelaksana	1.248,50	1
1.754	04.1.0.140.6	Pengelola Pendidikan	1.248,00	1
1.755	04.1.0.140.7	Pengelola Keuangan	1.248,00	1
1.756	04.1.0.140.8	Pengadministrasi Umum	1.246,25	1
1.757	04.1.0.140.9	Petugas Keamanan	3.732,00	3
1.758	04.1.0.140.10	Pramu Bakti	1.243,50	1
1.759	04.1.0.141.0	Kepala SD Negeri Jati 1	1.354,00	1
1.760	04.1.0.141.1-JF	JF Guru Utama	1.251,00	1
1.761	04.1.0.141.2-JF	JF Guru Madya	2.502,00	2
1.762	04.1.0.141.3-JF	JF Guru Muda	3.753,00	3
1.763	04.1.0.141.4-JF	JF Guru Pertama	3.753,00	3
1.764	04.1.0.141.5-JF	JF Pustakawan Pelaksana	1.248,50	1
1.765	04.1.0.141.6	Pengelola Pendidikan	1.248,00	1
1.766	04.1.0.141.7	Pengelola Keuangan	1.248,00	1
1.767	04.1.0.141.8	Pengadministrasi Umum	1.246,25	1
1.768	04.1.0.141.9	Petugas Keamanan	3.732,00	3
1.769	04.1.0.141.10	Pramu Bakti	1.243,50	1
1.770	04.1.0.142.0	Kepala SD Negeri Jati 2	1.354,00	1
1.771	04.1.0.142.1-JF	JF Guru Utama	1.251,00	1
1.772	04.1.0.142.2-JF	JF Guru Madya	2.502,00	2
1.773	04.1.0.142.3-JF	JF Guru Muda	3.753,00	3
1.774	04.1.0.142.4-JF	JF Guru Pertama	3.753,00	3
1.775	04.1.0.142.5-JF	JF Pustakawan Pelaksana	1.248,50	1
1.776	04.1.0.142.6	Pengelola Pendidikan	1.248,00	1
1.777	04.1.0.142.7	Pengelola Keuangan	1.248,00	1
1.778	04.1.0.142.8	Pengadministrasi Umum	1.246,25	1
1.779	04.1.0.142.9	Petugas Keamanan	3.732,00	3
1.780	04.1.0.142.10	Pramu Bakti	1.243,50	1
1.781	04.1.0.143.0	Kepala SD Negeri Jati 3	1.354,00	1
1.782	04.1.0.143.1-JF	JF Guru Utama	1.251,00	1
1.783	04.1.0.143.2-JF	JF Guru Madya	2.502,00	2
1.784	04.1.0.143.3-JF	JF Guru Muda	3.753,00	3
1.785	04.1.0.143.4-JF	JF Guru Pertama	3.753,00	3
1.786	04.1.0.143.5-JF	JF Pustakawan Pelaksana	1.248,50	1
1.787	04.1.0.143.6	Pengelola Pendidikan	1.248,00	1
1.788	04.1.0.143.7	Pengelola Keuangan	1.248,00	1
1.789	04.1.0.143.8	Pengadministrasi Umum	1.246,25	1
1.790	04.1.0.143.9	Petugas Keamanan	3.732,00	3
1.791	04.1.0.143.10	Pramu Bakti	1.243,50	1
1.792	04.1.0.144.0	Kepala SD Negeri Kliwonan 1	1.354,00	1
1.793	04.1.0.144.1-JF	JF Guru Utama	1.251,00	1
1.794	04.1.0.144.2-JF	JF Guru Madya	2.502,00	2
1.795	04.1.0.144.3-JF	JF Guru Muda	3.753,00	3
1.796	04.1.0.144.4-JF	JF Guru Pertama	3.753,00	3
1.797	04.1.0.144.5-JF	JF Pustakawan Pelaksana	1.248,50	1
1.798	04.1.0.144.6	Pengelola Pendidikan	1.248,00	1
1.799	04.1.0.144.7	Pengelola Keuangan	1.248,00	1
1.800	04.1.0.144.8	Pengadministrasi Umum	1.246,25	1
1.801	04.1.0.144.9	Petugas Keamanan	3.732,00	3
1.802	04.1.0.144.10	Pramu Bakti	1.243,50	1
1.803	04.1.0.145.0	Kepala SD Negeri Kliwonan 2	1.354,00	1
1.804	04.1.0.145.1-JF	JF Guru Utama	1.251,00	1
1.805	04.1.0.145.2-JF	JF Guru Madya	2.502,00	2
1.806	04.1.0.145.3-JF	JF Guru Muda	3.753,00	3
1.807	04.1.0.145.4-JF	JF Guru Pertama	3.753,00	3
1.808	04.1.0.145.5-JF	JF Pustakawan Pelaksana	1.248,50	1
1.809	04.1.0.145.6	Pengelola Pendidikan	1.248,00	1
1.810	04.1.0.145.7	Pengelola Keuangan	1.248,00	1
1.811	04.1.0.145.8	Pengadministrasi Umum	1.246,25	1
1.812	04.1.0.145.9	Petugas Keamanan	3.732,00	3
1.813	04.1.0.145.10	Pramu Bakti	1.243,50	1
1.814	04.1.0.146.0	Kepala SD Negeri Kliwonan 3	1.354,00	1
1.815	04.1.0.146.1-JF	JF Guru Utama	1.251,00	1
1.816	04.1.0.146.2-JF	JF Guru Madya	2.502,00	2
1.817	04.1.0.146.3-JF	JF Guru Muda	3.753,00	3
1.818	04.1.0.146.4-JF	JF Guru Pertama	3.753,00	3
1.819	04.1.0.146.5-JF	JF Pustakawan Pelaksana	1.248,50	1
1.820	04.1.0.146.6	Pengelola Pendidikan	1.248,00	1
1.821	04.1.0.146.7	Pengelola Keuangan	1.248,00	1

NO	KODE JABATAN	NOMENKLATUR JABATAN	JUMLAH BEBAN KERJA	JUMLAH KEBUTUHAN PEGAWAI
1.822	04.1.0.146.8	Pengadministrasi Umum	1.246,25	1
1.823	04.1.0.146.9	Petugas Keamanan	3.732,00	3
1.824	04.1.0.146.10	Pramu Bakti	1.243,50	1
1.825	04.1.0.147.0	Kepala SD Negeri Pilang 1	1.354,00	1
1.826	04.1.0.147.1-JF	JF Guru Utama	2.502,00	2
1.827	04.1.0.147.2-JF	JF Guru Madya	3.753,00	3
1.828	04.1.0.147.3-JF	JF Guru Muda	5.004,00	4
1.829	04.1.0.147.4-JF	JF Guru Pertama	5.004,00	4
1.830	04.1.0.147.5-JF	JF Pustakawan Pelaksana	1.248,50	1
1.831	04.1.0.147.6	Pengelola Pendidikan	1.248,00	1
1.832	04.1.0.147.7	Pengelola Keuangan	1.248,00	1
1.833	04.1.0.147.8	Pengadministrasi Umum	1.246,25	1
1.834	04.1.0.147.9	Petugas Keamanan	3.732,00	3
1.835	04.1.0.147.10	Pramu Bakti	1.243,50	1
1.836	04.1.0.148.0	Kepala SD Negeri Pilang 2	1.354,00	1
1.837	04.1.0.148.1-JF	JF Guru Utama	1.251,00	1
1.838	04.1.0.148.2-JF	JF Guru Madya	2.502,00	2
1.839	04.1.0.148.3-JF	JF Guru Muda	3.753,00	3
1.840	04.1.0.148.4-JF	JF Guru Pertama	3.753,00	3
1.841	04.1.0.148.5-JF	JF Pustakawan Pelaksana	1.248,50	1
1.842	04.1.0.148.6	Pengelola Pendidikan	1.248,00	1
1.843	04.1.0.148.7	Pengelola Keuangan	1.248,00	1
1.844	04.1.0.148.8	Pengadministrasi Umum	1.246,25	1
1.845	04.1.0.148.9	Petugas Keamanan	3.732,00	3
1.846	04.1.0.148.10	Pramu Bakti	1.243,50	1
1.847	04.1.0.149.0	Kepala SD Negeri Pringanom 1	1.354,00	1
1.848	04.1.0.149.1-JF	JF Guru Utama	1.251,00	1
1.849	04.1.0.149.2-JF	JF Guru Madya	2.502,00	2
1.850	04.1.0.149.3-JF	JF Guru Muda	3.753,00	3
1.851	04.1.0.149.4-JF	JF Guru Pertama	3.753,00	3
1.852	04.1.0.149.5-JF	JF Pustakawan Pelaksana	1.248,50	1
1.853	04.1.0.149.6	Pengelola Pendidikan	1.248,00	1
1.854	04.1.0.149.7	Pengelola Keuangan	1.248,00	1
1.855	04.1.0.149.8	Pengadministrasi Umum	1.246,25	1
1.856	04.1.0.149.9	Petugas Keamanan	3.732,00	3
1.857	04.1.0.149.10	Pramu Bakti	1.243,50	1
1.858	04.1.0.150.0	Kepala SD Negeri Pringanom 2	1.354,00	1
1.859	04.1.0.150.1-JF	JF Guru Utama	1.251,00	1
1.860	04.1.0.150.2-JF	JF Guru Madya	2.502,00	2
1.861	04.1.0.150.3-JF	JF Guru Muda	3.753,00	3
1.862	04.1.0.150.4-JF	JF Guru Pertama	3.753,00	3
1.863	04.1.0.150.5-JF	JF Pustakawan Pelaksana	1.248,50	1
1.864	04.1.0.150.6	Pengelola Pendidikan	1.248,00	1
1.865	04.1.0.150.7	Pengelola Keuangan	1.248,00	1
1.866	04.1.0.150.8	Pengadministrasi Umum	1.246,25	1
1.867	04.1.0.150.9	Petugas Keamanan	3.732,00	3
1.868	04.1.0.150.10	Pramu Bakti	1.243,50	1
1.869	04.1.0.151.0	Kepala SD Negeri Pringanom 3	1.354,00	1
1.870	04.1.0.151.1-JF	JF Guru Utama	1.251,00	1
1.871	04.1.0.151.2-JF	JF Guru Madya	2.502,00	2
1.872	04.1.0.151.3-JF	JF Guru Muda	3.753,00	3
1.873	04.1.0.151.4-JF	JF Guru Pertama	3.753,00	3
1.874	04.1.0.151.5-JF	JF Pustakawan Pelaksana	1.248,50	1
1.875	04.1.0.151.6	Pengelola Pendidikan	1.248,00	1
1.876	04.1.0.151.7	Pengelola Keuangan	1.248,00	1
1.877	04.1.0.151.8	Pengadministrasi Umum	1.246,25	1
1.878	04.1.0.151.9	Petugas Keamanan	3.732,00	3
1.879	04.1.0.151.10	Pramu Bakti	1.243,50	1
1.880	04.1.0.152.0	Kepala SD Negeri Krikilan 1	1.354,00	1
1.881	04.1.0.152.1-JF	JF Guru Utama	1.251,00	1
1.882	04.1.0.152.2-JF	JF Guru Madya	2.502,00	2
1.883	04.1.0.152.3-JF	JF Guru Muda	3.753,00	3
1.884	04.1.0.152.4-JF	JF Guru Pertama	3.753,00	3
1.885	04.1.0.152.5-JF	JF Pustakawan Pelaksana	1.248,50	1
1.886	04.1.0.152.6	Pengelola Pendidikan	1.248,00	1
1.887	04.1.0.152.7	Pengelola Keuangan	1.248,00	1
1.888	04.1.0.152.8	Pengadministrasi Umum	1.246,25	1
1.889	04.1.0.152.9	Petugas Keamanan	3.732,00	3
1.890	04.1.0.152.10	Pramu Bakti	1.243,50	1
1.891	04.1.0.153.0	Kepala SD Negeri Krikilan 2	1.354,00	1
1.892	04.1.0.153.1-JF	JF Guru Utama	1.251,00	1

NO	KODE JABATAN	NOMENKLATUR JABATAN	JUMLAH BEBAN KERJA	JUMLAH KEBUTUHAN PEGAWAI
1.893	04.1.0.153.2-JF	JF Guru Madya	2.502,00	2
1.894	04.1.0.153.3-JF	JF Guru Muda	3.753,00	3
1.895	04.1.0.153.4-JF	JF Guru Pertama	3.753,00	3
1.896	04.1.0.153.5-JF	JF Pustakawan Pelaksana	1.248,50	1
1.897	04.1.0.153.6	Pengelola Pendidikan	1.248,00	1
1.898	04.1.0.153.7	Pengelola Keuangan	1.248,00	1
1.899	04.1.0.153.8	Pengadministrasi Umum	1.246,25	1
1.900	04.1.0.153.9	Petugas Keamanan	3.732,00	3
1.901	04.1.0.153.10	Pramu Bakti	1.243,50	1
1.902	04.1.0.154.0	Kepala SD Negeri Pengkok 1	1.354,00	1
1.903	04.1.0.154.1-JF	JF Guru Utama	2.502,00	2
1.904	04.1.0.154.2-JF	JF Guru Madya	2.502,00	2
1.905	04.1.0.154.3-JF	JF Guru Muda	3.753,00	3
1.906	04.1.0.154.4-JF	JF Guru Pertama	3.753,00	3
1.907	04.1.0.154.5-JF	JF Pustakawan Pelaksana	1.248,50	1
1.908	04.1.0.154.6	Pengelola Pendidikan	1.248,00	1
1.909	04.1.0.154.7	Pengelola Keuangan	1.248,00	1
1.910	04.1.0.154.8	Pengadministrasi Umum	1.246,25	1
1.911	04.1.0.154.9	Petugas Keamanan	3.732,00	3
1.912	04.1.0.154.10	Pramu Bakti	1.243,50	1
1.913	04.1.0.155.0	Kepala SD Negeri Pengkok 2	1.354,00	1
1.914	04.1.0.155.1-JF	JF Guru Utama	1.251,00	1
1.915	04.1.0.155.2-JF	JF Guru Madya	2.502,00	2
1.916	04.1.0.155.3-JF	JF Guru Muda	3.753,00	3
1.917	04.1.0.155.4-JF	JF Guru Pertama	3.753,00	3
1.918	04.1.0.155.5-JF	JF Pustakawan Pelaksana	1.248,50	1
1.919	04.1.0.155.6	Pengelola Pendidikan	1.248,00	1
1.920	04.1.0.155.7	Pengelola Keuangan	1.248,00	1
1.921	04.1.0.155.8	Pengadministrasi Umum	1.246,25	1
1.922	04.1.0.155.9	Petugas Keamanan	3.732,00	3
1.923	04.1.0.155.10	Pramu Bakti	1.243,50	1
1.924	04.1.0.156.0	Kepala SD Negeri Pengkok 3	1.354,00	1
1.925	04.1.0.156.1-JF	JF Guru Utama	1.251,00	1
1.926	04.1.0.156.2-JF	JF Guru Madya	2.502,00	2
1.927	04.1.0.156.3-JF	JF Guru Muda	3.753,00	3
1.928	04.1.0.156.4-JF	JF Guru Pertama	3.753,00	3
1.929	04.1.0.156.5-JF	JF Pustakawan Pelaksana	1.248,50	1
1.930	04.1.0.156.6	Pengelola Pendidikan	1.248,00	1
1.931	04.1.0.156.7	Pengelola Keuangan	1.248,00	1
1.932	04.1.0.156.8	Pengadministrasi Umum	1.246,25	1
1.933	04.1.0.156.9	Petugas Keamanan	3.732,00	3
1.934	04.1.0.156.10	Pramu Bakti	1.243,50	1
1.935	04.1.0.157.0	Kepala SD Negeri Pengkok 4	1.354,00	1
1.936	04.1.0.157.1-JF	JF Guru Utama	1.251,00	1
1.937	04.1.0.157.2-JF	JF Guru Madya	2.502,00	2
1.938	04.1.0.157.3-JF	JF Guru Muda	3.753,00	3
1.939	04.1.0.157.4-JF	JF Guru Pertama	3.753,00	3
1.940	04.1.0.157.5-JF	JF Pustakawan Pelaksana	1.248,50	1
1.941	04.1.0.157.6	Pengelola Pendidikan	1.248,00	1
1.942	04.1.0.157.7	Pengelola Keuangan	1.248,00	1
1.943	04.1.0.157.8	Pengadministrasi Umum	1.246,25	1
1.944	04.1.0.157.9	Petugas Keamanan	3.732,00	3
1.945	04.1.0.157.10	Pramu Bakti	1.243,50	1
1.946	04.1.0.158.0	Kepala SD Negeri Celep 1	1.354,00	1
1.947	04.1.0.158.1-JF	JF Guru Utama	1.251,00	1
1.948	04.1.0.158.2-JF	JF Guru Madya	2.502,00	2
1.949	04.1.0.158.3-JF	JF Guru Muda	3.753,00	3
1.950	04.1.0.158.4-JF	JF Guru Pertama	3.753,00	3
1.951	04.1.0.158.5-JF	JF Pustakawan Pelaksana	1.248,50	1
1.952	04.1.0.158.6	Pengelola Pendidikan	1.248,00	1
1.953	04.1.0.158.7	Pengelola Keuangan	1.248,00	1
1.954	04.1.0.158.8	Pengadministrasi Umum	1.246,25	1
1.955	04.1.0.158.9	Petugas Keamanan	3.732,00	3
1.956	04.1.0.158.10	Pramu Bakti	1.243,50	1
1.957	04.1.0.159.0	Kepala SD Negeri Celep 2	1.354,00	1
1.958	04.1.0.159.1-JF	JF Guru Utama	1.251,00	1
1.959	04.1.0.159.2-JF	JF Guru Madya	2.502,00	2
1.960	04.1.0.159.3-JF	JF Guru Muda	3.753,00	3
1.961	04.1.0.159.4-JF	JF Guru Pertama	3.753,00	3
1.962	04.1.0.159.5-JF	JF Pustakawan Pelaksana	1.248,50	1
1.963	04.1.0.159.6	Pengelola Pendidikan	1.248,00	1

NO	KODE JABATAN	NOMENKLATUR JABATAN	JUMLAH BEBAN KERJA	JUMLAH KEBUTUHAN PEGAWAI
1.964	04.1.0.159.7	Pengelola Keuangan	1.248,00	1
1.965	04.1.0.159.8	Pengadministrasi Umum	1.246,25	1
1.966	04.1.0.159.9	Petugas Keamanan	3.732,00	3
1.967	04.1.0.159.10	Pramu Bakti	1.243,50	1
1.968	04.1.0.160.0	Kepala SD Negeri Celep 3	1.354,00	1
1.969	04.1.0.160.1-JF	JF Guru Utama	1.251,00	1
1.970	04.1.0.160.2-JF	JF Guru Madya	2.502,00	2
1.971	04.1.0.160.3-JF	JF Guru Muda	3.753,00	3
1.972	04.1.0.160.4-JF	JF Guru Pertama	3.753,00	3
1.973	04.1.0.160.5-JF	JF Pustakawan Pelaksana	1.248,50	1
1.974	04.1.0.160.6	Pengelola Pendidikan	1.248,00	1
1.975	04.1.0.160.7	Pengelola Keuangan	1.248,00	1
1.976	04.1.0.160.8	Pengadministrasi Umum	1.246,25	1
1.977	04.1.0.160.9	Petugas Keamanan	3.732,00	3
1.978	04.1.0.160.10	Pramu Bakti	1.243,50	1
1.979	04.1.0.161.0	Kepala SD Negeri Celep 4	1.354,00	1
1.980	04.1.0.161.1-JF	JF Guru Utama	2.502,00	2
1.981	04.1.0.161.2-JF	JF Guru Madya	2.502,00	2
1.982	04.1.0.161.3-JF	JF Guru Muda	3.753,00	3
1.983	04.1.0.161.4-JF	JF Guru Pertama	3.753,00	3
1.984	04.1.0.161.5-JF	JF Pustakawan Pelaksana	1.248,50	1
1.985	04.1.0.161.6	Pengelola Pendidikan	1.248,00	1
1.986	04.1.0.161.7	Pengelola Keuangan	1.248,00	1
1.987	04.1.0.161.8	Pengadministrasi Umum	1.246,25	1
1.988	04.1.0.161.9	Petugas Keamanan	3.732,00	3
1.989	04.1.0.161.10	Pramu Bakti	1.243,50	1
1.990	04.1.0.162.0	Kepala SD Negeri Celep 5	1.354,00	1
1.991	04.1.0.162.1-JF	JF Guru Utama	1.251,00	1
1.992	04.1.0.162.2-JF	JF Guru Madya	2.502,00	2
1.993	04.1.0.162.3-JF	JF Guru Muda	3.753,00	3
1.994	04.1.0.162.4-JF	JF Guru Pertama	3.753,00	3
1.995	04.1.0.162.5-JF	JF Pustakawan Pelaksana	1.248,50	1
1.996	04.1.0.162.6	Pengelola Pendidikan	1.248,00	1
1.997	04.1.0.162.7	Pengelola Keuangan	1.248,00	1
1.998	04.1.0.162.8	Pengadministrasi Umum	1.246,25	1
1.999	04.1.0.162.9	Petugas Keamanan	3.732,00	3
2.000	04.1.0.162.10	Pramu Bakti	1.243,50	1
2.001	04.1.0.163.0	Kepala SD Negeri Karangpelem 1	1.354,00	1
2.002	04.1.0.163.1-JF	JF Guru Utama	2.502,00	2
2.003	04.1.0.163.2-JF	JF Guru Madya	2.502,00	2
2.004	04.1.0.163.3-JF	JF Guru Muda	3.753,00	3
2.005	04.1.0.163.4-JF	JF Guru Pertama	3.753,00	3
2.006	04.1.0.163.5-JF	JF Pustakawan Pelaksana	1.248,50	1
2.007	04.1.0.163.6	Pengelola Pendidikan	1.248,00	1
2.008	04.1.0.163.7	Pengelola Keuangan	1.248,00	1
2.009	04.1.0.163.8	Pengadministrasi Umum	1.246,25	1
2.010	04.1.0.163.9	Petugas Keamanan	3.732,00	3
2.011	04.1.0.163.10	Pramu Bakti	1.243,50	1
2.012	04.1.0.164.0	Kepala SD Negeri Karangpelem 2	1.354,00	1
2.013	04.1.0.164.1-JF	JF Guru Utama	1.251,00	1
2.014	04.1.0.164.2-JF	JF Guru Madya	2.502,00	2
2.015	04.1.0.164.3-JF	JF Guru Muda	3.753,00	3
2.016	04.1.0.164.4-JF	JF Guru Pertama	3.753,00	3
2.017	04.1.0.164.5-JF	JF Pustakawan Pelaksana	1.248,50	1
2.018	04.1.0.164.6	Pengelola Pendidikan	1.248,00	1
2.019	04.1.0.164.7	Pengelola Keuangan	1.248,00	1
2.020	04.1.0.164.8	Pengadministrasi Umum	1.246,25	1
2.021	04.1.0.164.9	Petugas Keamanan	3.732,00	3
2.022	04.1.0.164.10	Pramu Bakti	1.243,50	1
2.023	04.1.0.165.0	Kepala SD Negeri Karangpelem 3	1.354,00	1
2.024	04.1.0.165.1-JF	JF Guru Utama	1.251,00	1
2.025	04.1.0.165.2-JF	JF Guru Madya	2.502,00	2
2.026	04.1.0.165.3-JF	JF Guru Muda	3.753,00	3
2.027	04.1.0.165.4-JF	JF Guru Pertama	3.753,00	3
2.028	04.1.0.165.5-JF	JF Pustakawan Pelaksana	1.248,50	1
2.029	04.1.0.165.6	Pengelola Pendidikan	1.248,00	1
2.030	04.1.0.165.7	Pengelola Keuangan	1.248,00	1
2.031	04.1.0.165.8	Pengadministrasi Umum	1.246,25	1
2.032	04.1.0.165.9	Petugas Keamanan	3.732,00	3
2.033	04.1.0.165.10	Pramu Bakti	1.243,50	1
2.034	04.1.0.166.0	Kepala SD Negeri Mojodoyong 1	1.354,00	1

NO	KODE JABATAN	NOMENKLATUR JABATAN	JUMLAH BEBAN KERJA	JUMLAH KEBUTUHAN PEGAWAI
2.035	04.1.0.166.1-JF	JF Guru Utama	1.251,00	1
2.036	04.1.0.166.2-JF	JF Guru Madya	2.502,00	2
2.037	04.1.0.166.3-JF	JF Guru Muda	3.753,00	3
2.038	04.1.0.166.4-JF	JF Guru Pertama	3.753,00	3
2.039	04.1.0.166.5-JF	JF Pustakawan Pelaksana	1.248,50	1
2.040	04.1.0.166.6	Pengelola Pendidikan	1.248,00	1
2.041	04.1.0.166.7	Pengelola Keuangan	1.248,00	1
2.042	04.1.0.166.8	Pengadministrasi Umum	1.246,25	1
2.043	04.1.0.166.9	Petugas Keamanan	3.732,00	3
2.044	04.1.0.166.10	Pramu Bakti	1.243,50	1
2.045	04.1.0.167.0	Kepala SD Negeri Mojodoyong 2	1.354,00	1
2.046	04.1.0.167.1-JF	JF Guru Utama	1.251,00	1
2.047	04.1.0.167.2-JF	JF Guru Madya	2.502,00	2
2.048	04.1.0.167.3-JF	JF Guru Muda	3.753,00	3
2.049	04.1.0.167.4-JF	JF Guru Pertama	3.753,00	3
2.050	04.1.0.167.5-JF	JF Pustakawan Pelaksana	1.248,50	1
2.051	04.1.0.167.6	Pengelola Pendidikan	1.248,00	1
2.052	04.1.0.167.7	Pengelola Keuangan	1.248,00	1
2.053	04.1.0.167.8	Pengadministrasi Umum	1.246,25	1
2.054	04.1.0.167.9	Petugas Keamanan	3.732,00	3
2.055	04.1.0.167.10	Pramu Bakti	1.243,50	1
2.056	04.1.0.168.0	Kepala SD Negeri Mojodoyong 3	1.354,00	1
2.057	04.1.0.168.1-JF	JF Guru Utama	1.251,00	1
2.058	04.1.0.168.2-JF	JF Guru Madya	2.502,00	2
2.059	04.1.0.168.3-JF	JF Guru Muda	3.753,00	3
2.060	04.1.0.168.4-JF	JF Guru Pertama	3.753,00	3
2.061	04.1.0.168.5-JF	JF Pustakawan Pelaksana	1.248,50	1
2.062	04.1.0.168.6	Pengelola Pendidikan	1.248,00	1
2.063	04.1.0.168.7	Pengelola Keuangan	1.248,00	1
2.064	04.1.0.168.8	Pengadministrasi Umum	1.246,25	1
2.065	04.1.0.168.9	Petugas Keamanan	3.732,00	3
2.066	04.1.0.168.10	Pramu Bakti	1.243,50	1
2.067	04.1.0.169.0	Kepala SD Negeri Mojodoyong 4	1.354,00	1
2.068	04.1.0.169.1-JF	JF Guru Utama	1.251,00	1
2.069	04.1.0.169.2-JF	JF Guru Madya	2.502,00	2
2.070	04.1.0.169.3-JF	JF Guru Muda	3.753,00	3
2.071	04.1.0.169.4-JF	JF Guru Pertama	3.753,00	3
2.072	04.1.0.169.5-JF	JF Pustakawan Pelaksana	1.248,50	1
2.073	04.1.0.169.6	Pengelola Pendidikan	1.248,00	1
2.074	04.1.0.169.7	Pengelola Keuangan	1.248,00	1
2.075	04.1.0.169.8	Pengadministrasi Umum	1.246,25	1
2.076	04.1.0.169.9	Petugas Keamanan	3.732,00	3
2.077	04.1.0.169.10	Pramu Bakti	1.243,50	1
2.078	04.1.0.170.0	Kepala SD Negeri Jenggrik 1	1.354,00	1
2.079	04.1.0.170.1-JF	JF Guru Utama	1.251,00	1
2.080	04.1.0.170.2-JF	JF Guru Madya	2.502,00	2
2.081	04.1.0.170.3-JF	JF Guru Muda	3.753,00	3
2.082	04.1.0.170.4-JF	JF Guru Pertama	3.753,00	3
2.083	04.1.0.170.5-JF	JF Pustakawan Pelaksana	1.248,50	1
2.084	04.1.0.170.6	Pengelola Pendidikan	1.248,00	1
2.085	04.1.0.170.7	Pengelola Keuangan	1.248,00	1
2.086	04.1.0.170.8	Pengadministrasi Umum	1.246,25	1
2.087	04.1.0.170.9	Petugas Keamanan	3.732,00	3
2.088	04.1.0.170.10	Pramu Bakti	1.243,50	1
2.089	04.1.0.171.0	Kepala SD Negeri Jenggrik 2	1.354,00	1
2.090	04.1.0.171.1-JF	JF Guru Utama	1.251,00	1
2.091	04.1.0.171.2-JF	JF Guru Madya	2.502,00	2
2.092	04.1.0.171.3-JF	JF Guru Muda	3.753,00	3
2.093	04.1.0.171.4-JF	JF Guru Pertama	3.753,00	3
2.094	04.1.0.171.5-JF	JF Pustakawan Pelaksana	1.248,50	1
2.095	04.1.0.171.6	Pengelola Pendidikan	1.248,00	1
2.096	04.1.0.171.7	Pengelola Keuangan	1.248,00	1
2.097	04.1.0.171.8	Pengadministrasi Umum	1.246,25	1
2.098	04.1.0.171.9	Petugas Keamanan	3.732,00	3
2.099	04.1.0.171.10	Pramu Bakti	1.243,50	1
2.100	04.1.0.172.0	Kepala SD Negeri Jenggrik 3	1.354,00	1
2.101	04.1.0.172.1-JF	JF Guru Utama	1.251,00	1
2.102	04.1.0.172.2-JF	JF Guru Madya	2.502,00	2
2.103	04.1.0.172.3-JF	JF Guru Muda	3.753,00	3
2.104	04.1.0.172.4-JF	JF Guru Pertama	3.753,00	3
2.105	04.1.0.172.5-JF	JF Pustakawan Pelaksana	1.248,50	1

NO	KODE JABATAN	NOMENKLATUR JABATAN	JUMLAH BEBAN KERJA	JUMLAH KEBUTUHAN PEGAWAI
2.106	04.1.0.172.6	Pengelola Pendidikan	1.248,00	1
2.107	04.1.0.172.7	Pengelola Keuangan	1.248,00	1
2.108	04.1.0.172.8	Pengadministrasi Umum	1.246,25	1
2.109	04.1.0.172.9	Petugas Keamanan	3.732,00	3
2.110	04.1.0.172.10	Pramu Bakti	1.243,50	1
2.111	04.1.0.173.0	Kepala SD Negeri Jenggrik 4	1.354,00	1
2.112	04.1.0.173.1-JF	JF Guru Utama	1.251,00	1
2.113	04.1.0.173.2-JF	JF Guru Madya	2.502,00	2
2.114	04.1.0.173.3-JF	JF Guru Muda	3.753,00	3
2.115	04.1.0.173.4-JF	JF Guru Pertama	3.753,00	3
2.116	04.1.0.173.5-JF	JF Pustakawan Pelaksana	1.248,50	1
2.117	04.1.0.173.6	Pengelola Pendidikan	1.248,00	1
2.118	04.1.0.173.7	Pengelola Keuangan	1.248,00	1
2.119	04.1.0.173.8	Pengadministrasi Umum	1.246,25	1
2.120	04.1.0.173.9	Petugas Keamanan	3.732,00	3
2.121	04.1.0.173.10	Pramu Bakti	1.243,50	1
2.122	04.1.0.174.0	Kepala SD Negeri Mojokerto 1	1.354,00	1
2.123	04.1.0.174.1-JF	JF Guru Utama	1.251,00	1
2.124	04.1.0.174.2-JF	JF Guru Madya	2.502,00	2
2.125	04.1.0.174.3-JF	JF Guru Muda	3.753,00	3
2.126	04.1.0.174.4-JF	JF Guru Pertama	3.753,00	3
2.127	04.1.0.174.5-JF	JF Pustakawan Pelaksana	1.248,50	1
2.128	04.1.0.174.6	Pengelola Pendidikan	1.248,00	1
2.129	04.1.0.174.7	Pengelola Keuangan	1.248,00	1
2.130	04.1.0.174.8	Pengadministrasi Umum	1.246,25	1
2.131	04.1.0.174.9	Petugas Keamanan	3.732,00	3
2.132	04.1.0.174.10	Pramu Bakti	1.243,50	1
2.133	04.1.0.175.0	Kepala SD Negeri Mojokerto 2	1.354,00	1
2.134	04.1.0.175.1-JF	JF Guru Utama	1.251,00	1
2.135	04.1.0.175.2-JF	JF Guru Madya	2.502,00	2
2.136	04.1.0.175.3-JF	JF Guru Muda	3.753,00	3
2.137	04.1.0.175.4-JF	JF Guru Pertama	3.753,00	3
2.138	04.1.0.175.5-JF	JF Pustakawan Pelaksana	1.248,50	1
2.139	04.1.0.175.6	Pengelola Pendidikan	1.248,00	1
2.140	04.1.0.175.7	Pengelola Keuangan	1.248,00	1
2.141	04.1.0.175.8	Pengadministrasi Umum	1.246,25	1
2.142	04.1.0.175.9	Petugas Keamanan	3.732,00	3
2.143	04.1.0.175.10	Pramu Bakti	1.243,50	1
2.144	04.1.0.176.0	Kepala SD Negeri Mojokerto 3	1.354,00	1
2.145	04.1.0.176.1-JF	JF Guru Utama	1.251,00	1
2.146	04.1.0.176.2-JF	JF Guru Madya	2.502,00	2
2.147	04.1.0.176.3-JF	JF Guru Muda	3.753,00	3
2.148	04.1.0.176.4-JF	JF Guru Pertama	3.753,00	3
2.149	04.1.0.176.5-JF	JF Pustakawan Pelaksana	1.248,50	1
2.150	04.1.0.176.6	Pengelola Pendidikan	1.248,00	1
2.151	04.1.0.176.7	Pengelola Keuangan	1.248,00	1
2.152	04.1.0.176.8	Pengadministrasi Umum	1.246,25	1
2.153	04.1.0.176.9	Petugas Keamanan	3.732,00	3
2.154	04.1.0.176.10	Pramu Bakti	1.243,50	1
2.155	04.1.0.177.0	Kepala SD Negeri Mojokerto 4	1.354,00	1
2.156	04.1.0.177.1-JF	JF Guru Utama	1.251,00	1
2.157	04.1.0.177.2-JF	JF Guru Madya	2.502,00	2
2.158	04.1.0.177.3-JF	JF Guru Muda	3.753,00	3
2.159	04.1.0.177.4-JF	JF Guru Pertama	3.753,00	3
2.160	04.1.0.177.5-JF	JF Pustakawan Pelaksana	1.248,50	1
2.161	04.1.0.177.6	Pengelola Pendidikan	1.248,00	1
2.162	04.1.0.177.7	Pengelola Keuangan	1.248,00	1
2.163	04.1.0.177.8	Pengadministrasi Umum	1.246,25	1
2.164	04.1.0.177.9	Petugas Keamanan	3.732,00	3
2.165	04.1.0.177.10	Pramu Bakti	1.243,50	1
2.166	04.1.0.178.0	Kepala SD Negeri Wonorejo 1	1.354,00	1
2.167	04.1.0.178.1-JF	JF Guru Utama	1.251,00	1
2.168	04.1.0.178.2-JF	JF Guru Madya	2.502,00	2
2.169	04.1.0.178.3-JF	JF Guru Muda	3.753,00	3
2.170	04.1.0.178.4-JF	JF Guru Pertama	3.753,00	3
2.171	04.1.0.178.5-JF	JF Pustakawan Pelaksana	1.248,50	1
2.172	04.1.0.178.6	Pengelola Pendidikan	1.248,00	1
2.173	04.1.0.178.7	Pengelola Keuangan	1.248,00	1
2.174	04.1.0.178.8	Pengadministrasi Umum	1.246,25	1
2.175	04.1.0.178.9	Petugas Keamanan	3.732,00	3
2.176	04.1.0.178.10	Pramu Bakti	1.243,50	1

NO	KODE JABATAN	NOMENKLATUR JABATAN	JUMLAH BEBAN KERJA	JUMLAH KEBUTUHAN PEGAWAI
2.177	04.1.0.179.0	Kepala SD Negeri Wonorejo 2	1.354,00	1
2.178	04.1.0.179.1-JF	JF Guru Utama	1.251,00	1
2.179	04.1.0.179.2-JF	JF Guru Madya	2.502,00	2
2.180	04.1.0.179.3-JF	JF Guru Muda	3.753,00	3
2.181	04.1.0.179.4-JF	JF Guru Pertama	3.753,00	3
2.182	04.1.0.179.5-JF	JF Pustakawan Pelaksana	1.248,50	1
2.183	04.1.0.179.6	Pengelola Pendidikan	1.248,00	1
2.184	04.1.0.179.7	Pengelola Keuangan	1.248,00	1
2.185	04.1.0.179.8	Pengadministrasi Umum	1.246,25	1
2.186	04.1.0.179.9	Petugas Keamanan	3.732,00	3
2.187	04.1.0.179.10	Pramu Bakti	1.243,50	1
2.188	04.1.0.180.0	Kepala SD Negeri Wonokerso 1	1.354,00	1
2.189	04.1.0.180.1-JF	JF Guru Utama	1.251,00	1
2.190	04.1.0.180.2-JF	JF Guru Madya	2.502,00	2
2.191	04.1.0.180.3-JF	JF Guru Muda	3.753,00	3
2.192	04.1.0.180.4-JF	JF Guru Pertama	3.753,00	3
2.193	04.1.0.180.5-JF	JF Pustakawan Pelaksana	1.248,50	1
2.194	04.1.0.180.6	Pengelola Pendidikan	1.248,00	1
2.195	04.1.0.180.7	Pengelola Keuangan	1.248,00	1
2.196	04.1.0.180.8	Pengadministrasi Umum	1.246,25	1
2.197	04.1.0.180.9	Petugas Keamanan	3.732,00	3
2.198	04.1.0.180.10	Pramu Bakti	1.243,50	1
2.199	04.1.0.181.0	Kepala SD Negeri Wonokerso 2	1.354,00	1
2.200	04.1.0.181.1-JF	JF Guru Utama	1.251,00	1
2.201	04.1.0.181.2-JF	JF Guru Madya	2.502,00	2
2.202	04.1.0.181.3-JF	JF Guru Muda	3.753,00	3
2.203	04.1.0.181.4-JF	JF Guru Pertama	3.753,00	3
2.204	04.1.0.181.5-JF	JF Pustakawan Pelaksana	1.248,50	1
2.205	04.1.0.181.6	Pengelola Pendidikan	1.248,00	1
2.206	04.1.0.181.7	Pengelola Keuangan	1.248,00	1
2.207	04.1.0.181.8	Pengadministrasi Umum	1.246,25	1
2.208	04.1.0.181.9	Petugas Keamanan	3.732,00	3
2.209	04.1.0.181.10	Pramu Bakti	1.243,50	1
2.210	04.1.0.182.0	Kepala SD Negeri Wonokerso 3	1.354,00	1
2.211	04.1.0.182.1-JF	JF Guru Utama	2.502,00	2
2.212	04.1.0.182.2-JF	JF Guru Madya	2.502,00	2
2.213	04.1.0.182.3-JF	JF Guru Muda	3.753,00	3
2.214	04.1.0.182.4-JF	JF Guru Pertama	3.753,00	3
2.215	04.1.0.182.5-JF	JF Pustakawan Pelaksana	1.248,50	1
2.216	04.1.0.182.6	Pengelola Pendidikan	1.248,00	1
2.217	04.1.0.182.7	Pengelola Keuangan	1.248,00	1
2.218	04.1.0.182.8	Pengadministrasi Umum	1.246,25	1
2.219	04.1.0.182.9	Petugas Keamanan	3.732,00	3
2.220	04.1.0.182.10	Pramu Bakti	1.243,50	1
2.221	04.1.0.183.0	Kepala SD Negeri Kedawung 1	1.354,00	1
2.222	04.1.0.183.1-JF	JF Guru Utama	1.251,00	1
2.223	04.1.0.183.2-JF	JF Guru Madya	2.502,00	2
2.224	04.1.0.183.3-JF	JF Guru Muda	3.753,00	3
2.225	04.1.0.183.4-JF	JF Guru Pertama	3.753,00	3
2.226	04.1.0.183.5-JF	JF Pustakawan Pelaksana	1.248,50	1
2.227	04.1.0.183.6	Pengelola Pendidikan	1.248,00	1
2.228	04.1.0.183.7	Pengelola Keuangan	1.248,00	1
2.229	04.1.0.183.8	Pengadministrasi Umum	1.246,25	1
2.230	04.1.0.183.9	Petugas Keamanan	3.732,00	3
2.231	04.1.0.183.10	Pramu Bakti	1.243,50	1
2.232	04.1.0.184.0	Kepala SD Negeri Kedawung 2	1.354,00	1
2.233	04.1.0.184.1-JF	JF Guru Utama	1.251,00	1
2.234	04.1.0.184.2-JF	JF Guru Madya	2.502,00	2
2.235	04.1.0.184.3-JF	JF Guru Muda	3.753,00	3
2.236	04.1.0.184.4-JF	JF Guru Pertama	3.753,00	3
2.237	04.1.0.184.5-JF	JF Pustakawan Pelaksana	1.248,50	1
2.238	04.1.0.184.6	Pengelola Pendidikan	1.248,00	1
2.239	04.1.0.184.7	Pengelola Keuangan	1.248,00	1
2.240	04.1.0.184.8	Pengadministrasi Umum	1.246,25	1
2.241	04.1.0.184.9	Petugas Keamanan	3.732,00	3
2.242	04.1.0.184.10	Pramu Bakti	1.243,50	1
2.243	04.1.0.185.0	Kepala SD Negeri Kedawung 3	1.354,00	1
2.244	04.1.0.185.1-JF	JF Guru Utama	1.251,00	1
2.245	04.1.0.185.2-JF	JF Guru Madya	2.502,00	2
2.246	04.1.0.185.3-JF	JF Guru Muda	3.753,00	3
2.247	04.1.0.185.4-JF	JF Guru Pertama	3.753,00	3

NO	KODE JABATAN	NOMENKLATUR JABATAN	JUMLAH BEBAN KERJA	JUMLAH KEBUTUHAN PEGAWAI
2.248	04.1.0.185.5-JF	JF Pustakawan Pelaksana	1.248,50	1
2.249	04.1.0.185.6	Pengelola Pendidikan	1.248,00	1
2.250	04.1.0.185.7	Pengelola Keuangan	1.248,00	1
2.251	04.1.0.185.8	Pengadministrasi Umum	1.246,25	1
2.252	04.1.0.185.9	Petugas Keamanan	3.732,00	3
2.253	04.1.0.185.10	Pramu Bakti	1.243,50	1
2.254	04.1.0.186.0	Kepala SD Negeri Kedawung 4	1.354,00	1
2.255	04.1.0.186.1-JF	JF Guru Utama	1.251,00	1
2.256	04.1.0.186.2-JF	JF Guru Madya	2.502,00	2
2.257	04.1.0.186.3-JF	JF Guru Muda	3.753,00	3
2.258	04.1.0.186.4-JF	JF Guru Pertama	3.753,00	3
2.259	04.1.0.186.5-JF	JF Pustakawan Pelaksana	1.248,50	1
2.260	04.1.0.186.6	Pengelola Pendidikan	1.248,00	1
2.261	04.1.0.186.7	Pengelola Keuangan	1.248,00	1
2.262	04.1.0.186.8	Pengadministrasi Umum	1.246,25	1
2.263	04.1.0.186.9	Petugas Keamanan	3.732,00	3
2.264	04.1.0.186.10	Pramu Bakti	1.243,50	1
2.265	04.1.0.187.0	Kepala SD Negeri Bendungan 1	1.354,00	1
2.266	04.1.0.187.1-JF	JF Guru Utama	5.004,00	4
2.267	04.1.0.187.2-JF	JF Guru Madya	2.502,00	2
2.268	04.1.0.187.3-JF	JF Guru Muda	3.753,00	3
2.269	04.1.0.187.4-JF	JF Guru Pertama	3.753,00	3
2.270	04.1.0.187.5-JF	JF Pustakawan Pelaksana	1.248,50	1
2.271	04.1.0.187.6	Pengelola Pendidikan	1.248,00	1
2.272	04.1.0.187.7	Pengelola Keuangan	1.248,00	1
2.273	04.1.0.187.8	Pengadministrasi Umum	1.246,25	1
2.274	04.1.0.187.9	Petugas Keamanan	3.732,00	3
2.275	04.1.0.187.10	Pramu Bakti	1.243,50	1
2.276	04.1.0.188.0	Kepala SD Negeri Bendungan 3	1.354,00	1
2.277	04.1.0.188.1-JF	JF Guru Utama	1.251,00	1
2.278	04.1.0.188.2-JF	JF Guru Madya	2.502,00	2
2.279	04.1.0.188.3-JF	JF Guru Muda	3.753,00	3
2.280	04.1.0.188.4-JF	JF Guru Pertama	3.753,00	3
2.281	04.1.0.188.5-JF	JF Pustakawan Pelaksana	1.248,50	1
2.282	04.1.0.188.6	Pengelola Pendidikan	1.248,00	1
2.283	04.1.0.188.7	Pengelola Keuangan	1.248,00	1
2.284	04.1.0.188.8	Pengadministrasi Umum	1.246,25	1
2.285	04.1.0.188.9	Petugas Keamanan	3.732,00	3
2.286	04.1.0.188.10	Pramu Bakti	1.243,50	1
2.287	04.1.0.189.0	Kepala SD Negeri Bendungan 4	1.354,00	1
2.288	04.1.0.189.1-JF	JF Guru Utama	1.251,00	1
2.289	04.1.0.189.2-JF	JF Guru Madya	2.502,00	2
2.290	04.1.0.189.3-JF	JF Guru Muda	3.753,00	3
2.291	04.1.0.189.4-JF	JF Guru Pertama	3.753,00	3
2.292	04.1.0.189.5-JF	JF Pustakawan Pelaksana	1.248,50	1
2.293	04.1.0.189.6	Pengelola Pendidikan	1.248,00	1
2.294	04.1.0.189.7	Pengelola Keuangan	1.248,00	1
2.295	04.1.0.189.8	Pengadministrasi Umum	1.246,25	1
2.296	04.1.0.189.9	Petugas Keamanan	3.732,00	3
2.297	04.1.0.189.10	Pramu Bakti	1.243,50	1
2.298	04.1.0.190.0	Kepala SD Negeri Bendungan 5	1.354,00	1
2.299	04.1.0.190.1-JF	JF Guru Utama	1.251,00	1
2.300	04.1.0.190.2-JF	JF Guru Madya	2.502,00	2
2.301	04.1.0.190.3-JF	JF Guru Muda	3.753,00	3
2.302	04.1.0.190.4-JF	JF Guru Pertama	3.753,00	3
2.303	04.1.0.190.5-JF	JF Pustakawan Pelaksana	1.248,50	1
2.304	04.1.0.190.6	Pengelola Pendidikan	1.248,00	1
2.305	04.1.0.190.7	Pengelola Keuangan	1.248,00	1
2.306	04.1.0.190.8	Pengadministrasi Umum	1.246,25	1
2.307	04.1.0.190.9	Petugas Keamanan	3.732,00	3
2.308	04.1.0.190.10	Pramu Bakti	1.243,50	1
2.309	04.1.0.191.0	Kepala SD Negeri Sukorejo	1.354,00	1
2.310	04.1.0.191.1-JF	JF Guru Utama	1.251,00	1
2.311	04.1.0.191.2-JF	JF Guru Madya	2.502,00	2
2.312	04.1.0.191.3-JF	JF Guru Muda	3.753,00	3
2.313	04.1.0.191.4-JF	JF Guru Pertama	3.753,00	3
2.314	04.1.0.191.5-JF	JF Pustakawan Pelaksana	1.248,50	1
2.315	04.1.0.191.6	Pengelola Pendidikan	1.248,00	1
2.316	04.1.0.191.7	Pengelola Keuangan	1.248,00	1
2.317	04.1.0.191.8	Pengadministrasi Umum	1.246,25	1
2.318	04.1.0.191.9	Petugas Keamanan	3.732,00	3

NO	KODE JABATAN	NOMENKLATUR JABATAN	JUMLAH BEBAN KERJA	JUMLAH KEBUTUHAN PEGAWAI
2.319	04.1.0.191.10	Pramu Bakti	1.243,50	1
2.320	04.1.0.192.0	Kepala SD Negeri Jambeyan 1	1.354,00	1
2.321	04.1.0.192.1-JF	JF Guru Utama	1.251,00	1
2.322	04.1.0.192.2-JF	JF Guru Madya	2.502,00	2
2.323	04.1.0.192.3-JF	JF Guru Muda	3.753,00	3
2.324	04.1.0.192.4-JF	JF Guru Pertama	3.753,00	3
2.325	04.1.0.192.5-JF	JF Pustakawan Pelaksana	1.248,50	1
2.326	04.1.0.192.6	Pengelola Pendidikan	1.248,00	1
2.327	04.1.0.192.7	Pengelola Keuangan	1.248,00	1
2.328	04.1.0.192.8	Pengadministrasi Umum	1.246,25	1
2.329	04.1.0.192.9	Petugas Keamanan	3.732,00	3
2.330	04.1.0.192.10	Pramu Bakti	1.243,50	1
2.331	04.1.0.193.0	Kepala SD Negeri Jambeyan 2	1.354,00	1
2.332	04.1.0.193.1-JF	JF Guru Utama	1.251,00	1
2.333	04.1.0.193.2-JF	JF Guru Madya	2.502,00	2
2.334	04.1.0.193.3-JF	JF Guru Muda	3.753,00	3
2.335	04.1.0.193.4-JF	JF Guru Pertama	3.753,00	3
2.336	04.1.0.193.5-JF	JF Pustakawan Pelaksana	1.248,50	1
2.337	04.1.0.193.6	Pengelola Pendidikan	1.248,00	1
2.338	04.1.0.193.7	Pengelola Keuangan	1.248,00	1
2.339	04.1.0.193.8	Pengadministrasi Umum	1.246,25	1
2.340	04.1.0.193.9	Petugas Keamanan	3.732,00	3
2.341	04.1.0.193.10	Pramu Bakti	1.243,50	1
2.342	04.1.0.194.0	Kepala SD Negeri Jambeyan 3	1.354,00	1
2.343	04.1.0.194.1-JF	JF Guru Utama	1.251,00	1
2.344	04.1.0.194.2-JF	JF Guru Madya	2.502,00	2
2.345	04.1.0.194.3-JF	JF Guru Muda	3.753,00	3
2.346	04.1.0.194.4-JF	JF Guru Pertama	3.753,00	3
2.347	04.1.0.194.5-JF	JF Pustakawan Pelaksana	1.248,50	1
2.348	04.1.0.194.6	Pengelola Pendidikan	1.248,00	1
2.349	04.1.0.194.7	Pengelola Keuangan	1.248,00	1
2.350	04.1.0.194.8	Pengadministrasi Umum	1.246,25	1
2.351	04.1.0.194.9	Petugas Keamanan	3.732,00	3
2.352	04.1.0.194.10	Pramu Bakti	1.243,50	1
2.353	04.1.0.195.0	Kepala SD Negeri Jetis 1	1.354,00	1
2.354	04.1.0.195.1-JF	JF Guru Utama	1.251,00	1
2.355	04.1.0.195.2-JF	JF Guru Madya	2.502,00	2
2.356	04.1.0.195.3-JF	JF Guru Muda	3.753,00	3
2.357	04.1.0.195.4-JF	JF Guru Pertama	3.753,00	3
2.358	04.1.0.195.5-JF	JF Pustakawan Pelaksana	1.248,50	1
2.359	04.1.0.195.6	Pengelola Pendidikan	1.248,00	1
2.360	04.1.0.195.7	Pengelola Keuangan	1.248,00	1
2.361	04.1.0.195.8	Pengadministrasi Umum	1.246,25	1
2.362	04.1.0.195.9	Petugas Keamanan	3.732,00	3
2.363	04.1.0.195.10	Pramu Bakti	1.243,50	1
2.364	04.1.0.196.0	Kepala SD Negeri Jetis 2	1.354,00	1
2.365	04.1.0.196.1-JF	JF Guru Utama	1.251,00	1
2.366	04.1.0.196.2-JF	JF Guru Madya	2.502,00	2
2.367	04.1.0.196.3-JF	JF Guru Muda	3.753,00	3
2.368	04.1.0.196.4-JF	JF Guru Pertama	3.753,00	3
2.369	04.1.0.196.5-JF	JF Pustakawan Pelaksana	1.248,50	1
2.370	04.1.0.196.6	Pengelola Pendidikan	1.248,00	1
2.371	04.1.0.196.7	Pengelola Keuangan	1.248,00	1
2.372	04.1.0.196.8	Pengadministrasi Umum	1.246,25	1
2.373	04.1.0.196.9	Petugas Keamanan	3.732,00	3
2.374	04.1.0.196.10	Pramu Bakti	1.243,50	1
2.375	04.1.0.197.0	Kepala SD Negeri Jetis 3	1.354,00	1
2.376	04.1.0.197.1-JF	JF Guru Utama	1.251,00	1
2.377	04.1.0.197.2-JF	JF Guru Madya	2.502,00	2
2.378	04.1.0.197.3-JF	JF Guru Muda	3.753,00	3
2.379	04.1.0.197.4-JF	JF Guru Pertama	3.753,00	3
2.380	04.1.0.197.5-JF	JF Pustakawan Pelaksana	1.248,50	1
2.381	04.1.0.197.6	Pengelola Pendidikan	1.248,00	1
2.382	04.1.0.197.7	Pengelola Keuangan	1.248,00	1
2.383	04.1.0.197.8	Pengadministrasi Umum	1.246,25	1
2.384	04.1.0.197.9	Petugas Keamanan	3.732,00	3
2.385	04.1.0.197.10	Pramu Bakti	1.243,50	1
2.386	04.1.0.198.0	Kepala SD Negeri Musuk 1	1.354,00	1
2.387	04.1.0.198.1-JF	JF Guru Utama	1.251,00	1
2.388	04.1.0.198.2-JF	JF Guru Madya	2.502,00	2
2.389	04.1.0.198.3-JF	JF Guru Muda	3.753,00	3

NO	KODE JABATAN	NOMENKLATUR JABATAN	JUMLAH BEBAN KERJA	JUMLAH KEBUTUHAN PEGAWAI
2.390	04.1.0.198.4-JF	JF Guru Pertama	3.753,00	3
2.391	04.1.0.198.5-JF	JF Pustakawan Pelaksana	1.248,50	1
2.392	04.1.0.198.6	Pengelola Pendidikan	1.248,00	1
2.393	04.1.0.198.7	Pengelola Keuangan	1.248,00	1
2.394	04.1.0.198.8	Pengadministrasi Umum	1.246,25	1
2.395	04.1.0.198.9	Petugas Keamanan	3.732,00	3
2.396	04.1.0.198.10	Pramu Bakti	1.243,50	1
2.397	04.1.0.199.0	Kepala SD Negeri Musuk 2	1.354,00	1
2.398	04.1.0.199.1-JF	JF Guru Utama	1.251,00	1
2.399	04.1.0.199.2-JF	JF Guru Madya	2.502,00	2
2.400	04.1.0.199.3-JF	JF Guru Muda	3.753,00	3
2.401	04.1.0.199.4-JF	JF Guru Pertama	3.753,00	3
2.402	04.1.0.199.5-JF	JF Pustakawan Pelaksana	1.248,50	1
2.403	04.1.0.199.6	Pengelola Pendidikan	1.248,00	1
2.404	04.1.0.199.7	Pengelola Keuangan	1.248,00	1
2.405	04.1.0.199.8	Pengadministrasi Umum	1.246,25	1
2.406	04.1.0.199.9	Petugas Keamanan	3.732,00	3
2.407	04.1.0.199.10	Pramu Bakti	1.243,50	1
2.408	04.1.0.200.0	Kepala SD Negeri Musuk 3	1.354,00	1
2.409	04.1.0.200.1-JF	JF Guru Utama	1.251,00	1
2.410	04.1.0.200.2-JF	JF Guru Madya	2.502,00	2
2.411	04.1.0.200.3-JF	JF Guru Muda	3.753,00	3
2.412	04.1.0.200.4-JF	JF Guru Pertama	3.753,00	3
2.413	04.1.0.200.5-JF	JF Pustakawan Pelaksana	1.248,50	1
2.414	04.1.0.200.6	Pengelola Pendidikan	1.248,00	1
2.415	04.1.0.200.7	Pengelola Keuangan	1.248,00	1
2.416	04.1.0.200.8	Pengadministrasi Umum	1.246,25	1
2.417	04.1.0.200.9	Petugas Keamanan	3.732,00	3
2.418	04.1.0.200.10	Pramu Bakti	1.243,50	1
2.419	04.1.0.201.0	Kepala SD Negeri Kadipiro 1	1.354,00	1
2.420	04.1.0.201.1-JF	JF Guru Utama	1.251,00	1
2.421	04.1.0.201.2-JF	JF Guru Madya	2.502,00	2
2.422	04.1.0.201.3-JF	JF Guru Muda	3.753,00	3
2.423	04.1.0.201.4-JF	JF Guru Pertama	3.753,00	3
2.424	04.1.0.201.5-JF	JF Pustakawan Pelaksana	1.248,50	1
2.425	04.1.0.201.6	Pengelola Pendidikan	1.248,00	1
2.426	04.1.0.201.7	Pengelola Keuangan	1.248,00	1
2.427	04.1.0.201.8	Pengadministrasi Umum	1.246,25	1
2.428	04.1.0.201.9	Petugas Keamanan	3.732,00	3
2.429	04.1.0.201.10	Pramu Bakti	1.243,50	1
2.430	04.1.0.202.0	Kepala SD Negeri Kadipiro 2	1.354,00	1
2.431	04.1.0.202.1-JF	JF Guru Utama	1.251,00	1
2.432	04.1.0.202.2-JF	JF Guru Madya	2.502,00	2
2.433	04.1.0.202.3-JF	JF Guru Muda	3.753,00	3
2.434	04.1.0.202.4-JF	JF Guru Pertama	3.753,00	3
2.435	04.1.0.202.5-JF	JF Pustakawan Pelaksana	1.248,50	1
2.436	04.1.0.202.6	Pengelola Pendidikan	1.248,00	1
2.437	04.1.0.202.7	Pengelola Keuangan	1.248,00	1
2.438	04.1.0.202.8	Pengadministrasi Umum	1.246,25	1
2.439	04.1.0.202.9	Petugas Keamanan	3.732,00	3
2.440	04.1.0.202.10	Pramu Bakti	1.243,50	1
2.441	04.1.0.203.0	Kepala SD Negeri Kadipiro 3	1.354,00	1
2.442	04.1.0.203.1-JF	JF Guru Utama	1.251,00	1
2.443	04.1.0.203.2-JF	JF Guru Madya	2.502,00	2
2.444	04.1.0.203.3-JF	JF Guru Muda	3.753,00	3
2.445	04.1.0.203.4-JF	JF Guru Pertama	3.753,00	3
2.446	04.1.0.203.5-JF	JF Pustakawan Pelaksana	1.248,50	1
2.447	04.1.0.203.6	Pengelola Pendidikan	1.248,00	1
2.448	04.1.0.203.7	Pengelola Keuangan	1.248,00	1
2.449	04.1.0.203.8	Pengadministrasi Umum	1.246,25	1
2.450	04.1.0.203.9	Petugas Keamanan	3.732,00	3
2.451	04.1.0.203.10	Pramu Bakti	1.243,50	1
2.452	04.1.0.204.0	Kepala SD Negeri Sambirejo 1	1.354,00	1
2.453	04.1.0.204.1-JF	JF Guru Utama	1.251,00	1
2.454	04.1.0.204.2-JF	JF Guru Madya	2.502,00	2
2.455	04.1.0.204.3-JF	JF Guru Muda	3.753,00	3
2.456	04.1.0.204.4-JF	JF Guru Pertama	3.753,00	3
2.457	04.1.0.204.5-JF	JF Pustakawan Pelaksana	1.248,50	1
2.458	04.1.0.204.6	Pengelola Pendidikan	1.248,00	1
2.459	04.1.0.204.7	Pengelola Keuangan	1.248,00	1
2.460	04.1.0.204.8	Pengadministrasi Umum	1.246,25	1

NO	KODE JABATAN	NOMENKLATUR JABATAN	JUMLAH BEBAN KERJA	JUMLAH KEBUTUHAN PEGAWAI
2.461	04.1.0.204.9	Petugas Keamanan	3.732,00	3
2.462	04.1.0.204.10	Pramu Bakti	1.243,50	1
2.463	04.1.0.205.0	Kepala SD Negeri Sambirejo 3	1.354,00	1
2.464	04.1.0.205.1-JF	JF Guru Utama	1.251,00	1
2.465	04.1.0.205.2-JF	JF Guru Madya	2.502,00	2
2.466	04.1.0.205.3-JF	JF Guru Muda	3.753,00	3
2.467	04.1.0.205.4-JF	JF Guru Pertama	3.753,00	3
2.468	04.1.0.205.5-JF	JF Pustakawan Pelaksana	1.248,50	1
2.469	04.1.0.205.6	Pengelola Pendidikan	1.248,00	1
2.470	04.1.0.205.7	Pengelola Keuangan	1.248,00	1
2.471	04.1.0.205.8	Pengadministrasi Umum	1.246,25	1
2.472	04.1.0.205.9	Petugas Keamanan	3.732,00	3
2.473	04.1.0.205.10	Pramu Bakti	1.243,50	1
2.474	04.1.0.206.0	Kepala SD Negeri Sambirejo 4	1.354,00	1
2.475	04.1.0.206.1-JF	JF Guru Utama	1.251,00	1
2.476	04.1.0.206.2-JF	JF Guru Madya	2.502,00	2
2.477	04.1.0.206.3-JF	JF Guru Muda	3.753,00	3
2.478	04.1.0.206.4-JF	JF Guru Pertama	3.753,00	3
2.479	04.1.0.206.5-JF	JF Pustakawan Pelaksana	1.248,50	1
2.480	04.1.0.206.6	Pengelola Pendidikan	1.248,00	1
2.481	04.1.0.206.7	Pengelola Keuangan	1.248,00	1
2.482	04.1.0.206.8	Pengadministrasi Umum	1.246,25	1
2.483	04.1.0.206.9	Petugas Keamanan	3.732,00	3
2.484	04.1.0.206.10	Pramu Bakti	1.243,50	1
2.485	04.1.0.207.0	Kepala SD Negeri Blimbing 1	1.354,00	1
2.486	04.1.0.207.1-JF	JF Guru Utama	2.502,00	2
2.487	04.1.0.207.2-JF	JF Guru Madya	3.753,00	3
2.488	04.1.0.207.3-JF	JF Guru Muda	5.004,00	4
2.489	04.1.0.207.4-JF	JF Guru Pertama	5.004,00	4
2.490	04.1.0.207.5-JF	JF Pustakawan Pelaksana	1.248,50	1
2.491	04.1.0.207.6	Pengelola Pendidikan	1.248,00	1
2.492	04.1.0.207.7	Pengelola Keuangan	1.248,00	1
2.493	04.1.0.207.8	Pengadministrasi Umum	1.246,25	1
2.494	04.1.0.207.9	Petugas Keamanan	3.732,00	3
2.495	04.1.0.207.10	Pramu Bakti	1.243,50	1
2.496	04.1.0.208.0	Kepala SD Negeri Blimbing 3	1.354,00	1
2.497	04.1.0.208.1-JF	JF Guru Utama	1.251,00	1
2.498	04.1.0.208.2-JF	JF Guru Madya	2.502,00	2
2.499	04.1.0.208.3-JF	JF Guru Muda	3.753,00	3
2.500	04.1.0.208.4-JF	JF Guru Pertama	3.753,00	3
2.501	04.1.0.208.5-JF	JF Pustakawan Pelaksana	1.248,50	1
2.502	04.1.0.208.6	Pengelola Pendidikan	1.248,00	1
2.503	04.1.0.208.7	Pengelola Keuangan	1.248,00	1
2.504	04.1.0.208.8	Pengadministrasi Umum	1.246,25	1
2.505	04.1.0.208.9	Petugas Keamanan	3.732,00	3
2.506	04.1.0.208.10	Pramu Bakti	1.243,50	1
2.507	04.1.0.209.0	Kepala SD Negeri Dawung 1	1.354,00	1
2.508	04.1.0.209.1-JF	JF Guru Utama	1.251,00	1
2.509	04.1.0.209.2-JF	JF Guru Madya	2.502,00	2
2.510	04.1.0.209.3-JF	JF Guru Muda	3.753,00	3
2.511	04.1.0.209.4-JF	JF Guru Pertama	3.753,00	3
2.512	04.1.0.209.5-JF	JF Pustakawan Pelaksana	1.248,50	1
2.513	04.1.0.209.6	Pengelola Pendidikan	1.248,00	1
2.514	04.1.0.209.7	Pengelola Keuangan	1.248,00	1
2.515	04.1.0.209.8	Pengadministrasi Umum	1.246,25	1
2.516	04.1.0.209.9	Petugas Keamanan	3.732,00	3
2.517	04.1.0.209.10	Pramu Bakti	1.243,50	1
2.518	04.1.0.210.0	Kepala SD Negeri Dawung 2	1.354,00	1
2.519	04.1.0.210.1-JF	JF Guru Utama	1.251,00	1
2.520	04.1.0.210.2-JF	JF Guru Madya	2.502,00	2
2.521	04.1.0.210.3-JF	JF Guru Muda	3.753,00	3
2.522	04.1.0.210.4-JF	JF Guru Pertama	3.753,00	3
2.523	04.1.0.210.5-JF	JF Pustakawan Pelaksana	1.248,50	1
2.524	04.1.0.210.6	Pengelola Pendidikan	1.248,00	1
2.525	04.1.0.210.7	Pengelola Keuangan	1.248,00	1
2.526	04.1.0.210.8	Pengadministrasi Umum	1.246,25	1
2.527	04.1.0.210.9	Petugas Keamanan	3.732,00	3
2.528	04.1.0.210.10	Pramu Bakti	1.243,50	1
2.529	04.1.0.211.0	Kepala SD Negeri Dawung 3	1.354,00	1
2.530	04.1.0.211.1-JF	JF Guru Utama	1.251,00	1
2.531	04.1.0.211.2-JF	JF Guru Madya	2.502,00	2

NO	KODE JABATAN	NOMENKLATUR JABATAN	JUMLAH BEBAN KERJA	JUMLAH KEBUTUHAN PEGAWAI
2.532	04.1.0.211.3-JF	JF Guru Muda	3.753,00	3
2.533	04.1.0.211.4-JF	JF Guru Pertama	3.753,00	3
2.534	04.1.0.211.5-JF	JF Pustakawan Pelaksana	1.248,50	1
2.535	04.1.0.211.6	Pengelola Pendidikan	1.248,00	1
2.536	04.1.0.211.7	Pengelola Keuangan	1.248,00	1
2.537	04.1.0.211.8	Pengadministrasi Umum	1.246,25	1
2.538	04.1.0.211.9	Petugas Keamanan	3.732,00	3
2.539	04.1.0.211.10	Pramu Bakti	1.243,50	1
2.540	04.1.0.212.0	Kepala SD Negeri Dawung 4	1.354,00	1
2.541	04.1.0.212.1-JF	JF Guru Utama	1.251,00	1
2.542	04.1.0.212.2-JF	JF Guru Madya	2.502,00	2
2.543	04.1.0.212.3-JF	JF Guru Muda	3.753,00	3
2.544	04.1.0.212.4-JF	JF Guru Pertama	3.753,00	3
2.545	04.1.0.212.5-JF	JF Pustakawan Pelaksana	1.248,50	1
2.546	04.1.0.212.6	Pengelola Pendidikan	1.248,00	1
2.547	04.1.0.212.7	Pengelola Keuangan	1.248,00	1
2.548	04.1.0.212.8	Pengadministrasi Umum	1.246,25	1
2.549	04.1.0.212.9	Petugas Keamanan	3.732,00	3
2.550	04.1.0.212.10	Pramu Bakti	1.243,50	1
2.551	04.1.0.213.0	Kepala SD Negeri Sambi 1	1.354,00	1
2.552	04.1.0.213.1-JF	JF Guru Utama	1.251,00	1
2.553	04.1.0.213.2-JF	JF Guru Madya	2.502,00	2
2.554	04.1.0.213.3-JF	JF Guru Muda	3.753,00	3
2.555	04.1.0.213.4-JF	JF Guru Pertama	3.753,00	3
2.556	04.1.0.213.5-JF	JF Pustakawan Pelaksana	1.248,50	1
2.557	04.1.0.213.6	Pengelola Pendidikan	1.248,00	1
2.558	04.1.0.213.7	Pengelola Keuangan	1.248,00	1
2.559	04.1.0.213.8	Pengadministrasi Umum	1.246,25	1
2.560	04.1.0.213.9	Petugas Keamanan	3.732,00	3
2.561	04.1.0.213.10	Pramu Bakti	1.243,50	1
2.562	04.1.0.214.0	Kepala SD Negeri Sambi 2	1.354,00	1
2.563	04.1.0.214.1-JF	JF Guru Utama	1.251,00	1
2.564	04.1.0.214.2-JF	JF Guru Madya	2.502,00	2
2.565	04.1.0.214.3-JF	JF Guru Muda	3.753,00	3
2.566	04.1.0.214.4-JF	JF Guru Pertama	3.753,00	3
2.567	04.1.0.214.5-JF	JF Pustakawan Pelaksana	1.248,50	1
2.568	04.1.0.214.6	Pengelola Pendidikan	1.248,00	1
2.569	04.1.0.214.7	Pengelola Keuangan	1.248,00	1
2.570	04.1.0.214.8	Pengadministrasi Umum	1.246,25	1
2.571	04.1.0.214.9	Petugas Keamanan	3.732,00	3
2.572	04.1.0.214.10	Pramu Bakti	1.243,50	1
2.573	04.1.0.215.0	Kepala SD Negeri Sambi 3	1.354,00	1
2.574	04.1.0.215.1-JF	JF Guru Utama	1.251,00	1
2.575	04.1.0.215.2-JF	JF Guru Madya	2.502,00	2
2.576	04.1.0.215.3-JF	JF Guru Muda	3.753,00	3
2.577	04.1.0.215.4-JF	JF Guru Pertama	3.753,00	3
2.578	04.1.0.215.5-JF	JF Pustakawan Pelaksana	1.248,50	1
2.579	04.1.0.215.6	Pengelola Pendidikan	1.248,00	1
2.580	04.1.0.215.7	Pengelola Keuangan	1.248,00	1
2.581	04.1.0.215.8	Pengadministrasi Umum	1.246,25	1
2.582	04.1.0.215.9	Petugas Keamanan	3.732,00	3
2.583	04.1.0.215.10	Pramu Bakti	1.243,50	1
2.584	04.1.0.216.0	Kepala SD Negeri Sambi 4	1.354,00	1
2.585	04.1.0.216.1-JF	JF Guru Utama	1.251,00	1
2.586	04.1.0.216.2-JF	JF Guru Madya	2.502,00	2
2.587	04.1.0.216.3-JF	JF Guru Muda	3.753,00	3
2.588	04.1.0.216.4-JF	JF Guru Pertama	3.753,00	3
2.589	04.1.0.216.5-JF	JF Pustakawan Pelaksana	1.248,50	1
2.590	04.1.0.216.6	Pengelola Pendidikan	1.248,00	1
2.591	04.1.0.216.7	Pengelola Keuangan	1.248,00	1
2.592	04.1.0.216.8	Pengadministrasi Umum	1.246,25	1
2.593	04.1.0.216.9	Petugas Keamanan	3.732,00	3
2.594	04.1.0.216.10	Pramu Bakti	1.243,50	1
2.595	04.1.0.217.0	Kepala SD Negeri Srimulyo 1	1.354,00	1
2.596	04.1.0.217.1-JF	JF Guru Utama	1.251,00	1
2.597	04.1.0.217.2-JF	JF Guru Madya	2.502,00	2
2.598	04.1.0.217.3-JF	JF Guru Muda	3.753,00	3
2.599	04.1.0.217.4-JF	JF Guru Pertama	3.753,00	3
2.600	04.1.0.217.5-JF	JF Pustakawan Pelaksana	1.248,50	1
2.601	04.1.0.217.6	Pengelola Pendidikan	1.248,00	1
2.602	04.1.0.217.7	Pengelola Keuangan	1.248,00	1

NO	KODE JABATAN	NOMENKLATUR JABATAN	JUMLAH BEBAN KERJA	JUMLAH KEBUTUHAN PEGAWAI
2.603	04.1.0.217.8	Pengadministrasi Umum	1.246,25	1
2.604	04.1.0.217.9	Petugas Keamanan	3.732,00	3
2.605	04.1.0.217.10	Pramu Bakti	1.243,50	1
2.606	04.1.0.218.0	Kepala SD Negeri Srimulyo 2	1.354,00	1
2.607	04.1.0.218.1-JF	JF Guru Utama	1.251,00	1
2.608	04.1.0.218.2-JF	JF Guru Madya	2.502,00	2
2.609	04.1.0.218.3-JF	JF Guru Muda	3.753,00	3
2.610	04.1.0.218.4-JF	JF Guru Pertama	3.753,00	3
2.611	04.1.0.218.5-JF	JF Pustakawan Pelaksana	1.248,50	1
2.612	04.1.0.218.6	Pengelola Pendidikan	1.248,00	1
2.613	04.1.0.218.7	Pengelola Keuangan	1.248,00	1
2.614	04.1.0.218.8	Pengadministrasi Umum	1.246,25	1
2.615	04.1.0.218.9	Petugas Keamanan	3.732,00	3
2.616	04.1.0.218.10	Pramu Bakti	1.243,50	1
2.617	04.1.0.219.0	Kepala SD Negeri Srimulyo 3	1.354,00	1
2.618	04.1.0.219.1-JF	JF Guru Utama	1.251,00	1
2.619	04.1.0.219.2-JF	JF Guru Madya	2.502,00	2
2.620	04.1.0.219.3-JF	JF Guru Muda	3.753,00	3
2.621	04.1.0.219.4-JF	JF Guru Pertama	3.753,00	3
2.622	04.1.0.219.5-JF	JF Pustakawan Pelaksana	1.248,50	1
2.623	04.1.0.219.6	Pengelola Pendidikan	1.248,00	1
2.624	04.1.0.219.7	Pengelola Keuangan	1.248,00	1
2.625	04.1.0.219.8	Pengadministrasi Umum	1.246,25	1
2.626	04.1.0.219.9	Petugas Keamanan	3.732,00	3
2.627	04.1.0.219.10	Pramu Bakti	1.243,50	1
2.628	04.1.0.220.0	Kepala SD Negeri Srimulyo 4	1.354,00	1
2.629	04.1.0.220.1-JF	JF Guru Utama	1.251,00	1
2.630	04.1.0.220.2-JF	JF Guru Madya	2.502,00	2
2.631	04.1.0.220.3-JF	JF Guru Muda	3.753,00	3
2.632	04.1.0.220.4-JF	JF Guru Pertama	3.753,00	3
2.633	04.1.0.220.5-JF	JF Pustakawan Pelaksana	1.248,50	1
2.634	04.1.0.220.6	Pengelola Pendidikan	1.248,00	1
2.635	04.1.0.220.7	Pengelola Keuangan	1.248,00	1
2.636	04.1.0.220.8	Pengadministrasi Umum	1.246,25	1
2.637	04.1.0.220.9	Petugas Keamanan	3.732,00	3
2.638	04.1.0.220.10	Pramu Bakti	1.243,50	1
2.639	04.1.0.221.0	Kepala SD Negeri Tegalrejo 1	1.354,00	1
2.640	04.1.0.221.1-JF	JF Guru Utama	1.251,00	1
2.641	04.1.0.221.2-JF	JF Guru Madya	2.502,00	2
2.642	04.1.0.221.3-JF	JF Guru Muda	3.753,00	3
2.643	04.1.0.221.4-JF	JF Guru Pertama	3.753,00	3
2.644	04.1.0.221.5-JF	JF Pustakawan Pelaksana	1.248,50	1
2.645	04.1.0.221.6	Pengelola Pendidikan	1.248,00	1
2.646	04.1.0.221.7	Pengelola Keuangan	1.248,00	1
2.647	04.1.0.221.8	Pengadministrasi Umum	1.246,25	1
2.648	04.1.0.221.9	Petugas Keamanan	3.732,00	3
2.649	04.1.0.221.10	Pramu Bakti	1.243,50	1
2.650	04.1.0.222.0	Kepala SD Negeri Tegalrejo 2	1.354,00	1
2.651	04.1.0.222.1-JF	JF Guru Utama	1.251,00	1
2.652	04.1.0.222.2-JF	JF Guru Madya	2.502,00	2
2.653	04.1.0.222.3-JF	JF Guru Muda	3.753,00	3
2.654	04.1.0.222.4-JF	JF Guru Pertama	3.753,00	3
2.655	04.1.0.222.5-JF	JF Pustakawan Pelaksana	1.248,50	1
2.656	04.1.0.222.6	Pengelola Pendidikan	1.248,00	1
2.657	04.1.0.222.7	Pengelola Keuangan	1.248,00	1
2.658	04.1.0.222.8	Pengadministrasi Umum	1.246,25	1
2.659	04.1.0.222.9	Petugas Keamanan	3.732,00	3
2.660	04.1.0.222.10	Pramu Bakti	1.243,50	1
2.661	04.1.0.223.0	Kepala SD Negeri Tunggul 1	1.354,00	1
2.662	04.1.0.223.1-JF	JF Guru Utama	1.251,00	1
2.663	04.1.0.223.2-JF	JF Guru Madya	2.502,00	2
2.664	04.1.0.223.3-JF	JF Guru Muda	3.753,00	3
2.665	04.1.0.223.4-JF	JF Guru Pertama	3.753,00	3
2.666	04.1.0.223.5-JF	JF Pustakawan Pelaksana	1.248,50	1
2.667	04.1.0.223.6	Pengelola Pendidikan	1.248,00	1
2.668	04.1.0.223.7	Pengelola Keuangan	1.248,00	1
2.669	04.1.0.223.8	Pengadministrasi Umum	1.246,25	1
2.670	04.1.0.223.9	Petugas Keamanan	3.732,00	3
2.671	04.1.0.223.10	Pramu Bakti	1.243,50	1
2.672	04.1.0.224.0	Kepala SD Negeri Tunggul 2	1.354,00	1
2.673	04.1.0.224.1-JF	JF Guru Utama	1.251,00	1

NO	KODE JABATAN	NOMENKLATUR JABATAN	JUMLAH BEBAN KERJA	JUMLAH KEBUTUHAN PEGAWAI
2.674	04.1.0.224.2-JF	JF Guru Madya	2.502,00	2
2.675	04.1.0.224.3-JF	JF Guru Muda	3.753,00	3
2.676	04.1.0.224.4-JF	JF Guru Pertama	3.753,00	3
2.677	04.1.0.224.5-JF	JF Pustakawan Pelaksana	1.248,50	1
2.678	04.1.0.224.6	Pengelola Pendidikan	1.248,00	1
2.679	04.1.0.224.7	Pengelola Keuangan	1.248,00	1
2.680	04.1.0.224.8	Pengadministrasi Umum	1.246,25	1
2.681	04.1.0.224.9	Petugas Keamanan	3.732,00	3
2.682	04.1.0.224.10	Pramu Bakti	1.243,50	1
2.683	04.1.0.225.0	Kepala SD Negeri Tunggul 4	1.354,00	1
2.684	04.1.0.225.1-JF	JF Guru Utama	1.251,00	1
2.685	04.1.0.225.2-JF	JF Guru Madya	2.502,00	2
2.686	04.1.0.225.3-JF	JF Guru Muda	3.753,00	3
2.687	04.1.0.225.4-JF	JF Guru Pertama	3.753,00	3
2.688	04.1.0.225.5-JF	JF Pustakawan Pelaksana	1.248,50	1
2.689	04.1.0.225.6	Pengelola Pendidikan	1.248,00	1
2.690	04.1.0.225.7	Pengelola Keuangan	1.248,00	1
2.691	04.1.0.225.8	Pengadministrasi Umum	1.246,25	1
2.692	04.1.0.225.9	Petugas Keamanan	3.732,00	3
2.693	04.1.0.225.10	Pramu Bakti	1.243,50	1
2.694	04.1.0.226.0	Kepala SD Negeri Glonggong 1	1.354,00	1
2.695	04.1.0.226.1-JF	JF Guru Utama	1.251,00	1
2.696	04.1.0.226.2-JF	JF Guru Madya	2.502,00	2
2.697	04.1.0.226.3-JF	JF Guru Muda	3.753,00	3
2.698	04.1.0.226.4-JF	JF Guru Pertama	3.753,00	3
2.699	04.1.0.226.5-JF	JF Pustakawan Pelaksana	1.248,50	1
2.700	04.1.0.226.6	Pengelola Pendidikan	1.248,00	1
2.701	04.1.0.226.7	Pengelola Keuangan	1.248,00	1
2.702	04.1.0.226.8	Pengadministrasi Umum	1.246,25	1
2.703	04.1.0.226.9	Petugas Keamanan	3.732,00	3
2.704	04.1.0.226.10	Pramu Bakti	1.243,50	1
2.705	04.1.0.227.0	Kepala SD Negeri Glonggong 2	1.354,00	1
2.706	04.1.0.227.1-JF	JF Guru Utama	1.251,00	1
2.707	04.1.0.227.2-JF	JF Guru Madya	2.502,00	2
2.708	04.1.0.227.3-JF	JF Guru Muda	3.753,00	3
2.709	04.1.0.227.4-JF	JF Guru Pertama	3.753,00	3
2.710	04.1.0.227.5-JF	JF Pustakawan Pelaksana	1.248,50	1
2.711	04.1.0.227.6	Pengelola Pendidikan	1.248,00	1
2.712	04.1.0.227.7	Pengelola Keuangan	1.248,00	1
2.713	04.1.0.227.8	Pengadministrasi Umum	1.246,25	1
2.714	04.1.0.227.9	Petugas Keamanan	3.732,00	3
2.715	04.1.0.227.10	Pramu Bakti	1.243,50	1
2.716	04.1.0.228.0	Kepala SD Negeri Kaliwedi 1	1.354,00	1
2.717	04.1.0.228.1-JF	JF Guru Utama	1.251,00	1
2.718	04.1.0.228.2-JF	JF Guru Madya	2.502,00	2
2.719	04.1.0.228.3-JF	JF Guru Muda	3.753,00	3
2.720	04.1.0.228.4-JF	JF Guru Pertama	3.753,00	3
2.721	04.1.0.228.5-JF	JF Pustakawan Pelaksana	1.248,50	1
2.722	04.1.0.228.6	Pengelola Pendidikan	1.248,00	1
2.723	04.1.0.228.7	Pengelola Keuangan	1.248,00	1
2.724	04.1.0.228.8	Pengadministrasi Umum	1.246,25	1
2.725	04.1.0.228.9	Petugas Keamanan	3.732,00	3
2.726	04.1.0.228.10	Pramu Bakti	1.243,50	1
2.727	04.1.0.229.0	Kepala SD Negeri Kaliwedi 2	1.354,00	1
2.728	04.1.0.229.1-JF	JF Guru Utama	1.251,00	1
2.729	04.1.0.229.2-JF	JF Guru Madya	2.502,00	2
2.730	04.1.0.229.3-JF	JF Guru Muda	3.753,00	3
2.731	04.1.0.229.4-JF	JF Guru Pertama	3.753,00	3
2.732	04.1.0.229.5-JF	JF Pustakawan Pelaksana	1.248,50	1
2.733	04.1.0.229.6	Pengelola Pendidikan	1.248,00	1
2.734	04.1.0.229.7	Pengelola Keuangan	1.248,00	1
2.735	04.1.0.229.8	Pengadministrasi Umum	1.246,25	1
2.736	04.1.0.229.9	Petugas Keamanan	3.732,00	3
2.737	04.1.0.229.10	Pramu Bakti	1.243,50	1
2.738	04.1.0.230.0	Kepala SD Negeri Kaliwedi 3	1.354,00	1
2.739	04.1.0.230.1-JF	JF Guru Utama	1.251,00	1
2.740	04.1.0.230.2-JF	JF Guru Madya	2.502,00	2
2.741	04.1.0.230.3-JF	JF Guru Muda	3.753,00	3
2.742	04.1.0.230.4-JF	JF Guru Pertama	3.753,00	3
2.743	04.1.0.230.5-JF	JF Pustakawan Pelaksana	1.248,50	1
2.744	04.1.0.230.6	Pengelola Pendidikan	1.248,00	1

NO	KODE JABATAN	NOMENKLATUR JABATAN	JUMLAH BEBAN KERJA	JUMLAH KEBUTUHAN PEGAWAI
2.745	04.1.0.230.7	Pengelola Keuangan	1.248,00	1
2.746	04.1.0.230.8	Pengadministrasi Umum	1.246,25	1
2.747	04.1.0.230.9	Petugas Keamanan	3.732,00	3
2.748	04.1.0.230.10	Pramu Bakti	1.243,50	1
2.749	04.1.0.231.0	Kepala SD Negeri Wonotolo 1	1.354,00	1
2.750	04.1.0.231.1-JF	JF Guru Utama	1.251,00	1
2.751	04.1.0.231.2-JF	JF Guru Madya	2.502,00	2
2.752	04.1.0.231.3-JF	JF Guru Muda	3.753,00	3
2.753	04.1.0.231.4-JF	JF Guru Pertama	3.753,00	3
2.754	04.1.0.231.5-JF	JF Pustakawan Pelaksana	1.248,50	1
2.755	04.1.0.231.6	Pengelola Pendidikan	1.248,00	1
2.756	04.1.0.231.7	Pengelola Keuangan	1.248,00	1
2.757	04.1.0.231.8	Pengadministrasi Umum	1.246,25	1
2.758	04.1.0.231.9	Petugas Keamanan	3.732,00	3
2.759	04.1.0.231.10	Pramu Bakti	1.243,50	1
2.760	04.1.0.232.0	Kepala SD Negeri Wonotolo 2	1.354,00	1
2.761	04.1.0.232.1-JF	JF Guru Utama	3.753,00	3
2.762	04.1.0.232.2-JF	JF Guru Madya	1.251,00	1
2.763	04.1.0.232.3-JF	JF Guru Muda	2.502,00	2
2.764	04.1.0.232.4-JF	JF Guru Pertama	2.502,00	2
2.765	04.1.0.232.5-JF	JF Pustakawan Pelaksana	1.248,50	1
2.766	04.1.0.232.6	Pengelola Pendidikan	1.248,00	1
2.767	04.1.0.232.7	Pengelola Keuangan	1.248,00	1
2.768	04.1.0.232.8	Pengadministrasi Umum	1.246,25	1
2.769	04.1.0.232.9	Petugas Keamanan	3.732,00	3
2.770	04.1.0.232.10	Pramu Bakti	1.243,50	1
2.771	04.1.0.233.0	Kepala SD Negeri Wonotolo 3	1.354,00	1
2.772	04.1.0.233.1-JF	JF Guru Utama	1.251,00	1
2.773	04.1.0.233.2-JF	JF Guru Madya	2.502,00	2
2.774	04.1.0.233.3-JF	JF Guru Muda	3.753,00	3
2.775	04.1.0.233.4-JF	JF Guru Pertama	3.753,00	3
2.776	04.1.0.233.5-JF	JF Pustakawan Pelaksana	1.248,50	1
2.777	04.1.0.233.6	Pengelola Pendidikan	1.248,00	1
2.778	04.1.0.233.7	Pengelola Keuangan	1.248,00	1
2.779	04.1.0.233.8	Pengadministrasi Umum	1.246,25	1
2.780	04.1.0.233.9	Petugas Keamanan	3.732,00	3
2.781	04.1.0.233.10	Pramu Bakti	1.243,50	1
2.782	04.1.0.234.0	Kepala SD Negeri Wonotolo 4	1.354,00	1
2.783	04.1.0.234.1-JF	JF Guru Utama	1.251,00	1
2.784	04.1.0.234.2-JF	JF Guru Madya	2.502,00	2
2.785	04.1.0.234.3-JF	JF Guru Muda	3.753,00	3
2.786	04.1.0.234.4-JF	JF Guru Pertama	3.753,00	3
2.787	04.1.0.234.5-JF	JF Pustakawan Pelaksana	1.248,50	1
2.788	04.1.0.234.6	Pengelola Pendidikan	1.248,00	1
2.789	04.1.0.234.7	Pengelola Keuangan	1.248,00	1
2.790	04.1.0.234.8	Pengadministrasi Umum	1.246,25	1
2.791	04.1.0.234.9	Petugas Keamanan	3.732,00	3
2.792	04.1.0.234.10	Pramu Bakti	1.243,50	1
2.793	04.1.0.235.0	Kepala SD Negeri Plosorejo 1	1.354,00	1
2.794	04.1.0.235.1-JF	JF Guru Utama	1.251,00	1
2.795	04.1.0.235.2-JF	JF Guru Madya	2.502,00	2
2.796	04.1.0.235.3-JF	JF Guru Muda	3.753,00	3
2.797	04.1.0.235.4-JF	JF Guru Pertama	3.753,00	3
2.798	04.1.0.235.5-JF	JF Pustakawan Pelaksana	1.248,50	1
2.799	04.1.0.235.6	Pengelola Pendidikan	1.248,00	1
2.800	04.1.0.235.7	Pengelola Keuangan	1.248,00	1
2.801	04.1.0.235.8	Pengadministrasi Umum	1.246,25	1
2.802	04.1.0.235.9	Petugas Keamanan	3.732,00	3
2.803	04.1.0.235.10	Pramu Bakti	1.243,50	1
2.804	04.1.0.236.0	Kepala SD Negeri Plosorejo 2	1.354,00	1
2.805	04.1.0.236.1-JF	JF Guru Utama	1.251,00	1
2.806	04.1.0.236.2-JF	JF Guru Madya	2.502,00	2
2.807	04.1.0.236.3-JF	JF Guru Muda	3.753,00	3
2.808	04.1.0.236.4-JF	JF Guru Pertama	3.753,00	3
2.809	04.1.0.236.5-JF	JF Pustakawan Pelaksana	1.248,50	1
2.810	04.1.0.236.6	Pengelola Pendidikan	1.248,00	1
2.811	04.1.0.236.7	Pengelola Keuangan	1.248,00	1
2.812	04.1.0.236.8	Pengadministrasi Umum	1.246,25	1
2.813	04.1.0.236.9	Petugas Keamanan	3.732,00	3
2.814	04.1.0.236.10	Pramu Bakti	1.243,50	1
2.815	04.1.0.237.0	Kepala SD Negeri Gondang 1	1.354,00	1

NO	KODE JABATAN	NOMENKLATUR JABATAN	JUMLAH BEBAN KERJA	JUMLAH KEBUTUHAN PEGAWAI
2.816	04.1.0.237.1-JF	JF Guru Utama	1.251,00	1
2.817	04.1.0.237.2-JF	JF Guru Madya	2.502,00	2
2.818	04.1.0.237.3-JF	JF Guru Muda	3.753,00	3
2.819	04.1.0.237.4-JF	JF Guru Pertama	3.753,00	3
2.820	04.1.0.237.5-JF	JF Pustakawan Pelaksana	1.248,50	1
2.821	04.1.0.237.6	Pengelola Pendidikan	1.248,00	1
2.822	04.1.0.237.7	Pengelola Keuangan	1.248,00	1
2.823	04.1.0.237.8	Pengadministrasi Umum	1.246,25	1
2.824	04.1.0.237.9	Petugas Keamanan	3.732,00	3
2.825	04.1.0.237.10	Pramu Bakti	1.243,50	1
2.826	04.1.0.238.0	Kepala SD Negeri Gondang 2	1.354,00	1
2.827	04.1.0.238.1-JF	JF Guru Utama	1.251,00	1
2.828	04.1.0.238.2-JF	JF Guru Madya	2.502,00	2
2.829	04.1.0.238.3-JF	JF Guru Muda	3.753,00	3
2.830	04.1.0.238.4-JF	JF Guru Pertama	3.753,00	3
2.831	04.1.0.238.5-JF	JF Pustakawan Pelaksana	1.248,50	1
2.832	04.1.0.238.6	Pengelola Pendidikan	1.248,00	1
2.833	04.1.0.238.7	Pengelola Keuangan	1.248,00	1
2.834	04.1.0.238.8	Pengadministrasi Umum	1.246,25	1
2.835	04.1.0.238.9	Petugas Keamanan	3.732,00	3
2.836	04.1.0.238.10	Pramu Bakti	1.243,50	1
2.837	04.1.0.239.0	Kepala SD Negeri Gondang 4	1.354,00	1
2.838	04.1.0.239.1-JF	JF Guru Utama	1.251,00	1
2.839	04.1.0.239.2-JF	JF Guru Madya	2.502,00	2
2.840	04.1.0.239.3-JF	JF Guru Muda	3.753,00	3
2.841	04.1.0.239.4-JF	JF Guru Pertama	3.753,00	3
2.842	04.1.0.239.5-JF	JF Pustakawan Pelaksana	1.248,50	1
2.843	04.1.0.239.6	Pengelola Pendidikan	1.248,00	1
2.844	04.1.0.239.7	Pengelola Keuangan	1.248,00	1
2.845	04.1.0.239.8	Pengadministrasi Umum	1.246,25	1
2.846	04.1.0.239.9	Petugas Keamanan	3.732,00	3
2.847	04.1.0.239.10	Pramu Bakti	1.243,50	1
2.848	04.1.0.240.0	Kepala SD Negeri Gondang 5	1.354,00	1
2.849	04.1.0.240.1-JF	JF Guru Utama	1.251,00	1
2.850	04.1.0.240.2-JF	JF Guru Madya	2.502,00	2
2.851	04.1.0.240.3-JF	JF Guru Muda	3.753,00	3
2.852	04.1.0.240.4-JF	JF Guru Pertama	3.753,00	3
2.853	04.1.0.240.5-JF	JF Pustakawan Pelaksana	1.248,50	1
2.854	04.1.0.240.6	Pengelola Pendidikan	1.248,00	1
2.855	04.1.0.240.7	Pengelola Keuangan	1.248,00	1
2.856	04.1.0.240.8	Pengadministrasi Umum	1.246,25	1
2.857	04.1.0.240.9	Petugas Keamanan	3.732,00	3
2.858	04.1.0.240.10	Pramu Bakti	1.243,50	1
2.859	04.1.0.241.0	Kepala SD Negeri Gondang 6	1.354,00	1
2.860	04.1.0.241.1-JF	JF Guru Utama	1.251,00	1
2.861	04.1.0.241.2-JF	JF Guru Madya	2.502,00	2
2.862	04.1.0.241.3-JF	JF Guru Muda	3.753,00	3
2.863	04.1.0.241.4-JF	JF Guru Pertama	3.753,00	3
2.864	04.1.0.241.5-JF	JF Pustakawan Pelaksana	1.248,50	1
2.865	04.1.0.241.6	Pengelola Pendidikan	1.248,00	1
2.866	04.1.0.241.7	Pengelola Keuangan	1.248,00	1
2.867	04.1.0.241.8	Pengadministrasi Umum	1.246,25	1
2.868	04.1.0.241.9	Petugas Keamanan	3.732,00	3
2.869	04.1.0.241.10	Pramu Bakti	1.243,50	1
2.870	04.1.0.242.0	Kepala SD Negeri Gondang 7	1.354,00	1
2.871	04.1.0.242.1-JF	JF Guru Utama	1.251,00	1
2.872	04.1.0.242.2-JF	JF Guru Madya	2.502,00	2
2.873	04.1.0.242.3-JF	JF Guru Muda	3.753,00	3
2.874	04.1.0.242.4-JF	JF Guru Pertama	3.753,00	3
2.875	04.1.0.242.5-JF	JF Pustakawan Pelaksana	1.248,50	1
2.876	04.1.0.242.6	Pengelola Pendidikan	1.248,00	1
2.877	04.1.0.242.7	Pengelola Keuangan	1.248,00	1
2.878	04.1.0.242.8	Pengadministrasi Umum	1.246,25	1
2.879	04.1.0.242.9	Petugas Keamanan	3.732,00	3
2.880	04.1.0.242.10	Pramu Bakti	1.243,50	1
2.881	04.1.0.243.0	Kepala SD Negeri Bumiaji 1	1.354,00	1
2.882	04.1.0.243.1-JF	JF Guru Utama	1.251,00	1
2.883	04.1.0.243.2-JF	JF Guru Madya	2.502,00	2
2.884	04.1.0.243.3-JF	JF Guru Muda	3.753,00	3
2.885	04.1.0.243.4-JF	JF Guru Pertama	3.753,00	3
2.886	04.1.0.243.5-JF	JF Pustakawan Pelaksana	1.248,50	1

NO	KODE JABATAN	NOMENKLATUR JABATAN	JUMLAH BEBAN KERJA	JUMLAH KEBUTUHAN PEGAWAI
2.887	04.1.0.243.6	Pengelola Pendidikan	1.248,00	1
2.888	04.1.0.243.7	Pengelola Keuangan	1.248,00	1
2.889	04.1.0.243.8	Pengadministrasi Umum	1.246,25	1
2.890	04.1.0.243.9	Petugas Keamanan	3.732,00	3
2.891	04.1.0.243.10	Pramu Bakti	1.243,50	1
2.892	04.1.0.244.0	Kepala SD Negeri Bumiaji 2	1.354,00	1
2.893	04.1.0.244.1-JF	JF Guru Utama	1.251,00	1
2.894	04.1.0.244.2-JF	JF Guru Madya	2.502,00	2
2.895	04.1.0.244.3-JF	JF Guru Muda	3.753,00	3
2.896	04.1.0.244.4-JF	JF Guru Pertama	3.753,00	3
2.897	04.1.0.244.5-JF	JF Pustakawan Pelaksana	1.248,50	1
2.898	04.1.0.244.6	Pengelola Pendidikan	1.248,00	1
2.899	04.1.0.244.7	Pengelola Keuangan	1.248,00	1
2.900	04.1.0.244.8	Pengadministrasi Umum	1.246,25	1
2.901	04.1.0.244.9	Petugas Keamanan	3.732,00	3
2.902	04.1.0.244.10	Pramu Bakti	1.243,50	1
2.903	04.1.0.245.0	Kepala SD Negeri Bumiaji 3	1.354,00	1
2.904	04.1.0.245.1-JF	JF Guru Utama	1.251,00	1
2.905	04.1.0.245.2-JF	JF Guru Madya	2.502,00	2
2.906	04.1.0.245.3-JF	JF Guru Muda	3.753,00	3
2.907	04.1.0.245.4-JF	JF Guru Pertama	3.753,00	3
2.908	04.1.0.245.5-JF	JF Pustakawan Pelaksana	1.248,50	1
2.909	04.1.0.245.6	Pengelola Pendidikan	1.248,00	1
2.910	04.1.0.245.7	Pengelola Keuangan	1.248,00	1
2.911	04.1.0.245.8	Pengadministrasi Umum	1.246,25	1
2.912	04.1.0.245.9	Petugas Keamanan	3.732,00	3
2.913	04.1.0.245.10	Pramu Bakti	1.243,50	1
2.914	04.1.0.246.0	Kepala SD Negeri Bumiaji 4	1.354,00	1
2.915	04.1.0.246.1-JF	JF Guru Utama	1.251,00	1
2.916	04.1.0.246.2-JF	JF Guru Madya	2.502,00	2
2.917	04.1.0.246.3-JF	JF Guru Muda	3.753,00	3
2.918	04.1.0.246.4-JF	JF Guru Pertama	3.753,00	3
2.919	04.1.0.246.5-JF	JF Pustakawan Pelaksana	1.248,50	1
2.920	04.1.0.246.6	Pengelola Pendidikan	1.248,00	1
2.921	04.1.0.246.7	Pengelola Keuangan	1.248,00	1
2.922	04.1.0.246.8	Pengadministrasi Umum	1.246,25	1
2.923	04.1.0.246.9	Petugas Keamanan	3.732,00	3
2.924	04.1.0.246.10	Pramu Bakti	1.243,50	1
2.925	04.1.0.247.0	Kepala SD Negeri Plumbon 1	1.354,00	1
2.926	04.1.0.247.1-JF	JF Guru Utama	1.251,00	1
2.927	04.1.0.247.2-JF	JF Guru Madya	2.502,00	2
2.928	04.1.0.247.3-JF	JF Guru Muda	3.753,00	3
2.929	04.1.0.247.4-JF	JF Guru Pertama	3.753,00	3
2.930	04.1.0.247.5-JF	JF Pustakawan Pelaksana	1.248,50	1
2.931	04.1.0.247.6	Pengelola Pendidikan	1.248,00	1
2.932	04.1.0.247.7	Pengelola Keuangan	1.248,00	1
2.933	04.1.0.247.8	Pengadministrasi Umum	1.246,25	1
2.934	04.1.0.247.9	Petugas Keamanan	3.732,00	3
2.935	04.1.0.247.10	Pramu Bakti	1.243,50	1
2.936	04.1.0.248.0	Kepala SD Negeri Plumbon 2	1.354,00	1
2.937	04.1.0.248.1-JF	JF Guru Utama	1.251,00	1
2.938	04.1.0.248.2-JF	JF Guru Madya	2.502,00	2
2.939	04.1.0.248.3-JF	JF Guru Muda	3.753,00	3
2.940	04.1.0.248.4-JF	JF Guru Pertama	3.753,00	3
2.941	04.1.0.248.5-JF	JF Pustakawan Pelaksana	1.248,50	1
2.942	04.1.0.248.6	Pengelola Pendidikan	1.248,00	1
2.943	04.1.0.248.7	Pengelola Keuangan	1.248,00	1
2.944	04.1.0.248.8	Pengadministrasi Umum	1.246,25	1
2.945	04.1.0.248.9	Petugas Keamanan	3.732,00	3
2.946	04.1.0.248.10	Pramu Bakti	1.243,50	1
2.947	04.1.0.249.0	Kepala SD Negeri Karanganyar 2	1.354,00	1
2.948	04.1.0.249.1-JF	JF Guru Utama	1.251,00	1
2.949	04.1.0.249.2-JF	JF Guru Madya	2.502,00	2
2.950	04.1.0.249.3-JF	JF Guru Muda	3.753,00	3
2.951	04.1.0.249.4-JF	JF Guru Pertama	3.753,00	3
2.952	04.1.0.249.5-JF	JF Pustakawan Pelaksana	1.248,50	1
2.953	04.1.0.249.6	Pengelola Pendidikan	1.248,00	1
2.954	04.1.0.249.7	Pengelola Keuangan	1.248,00	1
2.955	04.1.0.249.8	Pengadministrasi Umum	1.246,25	1
2.956	04.1.0.249.9	Petugas Keamanan	3.732,00	3
2.957	04.1.0.249.10	Pramu Bakti	1.243,50	1

NO	KODE JABATAN	NOMENKLATUR JABATAN	JUMLAH BEBAN KERJA	JUMLAH KEBUTUHAN PEGAWAI
2.958	04.1.0.250.0	Kepala SD Negeri Karanganyar 3	1.354,00	1
2.959	04.1.0.250.1-JF	JF Guru Utama	1.251,00	1
2.960	04.1.0.250.2-JF	JF Guru Madya	2.502,00	2
2.961	04.1.0.250.3-JF	JF Guru Muda	3.753,00	3
2.962	04.1.0.250.4-JF	JF Guru Pertama	3.753,00	3
2.963	04.1.0.250.5-JF	JF Pustakawan Pelaksana	1.248,50	1
2.964	04.1.0.250.6	Pengelola Pendidikan	1.248,00	1
2.965	04.1.0.250.7	Pengelola Keuangan	1.248,00	1
2.966	04.1.0.250.8	Pengadministrasi Umum	1.246,25	1
2.967	04.1.0.250.9	Petugas Keamanan	3.732,00	3
2.968	04.1.0.250.10	Pramu Bakti	1.243,50	1
2.969	04.1.0.251.0	Kepala SD Negeri Cemeng 1	1.354,00	1
2.970	04.1.0.251.1-JF	JF Guru Utama	1.251,00	1
2.971	04.1.0.251.2-JF	JF Guru Madya	2.502,00	2
2.972	04.1.0.251.3-JF	JF Guru Muda	3.753,00	3
2.973	04.1.0.251.4-JF	JF Guru Pertama	3.753,00	3
2.974	04.1.0.251.5-JF	JF Pustakawan Pelaksana	1.248,50	1
2.975	04.1.0.251.6	Pengelola Pendidikan	1.248,00	1
2.976	04.1.0.251.7	Pengelola Keuangan	1.248,00	1
2.977	04.1.0.251.8	Pengadministrasi Umum	1.246,25	1
2.978	04.1.0.251.9	Petugas Keamanan	3.732,00	3
2.979	04.1.0.251.10	Pramu Bakti	1.243,50	1
2.980	04.1.0.252.0	Kepala SD Negeri Cemeng 2	1.354,00	1
2.981	04.1.0.252.1-JF	JF Guru Utama	1.251,00	1
2.982	04.1.0.252.2-JF	JF Guru Madya	2.502,00	2
2.983	04.1.0.252.3-JF	JF Guru Muda	3.753,00	3
2.984	04.1.0.252.4-JF	JF Guru Pertama	3.753,00	3
2.985	04.1.0.252.5-JF	JF Pustakawan Pelaksana	1.248,50	1
2.986	04.1.0.252.6	Pengelola Pendidikan	1.248,00	1
2.987	04.1.0.252.7	Pengelola Keuangan	1.248,00	1
2.988	04.1.0.252.8	Pengadministrasi Umum	1.246,25	1
2.989	04.1.0.252.9	Petugas Keamanan	3.732,00	3
2.990	04.1.0.252.10	Pramu Bakti	1.243,50	1
2.991	04.1.0.253.0	Kepala SD Negeri Cemeng 4	1.354,00	1
2.992	04.1.0.253.1-JF	JF Guru Utama	1.251,00	1
2.993	04.1.0.253.2-JF	JF Guru Madya	2.502,00	2
2.994	04.1.0.253.3-JF	JF Guru Muda	3.753,00	3
2.995	04.1.0.253.4-JF	JF Guru Pertama	3.753,00	3
2.996	04.1.0.253.5-JF	JF Pustakawan Pelaksana	1.248,50	1
2.997	04.1.0.253.6	Pengelola Pendidikan	1.248,00	1
2.998	04.1.0.253.7	Pengelola Keuangan	1.248,00	1
2.999	04.1.0.253.8	Pengadministrasi Umum	1.246,25	1
3.000	04.1.0.253.9	Petugas Keamanan	3.732,00	3
3.001	04.1.0.253.10	Pramu Bakti	1.243,50	1
3.002	04.1.0.254.0	Kepala SD Negeri Bedoro 1	1.354,00	1
3.003	04.1.0.254.1-JF	JF Guru Utama	1.251,00	1
3.004	04.1.0.254.2-JF	JF Guru Madya	2.502,00	2
3.005	04.1.0.254.3-JF	JF Guru Muda	3.753,00	3
3.006	04.1.0.254.4-JF	JF Guru Pertama	3.753,00	3
3.007	04.1.0.254.5-JF	JF Pustakawan Pelaksana	1.248,50	1
3.008	04.1.0.254.6	Pengelola Pendidikan	1.248,00	1
3.009	04.1.0.254.7	Pengelola Keuangan	1.248,00	1
3.010	04.1.0.254.8	Pengadministrasi Umum	1.246,25	1
3.011	04.1.0.254.9	Petugas Keamanan	3.732,00	3
3.012	04.1.0.254.10	Pramu Bakti	1.243,50	1
3.013	04.1.0.255.0	Kepala SD Negeri Bedoro 2	1.354,00	1
3.014	04.1.0.255.1-JF	JF Guru Utama	1.251,00	1
3.015	04.1.0.255.2-JF	JF Guru Madya	2.502,00	2
3.016	04.1.0.255.3-JF	JF Guru Muda	3.753,00	3
3.017	04.1.0.255.4-JF	JF Guru Pertama	3.753,00	3
3.018	04.1.0.255.5-JF	JF Pustakawan Pelaksana	1.248,50	1
3.019	04.1.0.255.6	Pengelola Pendidikan	1.248,00	1
3.020	04.1.0.255.7	Pengelola Keuangan	1.248,00	1
3.021	04.1.0.255.8	Pengadministrasi Umum	1.246,25	1
3.022	04.1.0.255.9	Petugas Keamanan	3.732,00	3
3.023	04.1.0.255.10	Pramu Bakti	1.243,50	1
3.024	04.1.0.256.0	Kepala SD Negeri Bedoro 3	1.354,00	1
3.025	04.1.0.256.1-JF	JF Guru Utama	1.251,00	1
3.026	04.1.0.256.2-JF	JF Guru Madya	2.502,00	2
3.027	04.1.0.256.3-JF	JF Guru Muda	3.753,00	3
3.028	04.1.0.256.4-JF	JF Guru Pertama	3.753,00	3

NO	KODE JABATAN	NOMENKLATUR JABATAN	JUMLAH BEBAN KERJA	JUMLAH KEBUTUHAN PEGAWAI
3.029	04.1.0.256.5-JF	JF Pustakawan Pelaksana	1.248,50	1
3.030	04.1.0.256.6	Pengelola Pendidikan	1.248,00	1
3.031	04.1.0.256.7	Pengelola Keuangan	1.248,00	1
3.032	04.1.0.256.8	Pengadministrasi Umum	1.246,25	1
3.033	04.1.0.256.9	Petugas Keamanan	3.732,00	3
3.034	04.1.0.256.10	Pramu Bakti	1.243,50	1
3.035	04.1.0.257.0	Kepala SD Negeri Bedoro 4	1.354,00	1
3.036	04.1.0.257.1-JF	JF Guru Utama	1.251,00	1
3.037	04.1.0.257.2-JF	JF Guru Madya	2.502,00	2
3.038	04.1.0.257.3-JF	JF Guru Muda	3.753,00	3
3.039	04.1.0.257.4-JF	JF Guru Pertama	3.753,00	3
3.040	04.1.0.257.5-JF	JF Pustakawan Pelaksana	1.248,50	1
3.041	04.1.0.257.6	Pengelola Pendidikan	1.248,00	1
3.042	04.1.0.257.7	Pengelola Keuangan	1.248,00	1
3.043	04.1.0.257.8	Pengadministrasi Umum	1.246,25	1
3.044	04.1.0.257.9	Petugas Keamanan	3.732,00	3
3.045	04.1.0.257.10	Pramu Bakti	1.243,50	1
3.046	04.1.0.258.0	Kepala SD Negeri Toyogo 1	1.354,00	1
3.047	04.1.0.258.1-JF	JF Guru Utama	1.251,00	1
3.048	04.1.0.258.2-JF	JF Guru Madya	2.502,00	2
3.049	04.1.0.258.3-JF	JF Guru Muda	3.753,00	3
3.050	04.1.0.258.4-JF	JF Guru Pertama	3.753,00	3
3.051	04.1.0.258.5-JF	JF Pustakawan Pelaksana	1.248,50	1
3.052	04.1.0.258.6	Pengelola Pendidikan	1.248,00	1
3.053	04.1.0.258.7	Pengelola Keuangan	1.248,00	1
3.054	04.1.0.258.8	Pengadministrasi Umum	1.246,25	1
3.055	04.1.0.258.9	Petugas Keamanan	3.732,00	3
3.056	04.1.0.258.10	Pramu Bakti	1.243,50	1
3.057	04.1.0.259.0	Kepala SD Negeri Toyogo 2	1.354,00	1
3.058	04.1.0.259.1-JF	JF Guru Utama	1.251,00	1
3.059	04.1.0.259.2-JF	JF Guru Madya	2.502,00	2
3.060	04.1.0.259.3-JF	JF Guru Muda	3.753,00	3
3.061	04.1.0.259.4-JF	JF Guru Pertama	3.753,00	3
3.062	04.1.0.259.5-JF	JF Pustakawan Pelaksana	1.248,50	1
3.063	04.1.0.259.6	Pengelola Pendidikan	1.248,00	1
3.064	04.1.0.259.7	Pengelola Keuangan	1.248,00	1
3.065	04.1.0.259.8	Pengadministrasi Umum	1.246,25	1
3.066	04.1.0.259.9	Petugas Keamanan	3.732,00	3
3.067	04.1.0.259.10	Pramu Bakti	1.243,50	1
3.068	04.1.0.260.0	Kepala SD Negeri Banyurip 1	1.354,00	1
3.069	04.1.0.260.1-JF	JF Guru Utama	1.251,00	1
3.070	04.1.0.260.2-JF	JF Guru Madya	2.502,00	2
3.071	04.1.0.260.3-JF	JF Guru Muda	3.753,00	3
3.072	04.1.0.260.4-JF	JF Guru Pertama	3.753,00	3
3.073	04.1.0.260.5-JF	JF Pustakawan Pelaksana	1.248,50	1
3.074	04.1.0.260.6	Pengelola Pendidikan	1.248,00	1
3.075	04.1.0.260.7	Pengelola Keuangan	1.248,00	1
3.076	04.1.0.260.8	Pengadministrasi Umum	1.246,25	1
3.077	04.1.0.260.9	Petugas Keamanan	3.732,00	3
3.078	04.1.0.260.10	Pramu Bakti	1.243,50	1
3.079	04.1.0.261.0	Kepala SD Negeri Banyurip 2	1.354,00	1
3.080	04.1.0.261.1-JF	JF Guru Utama	1.251,00	1
3.081	04.1.0.261.2-JF	JF Guru Madya	2.502,00	2
3.082	04.1.0.261.3-JF	JF Guru Muda	3.753,00	3
3.083	04.1.0.261.4-JF	JF Guru Pertama	3.753,00	3
3.084	04.1.0.261.5-JF	JF Pustakawan Pelaksana	1.248,50	1
3.085	04.1.0.261.6	Pengelola Pendidikan	1.248,00	1
3.086	04.1.0.261.7	Pengelola Keuangan	1.248,00	1
3.087	04.1.0.261.8	Pengadministrasi Umum	1.246,25	1
3.088	04.1.0.261.9	Petugas Keamanan	3.732,00	3
3.089	04.1.0.261.10	Pramu Bakti	1.243,50	1
3.090	04.1.0.262.0	Kepala SD Negeri Banyurip 3	1.354,00	1
3.091	04.1.0.262.1-JF	JF Guru Utama	1.251,00	1
3.092	04.1.0.262.2-JF	JF Guru Madya	2.502,00	2
3.093	04.1.0.262.3-JF	JF Guru Muda	3.753,00	3
3.094	04.1.0.262.4-JF	JF Guru Pertama	3.753,00	3
3.095	04.1.0.262.5-JF	JF Pustakawan Pelaksana	1.248,50	1
3.096	04.1.0.262.6	Pengelola Pendidikan	1.248,00	1
3.097	04.1.0.262.7	Pengelola Keuangan	1.248,00	1
3.098	04.1.0.262.8	Pengadministrasi Umum	1.246,25	1
3.099	04.1.0.262.9	Petugas Keamanan	3.732,00	3

NO	KODE JABATAN	NOMENKLATUR JABATAN	JUMLAH BEBAN KERJA	JUMLAH KEBUTUHAN PEGAWAI
3.100	04.1.0.262.10	Pramu Bakti	1.243,50	1
3.101	04.1.0.263.0	Kepala SD Negeri Gringging 1	1.354,00	1
3.102	04.1.0.263.1-JF	JF Guru Utama	1.251,00	1
3.103	04.1.0.263.2-JF	JF Guru Madya	2.502,00	2
3.104	04.1.0.263.3-JF	JF Guru Muda	3.753,00	3
3.105	04.1.0.263.4-JF	JF Guru Pertama	3.753,00	3
3.106	04.1.0.263.5-JF	JF Pustakawan Pelaksana	1.248,50	1
3.107	04.1.0.263.6	Pengelola Pendidikan	1.248,00	1
3.108	04.1.0.263.7	Pengelola Keuangan	1.248,00	1
3.109	04.1.0.263.8	Pengadministrasi Umum	1.246,25	1
3.110	04.1.0.263.9	Petugas Keamanan	3.732,00	3
3.111	04.1.0.263.10	Pramu Bakti	1.243,50	1
3.112	04.1.0.264.0	Kepala SD Negeri Gringging 2	1.354,00	1
3.113	04.1.0.264.1-JF	JF Guru Utama	1.251,00	1
3.114	04.1.0.264.2-JF	JF Guru Madya	2.502,00	2
3.115	04.1.0.264.3-JF	JF Guru Muda	3.753,00	3
3.116	04.1.0.264.4-JF	JF Guru Pertama	3.753,00	3
3.117	04.1.0.264.5-JF	JF Pustakawan Pelaksana	1.248,50	1
3.118	04.1.0.264.6	Pengelola Pendidikan	1.248,00	1
3.119	04.1.0.264.7	Pengelola Keuangan	1.248,00	1
3.120	04.1.0.264.8	Pengadministrasi Umum	1.246,25	1
3.121	04.1.0.264.9	Petugas Keamanan	3.732,00	3
3.122	04.1.0.264.10	Pramu Bakti	1.243,50	1
3.123	04.1.0.265.0	Kepala SD Negeri Gringging 3	1.354,00	1
3.124	04.1.0.265.1-JF	JF Guru Utama	1.251,00	1
3.125	04.1.0.265.2-JF	JF Guru Madya	2.502,00	2
3.126	04.1.0.265.3-JF	JF Guru Muda	3.753,00	3
3.127	04.1.0.265.4-JF	JF Guru Pertama	3.753,00	3
3.128	04.1.0.265.5-JF	JF Pustakawan Pelaksana	1.248,50	1
3.129	04.1.0.265.6	Pengelola Pendidikan	1.248,00	1
3.130	04.1.0.265.7	Pengelola Keuangan	1.248,00	1
3.131	04.1.0.265.8	Pengadministrasi Umum	1.246,25	1
3.132	04.1.0.265.9	Petugas Keamanan	3.732,00	3
3.133	04.1.0.265.10	Pramu Bakti	1.243,50	1
3.134	04.1.0.266.0	Kepala SD Negeri Gringging 4	1.354,00	1
3.135	04.1.0.266.1-JF	JF Guru Utama	1.251,00	1
3.136	04.1.0.266.2-JF	JF Guru Madya	2.502,00	2
3.137	04.1.0.266.3-JF	JF Guru Muda	3.753,00	3
3.138	04.1.0.266.4-JF	JF Guru Pertama	3.753,00	3
3.139	04.1.0.266.5-JF	JF Pustakawan Pelaksana	1.248,50	1
3.140	04.1.0.266.6	Pengelola Pendidikan	1.248,00	1
3.141	04.1.0.266.7	Pengelola Keuangan	1.248,00	1
3.142	04.1.0.266.8	Pengadministrasi Umum	1.246,25	1
3.143	04.1.0.266.9	Petugas Keamanan	3.732,00	3
3.144	04.1.0.266.10	Pramu Bakti	1.243,50	1
3.145	04.1.0.267.0	Kepala SD Negeri Banaran 1	1.354,00	1
3.146	04.1.0.267.1-JF	JF Guru Utama	1.251,00	1
3.147	04.1.0.267.2-JF	JF Guru Madya	2.502,00	2
3.148	04.1.0.267.3-JF	JF Guru Muda	3.753,00	3
3.149	04.1.0.267.4-JF	JF Guru Pertama	3.753,00	3
3.150	04.1.0.267.5-JF	JF Pustakawan Pelaksana	1.248,50	1
3.151	04.1.0.267.6	Pengelola Pendidikan	1.248,00	1
3.152	04.1.0.267.7	Pengelola Keuangan	1.248,00	1
3.153	04.1.0.267.8	Pengadministrasi Umum	1.246,25	1
3.154	04.1.0.267.9	Petugas Keamanan	3.732,00	3
3.155	04.1.0.267.10	Pramu Bakti	1.243,50	1
3.156	04.1.0.268.0	Kepala SD Negeri Banaran 2	1.354,00	1
3.157	04.1.0.268.1-JF	JF Guru Utama	1.251,00	1
3.158	04.1.0.268.2-JF	JF Guru Madya	2.502,00	2
3.159	04.1.0.268.3-JF	JF Guru Muda	3.753,00	3
3.160	04.1.0.268.4-JF	JF Guru Pertama	3.753,00	3
3.161	04.1.0.268.5-JF	JF Pustakawan Pelaksana	1.248,50	1
3.162	04.1.0.268.6	Pengelola Pendidikan	1.248,00	1
3.163	04.1.0.268.7	Pengelola Keuangan	1.248,00	1
3.164	04.1.0.268.8	Pengadministrasi Umum	1.246,25	1
3.165	04.1.0.268.9	Petugas Keamanan	3.732,00	3
3.166	04.1.0.268.10	Pramu Bakti	1.243,50	1
3.167	04.1.0.269.0	Kepala SD Negeri Banaran 3	1.354,00	1
3.168	04.1.0.269.1-JF	JF Guru Utama	1.251,00	1
3.169	04.1.0.269.2-JF	JF Guru Madya	2.502,00	2
3.170	04.1.0.269.3-JF	JF Guru Muda	3.753,00	3

NO	KODE JABATAN	NOMENKLATUR JABATAN	JUMLAH BEBAN KERJA	JUMLAH KEBUTUHAN PEGAWAI
3.171	04.1.0.269.4-JF	JF Guru Pertama	3.753,00	3
3.172	04.1.0.269.5-JF	JF Pustakawan Pelaksana	1.248,50	1
3.173	04.1.0.269.6	Pengelola Pendidikan	1.248,00	1
3.174	04.1.0.269.7	Pengelola Keuangan	1.248,00	1
3.175	04.1.0.269.8	Pengadministrasi Umum	1.246,25	1
3.176	04.1.0.269.9	Petugas Keamanan	3.732,00	3
3.177	04.1.0.269.10	Pramu Bakti	1.243,50	1
3.178	04.1.0.270.0	Kepala SD Negeri Banaran 4	1.354,00	1
3.179	04.1.0.270.1-JF	JF Guru Utama	1.251,00	1
3.180	04.1.0.270.2-JF	JF Guru Madya	2.502,00	2
3.181	04.1.0.270.3-JF	JF Guru Muda	3.753,00	3
3.182	04.1.0.270.4-JF	JF Guru Pertama	3.753,00	3
3.183	04.1.0.270.5-JF	JF Pustakawan Pelaksana	1.248,50	1
3.184	04.1.0.270.6	Pengelola Pendidikan	1.248,00	1
3.185	04.1.0.270.7	Pengelola Keuangan	1.248,00	1
3.186	04.1.0.270.8	Pengadministrasi Umum	1.246,25	1
3.187	04.1.0.270.9	Petugas Keamanan	3.732,00	3
3.188	04.1.0.270.10	Pramu Bakti	1.243,50	1
3.189	04.1.0.271.0	Kepala SD Negeri Banaran 5	1.354,00	1
3.190	04.1.0.271.1-JF	JF Guru Utama	1.251,00	1
3.191	04.1.0.271.2-JF	JF Guru Madya	2.502,00	2
3.192	04.1.0.271.3-JF	JF Guru Muda	3.753,00	3
3.193	04.1.0.271.4-JF	JF Guru Pertama	3.753,00	3
3.194	04.1.0.271.5-JF	JF Pustakawan Pelaksana	1.248,50	1
3.195	04.1.0.271.6	Pengelola Pendidikan	1.248,00	1
3.196	04.1.0.271.7	Pengelola Keuangan	1.248,00	1
3.197	04.1.0.271.8	Pengadministrasi Umum	1.246,25	1
3.198	04.1.0.271.9	Petugas Keamanan	3.732,00	3
3.199	04.1.0.271.10	Pramu Bakti	1.243,50	1
3.200	04.1.0.272.0	Kepala SD Negeri Sambungmacan 1	1.354,00	1
3.201	04.1.0.272.1-JF	JF Guru Utama	1.251,00	1
3.202	04.1.0.272.2-JF	JF Guru Madya	2.502,00	2
3.203	04.1.0.272.3-JF	JF Guru Muda	3.753,00	3
3.204	04.1.0.272.4-JF	JF Guru Pertama	3.753,00	3
3.205	04.1.0.272.5-JF	JF Pustakawan Pelaksana	1.248,50	1
3.206	04.1.0.272.6	Pengelola Pendidikan	1.248,00	1
3.207	04.1.0.272.7	Pengelola Keuangan	1.248,00	1
3.208	04.1.0.272.8	Pengadministrasi Umum	1.246,25	1
3.209	04.1.0.272.9	Petugas Keamanan	3.732,00	3
3.210	04.1.0.272.10	Pramu Bakti	1.243,50	1
3.211	04.1.0.273.0	Kepala SD Negeri Sambungmacan 2	1.354,00	1
3.212	04.1.0.273.1-JF	JF Guru Utama	1.251,00	1
3.213	04.1.0.273.2-JF	JF Guru Madya	2.502,00	2
3.214	04.1.0.273.3-JF	JF Guru Muda	3.753,00	3
3.215	04.1.0.273.4-JF	JF Guru Pertama	3.753,00	3
3.216	04.1.0.273.5-JF	JF Pustakawan Pelaksana	1.248,50	1
3.217	04.1.0.273.6	Pengelola Pendidikan	1.248,00	1
3.218	04.1.0.273.7	Pengelola Keuangan	1.248,00	1
3.219	04.1.0.273.8	Pengadministrasi Umum	1.246,25	1
3.220	04.1.0.273.9	Petugas Keamanan	3.732,00	3
3.221	04.1.0.273.10	Pramu Bakti	1.243,50	1
3.222	04.1.0.274.0	Kepala SD Negeri Sambungmacan 3	1.354,00	1
3.223	04.1.0.274.1-JF	JF Guru Utama	1.251,00	1
3.224	04.1.0.274.2-JF	JF Guru Madya	2.502,00	2
3.225	04.1.0.274.3-JF	JF Guru Muda	3.753,00	3
3.226	04.1.0.274.4-JF	JF Guru Pertama	3.753,00	3
3.227	04.1.0.274.5-JF	JF Pustakawan Pelaksana	1.248,50	1
3.228	04.1.0.274.6	Pengelola Pendidikan	1.248,00	1
3.229	04.1.0.274.7	Pengelola Keuangan	1.248,00	1
3.230	04.1.0.274.8	Pengadministrasi Umum	1.246,25	1
3.231	04.1.0.274.9	Petugas Keamanan	3.732,00	3
3.232	04.1.0.274.10	Pramu Bakti	1.243,50	1
3.233	04.1.0.275.0	Kepala SD Negeri Sambungmacan 4	1.354,00	1
3.234	04.1.0.275.1-JF	JF Guru Utama	1.251,00	1
3.235	04.1.0.275.2-JF	JF Guru Madya	2.502,00	2
3.236	04.1.0.275.3-JF	JF Guru Muda	3.753,00	3
3.237	04.1.0.275.4-JF	JF Guru Pertama	3.753,00	3
3.238	04.1.0.275.5-JF	JF Pustakawan Pelaksana	1.248,50	1
3.239	04.1.0.275.6	Pengelola Pendidikan	1.248,00	1
3.240	04.1.0.275.7	Pengelola Keuangan	1.248,00	1
3.241	04.1.0.275.8	Pengadministrasi Umum	1.246,25	1

NO	KODE JABATAN	NOMENKLATUR JABATAN	JUMLAH BEBAN KERJA	JUMLAH KEBUTUHAN PEGAWAI
3.242	04.1.0.275.9	Petugas Keamanan	3.732,00	3
3.243	04.1.0.275.10	Pramu Bakti	1.243,50	1
3.244	04.1.0.276.0	Kepala SD Negeri Ngarum 1	1.354,00	1
3.245	04.1.0.276.1-JF	JF Guru Utama	1.251,00	1
3.246	04.1.0.276.2-JF	JF Guru Madya	2.502,00	2
3.247	04.1.0.276.3-JF	JF Guru Muda	3.753,00	3
3.248	04.1.0.276.4-JF	JF Guru Pertama	3.753,00	3
3.249	04.1.0.276.5-JF	JF Pustakawan Pelaksana	1.248,50	1
3.250	04.1.0.276.6	Pengelola Pendidikan	1.248,00	1
3.251	04.1.0.276.7	Pengelola Keuangan	1.248,00	1
3.252	04.1.0.276.8	Pengadministrasi Umum	1.246,25	1
3.253	04.1.0.276.9	Petugas Keamanan	3.732,00	3
3.254	04.1.0.276.10	Pramu Bakti	1.243,50	1
3.255	04.1.0.277.0	Kepala SD Negeri Ngarum 2	1.354,00	1
3.256	04.1.0.277.1-JF	JF Guru Utama	1.251,00	1
3.257	04.1.0.277.2-JF	JF Guru Madya	2.502,00	2
3.258	04.1.0.277.3-JF	JF Guru Muda	3.753,00	3
3.259	04.1.0.277.4-JF	JF Guru Pertama	3.753,00	3
3.260	04.1.0.277.5-JF	JF Pustakawan Pelaksana	1.248,50	1
3.261	04.1.0.277.6	Pengelola Pendidikan	1.248,00	1
3.262	04.1.0.277.7	Pengelola Keuangan	1.248,00	1
3.263	04.1.0.277.8	Pengadministrasi Umum	1.246,25	1
3.264	04.1.0.277.9	Petugas Keamanan	3.732,00	3
3.265	04.1.0.277.10	Pramu Bakti	1.243,50	1
3.266	04.1.0.278.0	Kepala SD Negeri Ngarum 3	1.354,00	1
3.267	04.1.0.278.1-JF	JF Guru Utama	1.251,00	1
3.268	04.1.0.278.2-JF	JF Guru Madya	2.502,00	2
3.269	04.1.0.278.3-JF	JF Guru Muda	3.753,00	3
3.270	04.1.0.278.4-JF	JF Guru Pertama	3.753,00	3
3.271	04.1.0.278.5-JF	JF Pustakawan Pelaksana	1.248,50	1
3.272	04.1.0.278.6	Pengelola Pendidikan	1.248,00	1
3.273	04.1.0.278.7	Pengelola Keuangan	1.248,00	1
3.274	04.1.0.278.8	Pengadministrasi Umum	1.246,25	1
3.275	04.1.0.278.9	Petugas Keamanan	3.732,00	3
3.276	04.1.0.278.10	Pramu Bakti	1.243,50	1
3.277	04.1.0.279.0	Kepala SD Negeri Bener 1	1.354,00	1
3.278	04.1.0.279.1-JF	JF Guru Utama	1.251,00	1
3.279	04.1.0.279.2-JF	JF Guru Madya	2.502,00	2
3.280	04.1.0.279.3-JF	JF Guru Muda	3.753,00	3
3.281	04.1.0.279.4-JF	JF Guru Pertama	3.753,00	3
3.282	04.1.0.279.5-JF	JF Pustakawan Pelaksana	1.248,50	1
3.283	04.1.0.279.6	Pengelola Pendidikan	1.248,00	1
3.284	04.1.0.279.7	Pengelola Keuangan	1.248,00	1
3.285	04.1.0.279.8	Pengadministrasi Umum	1.246,25	1
3.286	04.1.0.279.9	Petugas Keamanan	3.732,00	3
3.287	04.1.0.279.10	Pramu Bakti	1.243,50	1
3.288	04.1.0.280.0	Kepala SD Negeri Bener 2	1.354,00	1
3.289	04.1.0.280.1-JF	JF Guru Utama	1.251,00	1
3.290	04.1.0.280.2-JF	JF Guru Madya	2.502,00	2
3.291	04.1.0.280.3-JF	JF Guru Muda	3.753,00	3
3.292	04.1.0.280.4-JF	JF Guru Pertama	3.753,00	3
3.293	04.1.0.280.5-JF	JF Pustakawan Pelaksana	1.248,50	1
3.294	04.1.0.280.6	Pengelola Pendidikan	1.248,00	1
3.295	04.1.0.280.7	Pengelola Keuangan	1.248,00	1
3.296	04.1.0.280.8	Pengadministrasi Umum	1.246,25	1
3.297	04.1.0.280.9	Petugas Keamanan	3.732,00	3
3.298	04.1.0.280.10	Pramu Bakti	1.243,50	1
3.299	04.1.0.281.0	Kepala SD Negeri Bener 3	1.354,00	1
3.300	04.1.0.281.1-JF	JF Guru Utama	1.251,00	1
3.301	04.1.0.281.2-JF	JF Guru Madya	2.502,00	2
3.302	04.1.0.281.3-JF	JF Guru Muda	3.753,00	3
3.303	04.1.0.281.4-JF	JF Guru Pertama	3.753,00	3
3.304	04.1.0.281.5-JF	JF Pustakawan Pelaksana	1.248,50	1
3.305	04.1.0.281.6	Pengelola Pendidikan	1.248,00	1
3.306	04.1.0.281.7	Pengelola Keuangan	1.248,00	1
3.307	04.1.0.281.8	Pengadministrasi Umum	1.246,25	1
3.308	04.1.0.281.9	Petugas Keamanan	3.732,00	3
3.309	04.1.0.281.10	Pramu Bakti	1.243,50	1
3.310	04.1.0.282.0	Kepala SD Negeri Bener 4	1.354,00	1
3.311	04.1.0.282.1-JF	JF Guru Utama	1.251,00	1
3.312	04.1.0.282.2-JF	JF Guru Madya	2.502,00	2

NO	KODE JABATAN	NOMENKLATUR JABATAN	JUMLAH BEBAN KERJA	JUMLAH KEBUTUHAN PEGAWAI
3.313	04.1.0.282.3-JF	JF Guru Muda	3.753,00	3
3.314	04.1.0.282.4-JF	JF Guru Pertama	3.753,00	3
3.315	04.1.0.282.5-JF	JF Pustakawan Pelaksana	1.248,50	1
3.316	04.1.0.282.6	Pengelola Pendidikan	1.248,00	1
3.317	04.1.0.282.7	Pengelola Keuangan	1.248,00	1
3.318	04.1.0.282.8	Pengadministrasi Umum	1.246,25	1
3.319	04.1.0.282.9	Petugas Keamanan	3.732,00	3
3.320	04.1.0.282.10	Pramu Bakti	1.243,50	1
3.321	04.1.0.283.0	Kepala SD Negeri Pilangsari 1	1.354,00	1
3.322	04.1.0.283.1-JF	JF Guru Utama	1.251,00	1
3.323	04.1.0.283.2-JF	JF Guru Madya	2.502,00	2
3.324	04.1.0.283.3-JF	JF Guru Muda	3.753,00	3
3.325	04.1.0.283.4-JF	JF Guru Pertama	3.753,00	3
3.326	04.1.0.283.5-JF	JF Pustakawan Pelaksana	1.248,50	1
3.327	04.1.0.283.6	Pengelola Pendidikan	1.248,00	1
3.328	04.1.0.283.7	Pengelola Keuangan	1.248,00	1
3.329	04.1.0.283.8	Pengadministrasi Umum	1.246,25	1
3.330	04.1.0.283.9	Petugas Keamanan	3.732,00	3
3.331	04.1.0.283.10	Pramu Bakti	1.243,50	1
3.332	04.1.0.284.0	Kepala SD Negeri Pilangsari 2	1.354,00	1
3.333	04.1.0.284.1-JF	JF Guru Utama	1.251,00	1
3.334	04.1.0.284.2-JF	JF Guru Madya	2.502,00	2
3.335	04.1.0.284.3-JF	JF Guru Muda	3.753,00	3
3.336	04.1.0.284.4-JF	JF Guru Pertama	3.753,00	3
3.337	04.1.0.284.5-JF	JF Pustakawan Pelaksana	1.248,50	1
3.338	04.1.0.284.6	Pengelola Pendidikan	1.248,00	1
3.339	04.1.0.284.7	Pengelola Keuangan	1.248,00	1
3.340	04.1.0.284.8	Pengadministrasi Umum	1.246,25	1
3.341	04.1.0.284.9	Petugas Keamanan	3.732,00	3
3.342	04.1.0.284.10	Pramu Bakti	1.243,50	1
3.343	04.1.0.285.0	Kepala SD Negeri Pilangsari 3	1.354,00	1
3.344	04.1.0.285.1-JF	JF Guru Utama	1.251,00	1
3.345	04.1.0.285.2-JF	JF Guru Madya	2.502,00	2
3.346	04.1.0.285.3-JF	JF Guru Muda	3.753,00	3
3.347	04.1.0.285.4-JF	JF Guru Pertama	3.753,00	3
3.348	04.1.0.285.5-JF	JF Pustakawan Pelaksana	1.248,50	1
3.349	04.1.0.285.6	Pengelola Pendidikan	1.248,00	1
3.350	04.1.0.285.7	Pengelola Keuangan	1.248,00	1
3.351	04.1.0.285.8	Pengadministrasi Umum	1.246,25	1
3.352	04.1.0.285.9	Petugas Keamanan	3.732,00	3
3.353	04.1.0.285.10	Pramu Bakti	1.243,50	1
3.354	04.1.0.286.0	Kepala SD Negeri Bandung 1	1.354,00	1
3.355	04.1.0.286.1-JF	JF Guru Utama	1.251,00	1
3.356	04.1.0.286.2-JF	JF Guru Madya	2.502,00	2
3.357	04.1.0.286.3-JF	JF Guru Muda	3.753,00	3
3.358	04.1.0.286.4-JF	JF Guru Pertama	3.753,00	3
3.359	04.1.0.286.5-JF	JF Pustakawan Pelaksana	1.248,50	1
3.360	04.1.0.286.6	Pengelola Pendidikan	1.248,00	1
3.361	04.1.0.286.7	Pengelola Keuangan	1.248,00	1
3.362	04.1.0.286.8	Pengadministrasi Umum	1.246,25	1
3.363	04.1.0.286.9	Petugas Keamanan	3.732,00	3
3.364	04.1.0.286.10	Pramu Bakti	1.243,50	1
3.365	04.1.0.287.0	Kepala SD Negeri Bandung 2	1.354,00	1
3.366	04.1.0.287.1-JF	JF Guru Utama	1.251,00	1
3.367	04.1.0.287.2-JF	JF Guru Madya	2.502,00	2
3.368	04.1.0.287.3-JF	JF Guru Muda	3.753,00	3
3.369	04.1.0.287.4-JF	JF Guru Pertama	3.753,00	3
3.370	04.1.0.287.5-JF	JF Pustakawan Pelaksana	1.248,50	1
3.371	04.1.0.287.6	Pengelola Pendidikan	1.248,00	1
3.372	04.1.0.287.7	Pengelola Keuangan	1.248,00	1
3.373	04.1.0.287.8	Pengadministrasi Umum	1.246,25	1
3.374	04.1.0.287.9	Petugas Keamanan	3.732,00	3
3.375	04.1.0.287.10	Pramu Bakti	1.243,50	1
3.376	04.1.0.288.0	Kepala SD Negeri Kebonromo 1	1.354,00	1
3.377	04.1.0.288.1-JF	JF Guru Utama	1.251,00	1
3.378	04.1.0.288.2-JF	JF Guru Madya	2.502,00	2
3.379	04.1.0.288.3-JF	JF Guru Muda	3.753,00	3
3.380	04.1.0.288.4-JF	JF Guru Pertama	3.753,00	3
3.381	04.1.0.288.5-JF	JF Pustakawan Pelaksana	1.248,50	1
3.382	04.1.0.288.6	Pengelola Pendidikan	1.248,00	1
3.383	04.1.0.288.7	Pengelola Keuangan	1.248,00	1

NO	KODE JABATAN	NOMENKLATUR JABATAN	JUMLAH BEBAN KERJA	JUMLAH KEBUTUHAN PEGAWAI
3.384	04.1.0.288.8	Pengadministrasi Umum	1.246,25	1
3.385	04.1.0.288.9	Petugas Keamanan	3.732,00	3
3.386	04.1.0.288.10	Pramu Bakti	1.243,50	1
3.387	04.1.0.289.0	Kepala SD Negeri Kebonromo 2	1.354,00	1
3.388	04.1.0.289.1-JF	JF Guru Utama	1.251,00	1
3.389	04.1.0.289.2-JF	JF Guru Madya	2.502,00	2
3.390	04.1.0.289.3-JF	JF Guru Muda	3.753,00	3
3.391	04.1.0.289.4-JF	JF Guru Pertama	3.753,00	3
3.392	04.1.0.289.5-JF	JF Pustakawan Pelaksana	1.248,50	1
3.393	04.1.0.289.6	Pengelola Pendidikan	1.248,00	1
3.394	04.1.0.289.7	Pengelola Keuangan	1.248,00	1
3.395	04.1.0.289.8	Pengadministrasi Umum	1.246,25	1
3.396	04.1.0.289.9	Petugas Keamanan	3.732,00	3
3.397	04.1.0.289.10	Pramu Bakti	1.243,50	1
3.398	04.1.0.290.0	Kepala SD Negeri Kebonromo 3	1.354,00	1
3.399	04.1.0.290.1-JF	JF Guru Utama	1.251,00	1
3.400	04.1.0.290.2-JF	JF Guru Madya	2.502,00	2
3.401	04.1.0.290.3-JF	JF Guru Muda	3.753,00	3
3.402	04.1.0.290.4-JF	JF Guru Pertama	3.753,00	3
3.403	04.1.0.290.5-JF	JF Pustakawan Pelaksana	1.248,50	1
3.404	04.1.0.290.6	Pengelola Pendidikan	1.248,00	1
3.405	04.1.0.290.7	Pengelola Keuangan	1.248,00	1
3.406	04.1.0.290.8	Pengadministrasi Umum	1.246,25	1
3.407	04.1.0.290.9	Petugas Keamanan	3.732,00	3
3.408	04.1.0.290.10	Pramu Bakti	1.243,50	1
3.409	04.1.0.291.0	Kepala SD Negeri Kebonromo 4	1.354,00	1
3.410	04.1.0.291.1-JF	JF Guru Utama	1.251,00	1
3.411	04.1.0.291.2-JF	JF Guru Madya	2.502,00	2
3.412	04.1.0.291.3-JF	JF Guru Muda	3.753,00	3
3.413	04.1.0.291.4-JF	JF Guru Pertama	3.753,00	3
3.414	04.1.0.291.5-JF	JF Pustakawan Pelaksana	1.248,50	1
3.415	04.1.0.291.6	Pengelola Pendidikan	1.248,00	1
3.416	04.1.0.291.7	Pengelola Keuangan	1.248,00	1
3.417	04.1.0.291.8	Pengadministrasi Umum	1.246,25	1
3.418	04.1.0.291.9	Petugas Keamanan	3.732,00	3
3.419	04.1.0.291.10	Pramu Bakti	1.243,50	1
3.420	04.1.0.292.0	Kepala SD Negeri Kebonromo 5	1.354,00	1
3.421	04.1.0.292.1-JF	JF Guru Utama	1.251,00	1
3.422	04.1.0.292.2-JF	JF Guru Madya	2.502,00	2
3.423	04.1.0.292.3-JF	JF Guru Muda	3.753,00	3
3.424	04.1.0.292.4-JF	JF Guru Pertama	3.753,00	3
3.425	04.1.0.292.5-JF	JF Pustakawan Pelaksana	1.248,50	1
3.426	04.1.0.292.6	Pengelola Pendidikan	1.248,00	1
3.427	04.1.0.292.7	Pengelola Keuangan	1.248,00	1
3.428	04.1.0.292.8	Pengadministrasi Umum	1.246,25	1
3.429	04.1.0.292.9	Petugas Keamanan	3.732,00	3
3.430	04.1.0.292.10	Pramu Bakti	1.243,50	1
3.431	04.1.0.293.0	Kepala SD Negeri Gabus 1	1.354,00	1
3.432	04.1.0.293.1-JF	JF Guru Utama	1.251,00	1
3.433	04.1.0.293.2-JF	JF Guru Madya	2.502,00	2
3.434	04.1.0.293.3-JF	JF Guru Muda	3.753,00	3
3.435	04.1.0.293.4-JF	JF Guru Pertama	3.753,00	3
3.436	04.1.0.293.5-JF	JF Pustakawan Pelaksana	1.248,50	1
3.437	04.1.0.293.6	Pengelola Pendidikan	1.248,00	1
3.438	04.1.0.293.7	Pengelola Keuangan	1.248,00	1
3.439	04.1.0.293.8	Pengadministrasi Umum	1.246,25	1
3.440	04.1.0.293.9	Petugas Keamanan	3.732,00	3
3.441	04.1.0.293.10	Pramu Bakti	1.243,50	1
3.442	04.1.0.294.0	Kepala SD Negeri Gabus 2	1.354,00	1
3.443	04.1.0.294.1-JF	JF Guru Utama	1.251,00	1
3.444	04.1.0.294.2-JF	JF Guru Madya	2.502,00	2
3.445	04.1.0.294.3-JF	JF Guru Muda	3.753,00	3
3.446	04.1.0.294.4-JF	JF Guru Pertama	3.753,00	3
3.447	04.1.0.294.5-JF	JF Pustakawan Pelaksana	1.248,50	1
3.448	04.1.0.294.6	Pengelola Pendidikan	1.248,00	1
3.449	04.1.0.294.7	Pengelola Keuangan	1.248,00	1
3.450	04.1.0.294.8	Pengadministrasi Umum	1.246,25	1
3.451	04.1.0.294.9	Petugas Keamanan	3.732,00	3
3.452	04.1.0.294.10	Pramu Bakti	1.243,50	1
3.453	04.1.0.295.0	Kepala SD Negeri Gabus 3	1.354,00	1
3.454	04.1.0.295.1-JF	JF Guru Utama	1.251,00	1

NO	KODE JABATAN	NOMENKLATUR JABATAN	JUMLAH BEBAN KERJA	JUMLAH KEBUTUHAN PEGAWAI
3.455	04.1.0.295.2-JF	JF Guru Madya	2.502,00	2
3.456	04.1.0.295.3-JF	JF Guru Muda	3.753,00	3
3.457	04.1.0.295.4-JF	JF Guru Pertama	3.753,00	3
3.458	04.1.0.295.5-JF	JF Pustakawan Pelaksana	1.248,50	1
3.459	04.1.0.295.6	Pengelola Pendidikan	1.248,00	1
3.460	04.1.0.295.7	Pengelola Keuangan	1.248,00	1
3.461	04.1.0.295.8	Pengadministrasi Umum	1.246,25	1
3.462	04.1.0.295.9	Petugas Keamanan	3.732,00	3
3.463	04.1.0.295.10	Pramu Bakti	1.243,50	1
3.464	04.1.0.296.0	Kepala SD Negeri Gabus 4	1.354,00	1
3.465	04.1.0.296.1-JF	JF Guru Utama	1.251,00	1
3.466	04.1.0.296.2-JF	JF Guru Madya	2.502,00	2
3.467	04.1.0.296.3-JF	JF Guru Muda	3.753,00	3
3.468	04.1.0.296.4-JF	JF Guru Pertama	3.753,00	3
3.469	04.1.0.296.5-JF	JF Pustakawan Pelaksana	1.248,50	1
3.470	04.1.0.296.6	Pengelola Pendidikan	1.248,00	1
3.471	04.1.0.296.7	Pengelola Keuangan	1.248,00	1
3.472	04.1.0.296.8	Pengadministrasi Umum	1.246,25	1
3.473	04.1.0.296.9	Petugas Keamanan	3.732,00	3
3.474	04.1.0.296.10	Pramu Bakti	1.243,50	1
3.475	04.1.0.297.0	Kepala SD Negeri Karangudi 1	1.354,00	1
3.476	04.1.0.297.1-JF	JF Guru Utama	1.251,00	1
3.477	04.1.0.297.2-JF	JF Guru Madya	2.502,00	2
3.478	04.1.0.297.3-JF	JF Guru Muda	3.753,00	3
3.479	04.1.0.297.4-JF	JF Guru Pertama	3.753,00	3
3.480	04.1.0.297.5-JF	JF Pustakawan Pelaksana	1.248,50	1
3.481	04.1.0.297.6	Pengelola Pendidikan	1.248,00	1
3.482	04.1.0.297.7	Pengelola Keuangan	1.248,00	1
3.483	04.1.0.297.8	Pengadministrasi Umum	1.246,25	1
3.484	04.1.0.297.9	Petugas Keamanan	3.732,00	3
3.485	04.1.0.297.10	Pramu Bakti	1.243,50	1
3.486	04.1.0.298.0	Kepala SD Negeri Karangudi 2	1.354,00	1
3.487	04.1.0.298.1-JF	JF Guru Utama	1.251,00	1
3.488	04.1.0.298.2-JF	JF Guru Madya	2.502,00	2
3.489	04.1.0.298.3-JF	JF Guru Muda	3.753,00	3
3.490	04.1.0.298.4-JF	JF Guru Pertama	3.753,00	3
3.491	04.1.0.298.5-JF	JF Pustakawan Pelaksana	1.248,50	1
3.492	04.1.0.298.6	Pengelola Pendidikan	1.248,00	1
3.493	04.1.0.298.7	Pengelola Keuangan	1.248,00	1
3.494	04.1.0.298.8	Pengadministrasi Umum	1.246,25	1
3.495	04.1.0.298.9	Petugas Keamanan	3.732,00	3
3.496	04.1.0.298.10	Pramu Bakti	1.243,50	1
3.497	04.1.0.299.0	Kepala SD Negeri Karangudi 3	1.354,00	1
3.498	04.1.0.299.1-JF	JF Guru Utama	1.251,00	1
3.499	04.1.0.299.2-JF	JF Guru Madya	2.502,00	2
3.500	04.1.0.299.3-JF	JF Guru Muda	3.753,00	3
3.501	04.1.0.299.4-JF	JF Guru Pertama	3.753,00	3
3.502	04.1.0.299.5-JF	JF Pustakawan Pelaksana	1.248,50	1
3.503	04.1.0.299.6	Pengelola Pendidikan	1.248,00	1
3.504	04.1.0.299.7	Pengelola Keuangan	1.248,00	1
3.505	04.1.0.299.8	Pengadministrasi Umum	1.246,25	1
3.506	04.1.0.299.9	Petugas Keamanan	3.732,00	3
3.507	04.1.0.299.10	Pramu Bakti	1.243,50	1
3.508	04.1.0.300.0	Kepala SD Negeri Klandungan 1	1.354,00	1
3.509	04.1.0.300.1-JF	JF Guru Utama	1.251,00	1
3.510	04.1.0.300.2-JF	JF Guru Madya	2.502,00	2
3.511	04.1.0.300.3-JF	JF Guru Muda	3.753,00	3
3.512	04.1.0.300.4-JF	JF Guru Pertama	3.753,00	3
3.513	04.1.0.300.5-JF	JF Pustakawan Pelaksana	1.248,50	1
3.514	04.1.0.300.6	Pengelola Pendidikan	1.248,00	1
3.515	04.1.0.300.7	Pengelola Keuangan	1.248,00	1
3.516	04.1.0.300.8	Pengadministrasi Umum	1.246,25	1
3.517	04.1.0.300.9	Petugas Keamanan	3.732,00	3
3.518	04.1.0.300.10	Pramu Bakti	1.243,50	1
3.519	04.1.0.301.0	Kepala SD Negeri Klandungan 2	1.354,00	1
3.520	04.1.0.301.1-JF	JF Guru Utama	1.251,00	1
3.521	04.1.0.301.2-JF	JF Guru Madya	2.502,00	2
3.522	04.1.0.301.3-JF	JF Guru Muda	3.753,00	3
3.523	04.1.0.301.4-JF	JF Guru Pertama	3.753,00	3
3.524	04.1.0.301.5-JF	JF Pustakawan Pelaksana	1.248,50	1
3.525	04.1.0.301.6	Pengelola Pendidikan	1.248,00	1

NO	KODE JABATAN	NOMENKLATUR JABATAN	JUMLAH BEBAN KERJA	JUMLAH KEBUTUHAN PEGAWAI
3.526	04.1.0.301.7	Pengelola Keuangan	1.248,00	1
3.527	04.1.0.301.8	Pengadministrasi Umum	1.246,25	1
3.528	04.1.0.301.9	Petugas Keamanan	3.732,00	3
3.529	04.1.0.301.10	Pramu Bakti	1.243,50	1
3.530	04.1.0.302.0	Kepala SD Negeri Klandungan 3	1.354,00	1
3.531	04.1.0.302.1-JF	JF Guru Utama	1.251,00	1
3.532	04.1.0.302.2-JF	JF Guru Madya	2.502,00	2
3.533	04.1.0.302.3-JF	JF Guru Muda	3.753,00	3
3.534	04.1.0.302.4-JF	JF Guru Pertama	3.753,00	3
3.535	04.1.0.302.5-JF	JF Pustakawan Pelaksana	1.248,50	1
3.536	04.1.0.302.6	Pengelola Pendidikan	1.248,00	1
3.537	04.1.0.302.7	Pengelola Keuangan	1.248,00	1
3.538	04.1.0.302.8	Pengadministrasi Umum	1.246,25	1
3.539	04.1.0.302.9	Petugas Keamanan	3.732,00	3
3.540	04.1.0.302.10	Pramu Bakti	1.243,50	1
3.541	04.1.0.303.0	Kepala SD Negeri Kedungwaduk 1	1.354,00	1
3.542	04.1.0.303.1-JF	JF Guru Utama	1.251,00	1
3.543	04.1.0.303.2-JF	JF Guru Madya	2.502,00	2
3.544	04.1.0.303.3-JF	JF Guru Muda	3.753,00	3
3.545	04.1.0.303.4-JF	JF Guru Pertama	3.753,00	3
3.546	04.1.0.303.5-JF	JF Pustakawan Pelaksana	1.248,50	1
3.547	04.1.0.303.6	Pengelola Pendidikan	1.248,00	1
3.548	04.1.0.303.7	Pengelola Keuangan	1.248,00	1
3.549	04.1.0.303.8	Pengadministrasi Umum	1.246,25	1
3.550	04.1.0.303.9	Petugas Keamanan	3.732,00	3
3.551	04.1.0.303.10	Pramu Bakti	1.243,50	1
3.552	04.1.0.304.0	Kepala SD Negeri Kedungwaduk 2	1.354,00	1
3.553	04.1.0.304.1-JF	JF Guru Utama	1.251,00	1
3.554	04.1.0.304.2-JF	JF Guru Madya	2.502,00	2
3.555	04.1.0.304.3-JF	JF Guru Muda	3.753,00	3
3.556	04.1.0.304.4-JF	JF Guru Pertama	3.753,00	3
3.557	04.1.0.304.5-JF	JF Pustakawan Pelaksana	1.248,50	1
3.558	04.1.0.304.6	Pengelola Pendidikan	1.248,00	1
3.559	04.1.0.304.7	Pengelola Keuangan	1.248,00	1
3.560	04.1.0.304.8	Pengadministrasi Umum	1.246,25	1
3.561	04.1.0.304.9	Petugas Keamanan	3.732,00	3
3.562	04.1.0.304.10	Pramu Bakti	1.243,50	1
3.563	04.1.0.305.0	Kepala SD Negeri Kedungwaduk 3	1.354,00	1
3.564	04.1.0.305.1-JF	JF Guru Utama	1.251,00	1
3.565	04.1.0.305.2-JF	JF Guru Madya	2.502,00	2
3.566	04.1.0.305.3-JF	JF Guru Muda	3.753,00	3
3.567	04.1.0.305.4-JF	JF Guru Pertama	3.753,00	3
3.568	04.1.0.305.5-JF	JF Pustakawan Pelaksana	1.248,50	1
3.569	04.1.0.305.6	Pengelola Pendidikan	1.248,00	1
3.570	04.1.0.305.7	Pengelola Keuangan	1.248,00	1
3.571	04.1.0.305.8	Pengadministrasi Umum	1.246,25	1
3.572	04.1.0.305.9	Petugas Keamanan	3.732,00	3
3.573	04.1.0.305.10	Pramu Bakti	1.243,50	1
3.574	04.1.0.306.0	Kepala SD Negeri Kedungwaduk 4	1.354,00	1
3.575	04.1.0.306.1-JF	JF Guru Utama	1.251,00	1
3.576	04.1.0.306.2-JF	JF Guru Madya	2.502,00	2
3.577	04.1.0.306.3-JF	JF Guru Muda	3.753,00	3
3.578	04.1.0.306.4-JF	JF Guru Pertama	3.753,00	3
3.579	04.1.0.306.5-JF	JF Pustakawan Pelaksana	1.248,50	1
3.580	04.1.0.306.6	Pengelola Pendidikan	1.248,00	1
3.581	04.1.0.306.7	Pengelola Keuangan	1.248,00	1
3.582	04.1.0.306.8	Pengadministrasi Umum	1.246,25	1
3.583	04.1.0.306.9	Petugas Keamanan	3.732,00	3
3.584	04.1.0.306.10	Pramu Bakti	1.243,50	1
3.585	04.1.0.307.0	Kepala SD Negeri Jurangjero 2	1.354,00	1
3.586	04.1.0.307.1-JF	JF Guru Utama	1.251,00	1
3.587	04.1.0.307.2-JF	JF Guru Madya	2.502,00	2
3.588	04.1.0.307.3-JF	JF Guru Muda	3.753,00	3
3.589	04.1.0.307.4-JF	JF Guru Pertama	3.753,00	3
3.590	04.1.0.307.5-JF	JF Pustakawan Pelaksana	1.248,50	1
3.591	04.1.0.307.6	Pengelola Pendidikan	1.248,00	1
3.592	04.1.0.307.7	Pengelola Keuangan	1.248,00	1
3.593	04.1.0.307.8	Pengadministrasi Umum	1.246,25	1
3.594	04.1.0.307.9	Petugas Keamanan	3.732,00	3
3.595	04.1.0.307.10	Pramu Bakti	1.243,50	1
3.596	04.1.0.308.0	Kepala SD Negeri Jurangjero 3	1.354,00	1

NO	KODE JABATAN	NOMENKLATUR JABATAN	JUMLAH BEBAN KERJA	JUMLAH KEBUTUHAN PEGAWAI
3.597	04.1.0.308.1-JF	JF Guru Utama	1.251,00	1
3.598	04.1.0.308.2-JF	JF Guru Madya	2.502,00	2
3.599	04.1.0.308.3-JF	JF Guru Muda	3.753,00	3
3.600	04.1.0.308.4-JF	JF Guru Pertama	3.753,00	3
3.601	04.1.0.308.5-JF	JF Pustakawan Pelaksana	1.248,50	1
3.602	04.1.0.308.6	Pengelola Pendidikan	1.248,00	1
3.603	04.1.0.308.7	Pengelola Keuangan	1.248,00	1
3.604	04.1.0.308.8	Pengadministrasi Umum	1.246,25	1
3.605	04.1.0.308.9	Petugas Keamanan	3.732,00	3
3.606	04.1.0.308.10	Pramu Bakti	1.243,50	1
3.607	04.1.0.309.0	Kepala SD Negeri Jurangjero 4	1.354,00	1
3.608	04.1.0.309.1-JF	JF Guru Utama	1.251,00	1
3.609	04.1.0.309.2-JF	JF Guru Madya	2.502,00	2
3.610	04.1.0.309.3-JF	JF Guru Muda	3.753,00	3
3.611	04.1.0.309.4-JF	JF Guru Pertama	3.753,00	3
3.612	04.1.0.309.5-JF	JF Pustakawan Pelaksana	1.248,50	1
3.613	04.1.0.309.6	Pengelola Pendidikan	1.248,00	1
3.614	04.1.0.309.7	Pengelola Keuangan	1.248,00	1
3.615	04.1.0.309.8	Pengadministrasi Umum	1.246,25	1
3.616	04.1.0.309.9	Petugas Keamanan	3.732,00	3
3.617	04.1.0.309.10	Pramu Bakti	1.243,50	1
3.618	04.1.0.310.0	Kepala SD Negeri Saradan 1	1.354,00	1
3.619	04.1.0.310.1-JF	JF Guru Utama	1.251,00	1
3.620	04.1.0.310.2-JF	JF Guru Madya	2.502,00	2
3.621	04.1.0.310.3-JF	JF Guru Muda	3.753,00	3
3.622	04.1.0.310.4-JF	JF Guru Pertama	3.753,00	3
3.623	04.1.0.310.5-JF	JF Pustakawan Pelaksana	1.248,50	1
3.624	04.1.0.310.6	Pengelola Pendidikan	1.248,00	1
3.625	04.1.0.310.7	Pengelola Keuangan	1.248,00	1
3.626	04.1.0.310.8	Pengadministrasi Umum	1.246,25	1
3.627	04.1.0.310.9	Petugas Keamanan	3.732,00	3
3.628	04.1.0.310.10	Pramu Bakti	1.243,50	1
3.629	04.1.0.311.0	Kepala SD Negeri Plosokerep 1	1.354,00	1
3.630	04.1.0.311.1-JF	JF Guru Utama	1.251,00	1
3.631	04.1.0.311.2-JF	JF Guru Madya	2.502,00	2
3.632	04.1.0.311.3-JF	JF Guru Muda	3.753,00	3
3.633	04.1.0.311.4-JF	JF Guru Pertama	3.753,00	3
3.634	04.1.0.311.5-JF	JF Pustakawan Pelaksana	1.248,50	1
3.635	04.1.0.311.6	Pengelola Pendidikan	1.248,00	1
3.636	04.1.0.311.7	Pengelola Keuangan	1.248,00	1
3.637	04.1.0.311.8	Pengadministrasi Umum	1.246,25	1
3.638	04.1.0.311.9	Petugas Keamanan	3.732,00	3
3.639	04.1.0.311.10	Pramu Bakti	1.243,50	1
3.640	04.1.0.312.0	Kepala SD Negeri Plosokerep 2	1.354,00	1
3.641	04.1.0.312.1-JF	JF Guru Utama	1.251,00	1
3.642	04.1.0.312.2-JF	JF Guru Madya	2.502,00	2
3.643	04.1.0.312.3-JF	JF Guru Muda	3.753,00	3
3.644	04.1.0.312.4-JF	JF Guru Pertama	3.753,00	3
3.645	04.1.0.312.5-JF	JF Pustakawan Pelaksana	1.248,50	1
3.646	04.1.0.312.6	Pengelola Pendidikan	1.248,00	1
3.647	04.1.0.312.7	Pengelola Keuangan	1.248,00	1
3.648	04.1.0.312.8	Pengadministrasi Umum	1.246,25	1
3.649	04.1.0.312.9	Petugas Keamanan	3.732,00	3
3.650	04.1.0.312.10	Pramu Bakti	1.243,50	1
3.651	04.1.0.313.0	Kepala SD Negeri Plosokerep 3	1.354,00	1
3.652	04.1.0.313.1-JF	JF Guru Utama	1.251,00	1
3.653	04.1.0.313.2-JF	JF Guru Madya	2.502,00	2
3.654	04.1.0.313.3-JF	JF Guru Muda	3.753,00	3
3.655	04.1.0.313.4-JF	JF Guru Pertama	3.753,00	3
3.656	04.1.0.313.5-JF	JF Pustakawan Pelaksana	1.248,50	1
3.657	04.1.0.313.6	Pengelola Pendidikan	1.248,00	1
3.658	04.1.0.313.7	Pengelola Keuangan	1.248,00	1
3.659	04.1.0.313.8	Pengadministrasi Umum	1.246,25	1
3.660	04.1.0.313.9	Petugas Keamanan	3.732,00	3
3.661	04.1.0.313.10	Pramu Bakti	1.243,50	1
3.662	04.1.0.314.0	Kepala SD Negeri Guworejo 1	1.354,00	1
3.663	04.1.0.314.1-JF	JF Guru Utama	2.502,00	2
3.664	04.1.0.314.2-JF	JF Guru Madya	2.502,00	2
3.665	04.1.0.314.3-JF	JF Guru Muda	3.753,00	3
3.666	04.1.0.314.4-JF	JF Guru Pertama	3.753,00	3
3.667	04.1.0.314.5-JF	JF Pustakawan Pelaksana	1.248,50	1

NO	KODE JABATAN	NOMENKLATUR JABATAN	JUMLAH BEBAN KERJA	JUMLAH KEBUTUHAN PEGAWAI
3.668	04.1.0.314.6	Pengelola Pendidikan	1.248,00	1
3.669	04.1.0.314.7	Pengelola Keuangan	1.248,00	1
3.670	04.1.0.314.8	Pengadministrasi Umum	1.246,25	1
3.671	04.1.0.314.9	Petugas Keamanan	3.732,00	3
3.672	04.1.0.314.10	Pramu Bakti	1.243,50	1
3.673	04.1.0.315.0	Kepala SD Negeri Guworejo 2	1.354,00	1
3.674	04.1.0.315.1-JF	JF Guru Utama	1.251,00	1
3.675	04.1.0.315.2-JF	JF Guru Madya	2.502,00	2
3.676	04.1.0.315.3-JF	JF Guru Muda	3.753,00	3
3.677	04.1.0.315.4-JF	JF Guru Pertama	3.753,00	3
3.678	04.1.0.315.5-JF	JF Pustakawan Pelaksana	1.248,50	1
3.679	04.1.0.315.6	Pengelola Pendidikan	1.248,00	1
3.680	04.1.0.315.7	Pengelola Keuangan	1.248,00	1
3.681	04.1.0.315.8	Pengadministrasi Umum	1.246,25	1
3.682	04.1.0.315.9	Petugas Keamanan	3.732,00	3
3.683	04.1.0.315.10	Pramu Bakti	1.243,50	1
3.684	04.1.0.316.0	Kepala SD Negeri Guworejo 3	1.354,00	1
3.685	04.1.0.316.1-JF	JF Guru Utama	1.251,00	1
3.686	04.1.0.316.2-JF	JF Guru Madya	2.502,00	2
3.687	04.1.0.316.3-JF	JF Guru Muda	3.753,00	3
3.688	04.1.0.316.4-JF	JF Guru Pertama	3.753,00	3
3.689	04.1.0.316.5-JF	JF Pustakawan Pelaksana	1.248,50	1
3.690	04.1.0.316.6	Pengelola Pendidikan	1.248,00	1
3.691	04.1.0.316.7	Pengelola Keuangan	1.248,00	1
3.692	04.1.0.316.8	Pengadministrasi Umum	1.246,25	1
3.693	04.1.0.316.9	Petugas Keamanan	3.732,00	3
3.694	04.1.0.316.10	Pramu Bakti	1.243,50	1
3.695	04.1.0.317.0	Kepala SD Negeri Guworejo 4	1.354,00	1
3.696	04.1.0.317.1-JF	JF Guru Utama	1.251,00	1
3.697	04.1.0.317.2-JF	JF Guru Madya	2.502,00	2
3.698	04.1.0.317.3-JF	JF Guru Muda	3.753,00	3
3.699	04.1.0.317.4-JF	JF Guru Pertama	3.753,00	3
3.700	04.1.0.317.5-JF	JF Pustakawan Pelaksana	1.248,50	1
3.701	04.1.0.317.6	Pengelola Pendidikan	1.248,00	1
3.702	04.1.0.317.7	Pengelola Keuangan	1.248,00	1
3.703	04.1.0.317.8	Pengadministrasi Umum	1.246,25	1
3.704	04.1.0.317.9	Petugas Keamanan	3.732,00	3
3.705	04.1.0.317.10	Pramu Bakti	1.243,50	1
3.706	04.1.0.318.0	Kepala SD Negeri Puro 1	1.354,00	1
3.707	04.1.0.318.1-JF	JF Guru Utama	2.502,00	2
3.708	04.1.0.318.2-JF	JF Guru Madya	3.753,00	3
3.709	04.1.0.318.3-JF	JF Guru Muda	3.753,00	3
3.710	04.1.0.318.4-JF	JF Guru Pertama	3.753,00	3
3.711	04.1.0.318.5-JF	JF Pustakawan Pelaksana	1.248,50	1
3.712	04.1.0.318.6	Pengelola Pendidikan	1.248,00	1
3.713	04.1.0.318.7	Pengelola Keuangan	1.248,00	1
3.714	04.1.0.318.8	Pengadministrasi Umum	1.246,25	1
3.715	04.1.0.318.9	Petugas Keamanan	3.732,00	3
3.716	04.1.0.318.10	Pramu Bakti	1.243,50	1
3.717	04.1.0.319.0	Kepala SD Negeri Puro 2	1.354,00	1
3.718	04.1.0.319.1-JF	JF Guru Utama	1.251,00	1
3.719	04.1.0.319.2-JF	JF Guru Madya	2.502,00	2
3.720	04.1.0.319.3-JF	JF Guru Muda	3.753,00	3
3.721	04.1.0.319.4-JF	JF Guru Pertama	3.753,00	3
3.722	04.1.0.319.5-JF	JF Pustakawan Pelaksana	1.248,50	1
3.723	04.1.0.319.6	Pengelola Pendidikan	1.248,00	1
3.724	04.1.0.319.7	Pengelola Keuangan	1.248,00	1
3.725	04.1.0.319.8	Pengadministrasi Umum	1.246,25	1
3.726	04.1.0.319.9	Petugas Keamanan	3.732,00	3
3.727	04.1.0.319.10	Pramu Bakti	1.243,50	1
3.728	04.1.0.320.0	Kepala SD Negeri Puro 3	1.354,00	1
3.729	04.1.0.320.1-JF	JF Guru Utama	1.251,00	1
3.730	04.1.0.320.2-JF	JF Guru Madya	2.502,00	2
3.731	04.1.0.320.3-JF	JF Guru Muda	3.753,00	3
3.732	04.1.0.320.4-JF	JF Guru Pertama	3.753,00	3
3.733	04.1.0.320.5-JF	JF Pustakawan Pelaksana	1.248,50	1
3.734	04.1.0.320.6	Pengelola Pendidikan	1.248,00	1
3.735	04.1.0.320.7	Pengelola Keuangan	1.248,00	1
3.736	04.1.0.320.8	Pengadministrasi Umum	1.246,25	1
3.737	04.1.0.320.9	Petugas Keamanan	3.732,00	3
3.738	04.1.0.320.10	Pramu Bakti	1.243,50	1

NO	KODE JABATAN	NOMENKLATUR JABATAN	JUMLAH BEBAN KERJA	JUMLAH KEBUTUHAN PEGAWAI
3.739	04.1.0.321.0	Kepala SD Negeri Puro 4	1.354,00	1
3.740	04.1.0.321.1-JF	JF Guru Utama	1.251,00	1
3.741	04.1.0.321.2-JF	JF Guru Madya	2.502,00	2
3.742	04.1.0.321.3-JF	JF Guru Muda	3.753,00	3
3.743	04.1.0.321.4-JF	JF Guru Pertama	3.753,00	3
3.744	04.1.0.321.5-JF	JF Pustakawan Pelaksana	1.248,50	1
3.745	04.1.0.321.6	Pengelola Pendidikan	1.248,00	1
3.746	04.1.0.321.7	Pengelola Keuangan	1.248,00	1
3.747	04.1.0.321.8	Pengadministrasi Umum	1.246,25	1
3.748	04.1.0.321.9	Petugas Keamanan	3.732,00	3
3.749	04.1.0.321.10	Pramu Bakti	1.243,50	1
3.750	04.1.0.322.0	Kepala SD Negeri Mojorejo 1	1.354,00	1
3.751	04.1.0.322.1-JF	JF Guru Utama	1.251,00	1
3.752	04.1.0.322.2-JF	JF Guru Madya	2.502,00	2
3.753	04.1.0.322.3-JF	JF Guru Muda	3.753,00	3
3.754	04.1.0.322.4-JF	JF Guru Pertama	3.753,00	3
3.755	04.1.0.322.5-JF	JF Pustakawan Pelaksana	1.248,50	1
3.756	04.1.0.322.6	Pengelola Pendidikan	1.248,00	1
3.757	04.1.0.322.7	Pengelola Keuangan	1.248,00	1
3.758	04.1.0.322.8	Pengadministrasi Umum	1.246,25	1
3.759	04.1.0.322.9	Petugas Keamanan	3.732,00	3
3.760	04.1.0.322.10	Pramu Bakti	1.243,50	1
3.761	04.1.0.323.0	Kepala SD Negeri Mojorejo 2	1.354,00	1
3.762	04.1.0.323.1-JF	JF Guru Utama	1.251,00	1
3.763	04.1.0.323.2-JF	JF Guru Madya	2.502,00	2
3.764	04.1.0.323.3-JF	JF Guru Muda	3.753,00	3
3.765	04.1.0.323.4-JF	JF Guru Pertama	3.753,00	3
3.766	04.1.0.323.5-JF	JF Pustakawan Pelaksana	1.248,50	1
3.767	04.1.0.323.6	Pengelola Pendidikan	1.248,00	1
3.768	04.1.0.323.7	Pengelola Keuangan	1.248,00	1
3.769	04.1.0.323.8	Pengadministrasi Umum	1.246,25	1
3.770	04.1.0.323.9	Petugas Keamanan	3.732,00	3
3.771	04.1.0.323.10	Pramu Bakti	1.243,50	1
3.772	04.1.0.324.0	Kepala SD Negeri Mojorejo 3	1.354,00	1
3.773	04.1.0.324.1-JF	JF Guru Utama	1.251,00	1
3.774	04.1.0.324.2-JF	JF Guru Madya	2.502,00	2
3.775	04.1.0.324.3-JF	JF Guru Muda	3.753,00	3
3.776	04.1.0.324.4-JF	JF Guru Pertama	3.753,00	3
3.777	04.1.0.324.5-JF	JF Pustakawan Pelaksana	1.248,50	1
3.778	04.1.0.324.6	Pengelola Pendidikan	1.248,00	1
3.779	04.1.0.324.7	Pengelola Keuangan	1.248,00	1
3.780	04.1.0.324.8	Pengadministrasi Umum	1.246,25	1
3.781	04.1.0.324.9	Petugas Keamanan	3.732,00	3
3.782	04.1.0.324.10	Pramu Bakti	1.243,50	1
3.783	04.1.0.325.0	Kepala SD Negeri Mojorejo 5	1.354,00	1
3.784	04.1.0.325.1-JF	JF Guru Utama	1.251,00	1
3.785	04.1.0.325.2-JF	JF Guru Madya	2.502,00	2
3.786	04.1.0.325.3-JF	JF Guru Muda	3.753,00	3
3.787	04.1.0.325.4-JF	JF Guru Pertama	3.753,00	3
3.788	04.1.0.325.5-JF	JF Pustakawan Pelaksana	1.248,50	1
3.789	04.1.0.325.6	Pengelola Pendidikan	1.248,00	1
3.790	04.1.0.325.7	Pengelola Keuangan	1.248,00	1
3.791	04.1.0.325.8	Pengadministrasi Umum	1.246,25	1
3.792	04.1.0.325.9	Petugas Keamanan	3.732,00	3
3.793	04.1.0.325.10	Pramu Bakti	1.243,50	1
3.794	04.1.0.326.0	Kepala SD Negeri Pelemgadung 1	1.354,00	1
3.795	04.1.0.326.1-JF	JF Guru Utama	2.502,00	2
3.796	04.1.0.326.2-JF	JF Guru Madya	2.502,00	2
3.797	04.1.0.326.3-JF	JF Guru Muda	3.753,00	3
3.798	04.1.0.326.4-JF	JF Guru Pertama	3.753,00	3
3.799	04.1.0.326.5-JF	JF Pustakawan Pelaksana	1.248,50	1
3.800	04.1.0.326.6	Pengelola Pendidikan	1.248,00	1
3.801	04.1.0.326.7	Pengelola Keuangan	1.248,00	1
3.802	04.1.0.326.8	Pengadministrasi Umum	1.246,25	1
3.803	04.1.0.326.9	Petugas Keamanan	3.732,00	3
3.804	04.1.0.326.10	Pramu Bakti	1.243,50	1
3.805	04.1.0.327.0	Kepala SD Negeri Pelemgadung 2	1.354,00	1
3.806	04.1.0.327.1-JF	JF Guru Utama	1.251,00	1
3.807	04.1.0.327.2-JF	JF Guru Madya	2.502,00	2
3.808	04.1.0.327.3-JF	JF Guru Muda	3.753,00	3
3.809	04.1.0.327.4-JF	JF Guru Pertama	3.753,00	3

NO	KODE JABATAN	NOMENKLATUR JABATAN	JUMLAH BEBAN KERJA	JUMLAH KEBUTUHAN PEGAWAI
3.810	04.1.0.327.5-JF	JF Pustakawan Pelaksana	1.248,50	1
3.811	04.1.0.327.6	Pengelola Pendidikan	1.248,00	1
3.812	04.1.0.327.7	Pengelola Keuangan	1.248,00	1
3.813	04.1.0.327.8	Pengadministrasi Umum	1.246,25	1
3.814	04.1.0.327.9	Petugas Keamanan	3.732,00	3
3.815	04.1.0.327.10	Pramu Bakti	1.243,50	1
3.816	04.1.0.328.0	Kepala SD Negeri Pelemgadung 3	1.354,00	1
3.817	04.1.0.328.1-JF	JF Guru Utama	1.251,00	1
3.818	04.1.0.328.2-JF	JF Guru Madya	2.502,00	2
3.819	04.1.0.328.3-JF	JF Guru Muda	3.753,00	3
3.820	04.1.0.328.4-JF	JF Guru Pertama	3.753,00	3
3.821	04.1.0.328.5-JF	JF Pustakawan Pelaksana	1.248,50	1
3.822	04.1.0.328.6	Pengelola Pendidikan	1.248,00	1
3.823	04.1.0.328.7	Pengelola Keuangan	1.248,00	1
3.824	04.1.0.328.8	Pengadministrasi Umum	1.246,25	1
3.825	04.1.0.328.9	Petugas Keamanan	3.732,00	3
3.826	04.1.0.328.10	Pramu Bakti	1.243,50	1
3.827	04.1.0.329.0	Kepala SD Negeri Plumbungan 1	1.354,00	1
3.828	04.1.0.329.1-JF	JF Guru Utama	1.251,00	1
3.829	04.1.0.329.2-JF	JF Guru Madya	2.502,00	2
3.830	04.1.0.329.3-JF	JF Guru Muda	3.753,00	3
3.831	04.1.0.329.4-JF	JF Guru Pertama	3.753,00	3
3.832	04.1.0.329.5-JF	JF Pustakawan Pelaksana	1.248,50	1
3.833	04.1.0.329.6	Pengelola Pendidikan	1.248,00	1
3.834	04.1.0.329.7	Pengelola Keuangan	1.248,00	1
3.835	04.1.0.329.8	Pengadministrasi Umum	1.246,25	1
3.836	04.1.0.329.9	Petugas Keamanan	3.732,00	3
3.837	04.1.0.329.10	Pramu Bakti	1.243,50	1
3.838	04.1.0.330.0	Kepala SD Negeri Plumbungan 2	1.354,00	1
3.839	04.1.0.330.1-JF	JF Guru Utama	2.502,00	2
3.840	04.1.0.330.2-JF	JF Guru Madya	2.502,00	2
3.841	04.1.0.330.3-JF	JF Guru Muda	3.753,00	3
3.842	04.1.0.330.4-JF	JF Guru Pertama	3.753,00	3
3.843	04.1.0.330.5-JF	JF Pustakawan Pelaksana	1.248,50	1
3.844	04.1.0.330.6	Pengelola Pendidikan	1.248,00	1
3.845	04.1.0.330.7	Pengelola Keuangan	1.248,00	1
3.846	04.1.0.330.8	Pengadministrasi Umum	1.246,25	1
3.847	04.1.0.330.9	Petugas Keamanan	3.732,00	3
3.848	04.1.0.330.10	Pramu Bakti	1.243,50	1
3.849	04.1.0.331.0	Kepala SD Negeri Plumbungan 4	1.354,00	1
3.850	04.1.0.331.1-JF	JF Guru Utama	1.251,00	1
3.851	04.1.0.331.2-JF	JF Guru Madya	2.502,00	2
3.852	04.1.0.331.3-JF	JF Guru Muda	3.753,00	3
3.853	04.1.0.331.4-JF	JF Guru Pertama	3.753,00	3
3.854	04.1.0.331.5-JF	JF Pustakawan Pelaksana	1.248,50	1
3.855	04.1.0.331.6	Pengelola Pendidikan	1.248,00	1
3.856	04.1.0.331.7	Pengelola Keuangan	1.248,00	1
3.857	04.1.0.331.8	Pengadministrasi Umum	1.246,25	1
3.858	04.1.0.331.9	Petugas Keamanan	3.732,00	3
3.859	04.1.0.331.10	Pramu Bakti	1.243,50	1
3.860	04.1.0.332.0	Kepala SD Negeri Plumbungan 5	1.354,00	1
3.861	04.1.0.332.1-JF	JF Guru Utama	1.251,00	1
3.862	04.1.0.332.2-JF	JF Guru Madya	2.502,00	2
3.863	04.1.0.332.3-JF	JF Guru Muda	3.753,00	3
3.864	04.1.0.332.4-JF	JF Guru Pertama	3.753,00	3
3.865	04.1.0.332.5-JF	JF Pustakawan Pelaksana	1.248,50	1
3.866	04.1.0.332.6	Pengelola Pendidikan	1.248,00	1
3.867	04.1.0.332.7	Pengelola Keuangan	1.248,00	1
3.868	04.1.0.332.8	Pengadministrasi Umum	1.246,25	1
3.869	04.1.0.332.9	Petugas Keamanan	3.732,00	3
3.870	04.1.0.332.10	Pramu Bakti	1.243,50	1
3.871	04.1.0.333.0	Kepala SD Negeri Kroyo	1.354,00	1
3.872	04.1.0.333.1-JF	JF Guru Utama	5.004,00	4
3.873	04.1.0.333.2-JF	JF Guru Madya	6.255,00	5
3.874	04.1.0.333.3-JF	JF Guru Muda	6.255,00	5
3.875	04.1.0.333.4-JF	JF Guru Pertama	6.255,00	5
3.876	04.1.0.333.5-JF	JF Pustakawan Pelaksana	1.248,50	1
3.877	04.1.0.333.6	Pengelola Pendidikan	1.248,00	1
3.878	04.1.0.333.7	Pengelola Keuangan	1.248,00	1
3.879	04.1.0.333.8	Pengadministrasi Umum	1.246,25	1
3.880	04.1.0.333.9	Petugas Keamanan	3.732,00	3

NO	KODE JABATAN	NOMENKLATUR JABATAN	JUMLAH BEBAN KERJA	JUMLAH KEBUTUHAN PEGAWAI
3.881	04.1.0.333.10	Pramu Bakti	1.243,50	1
3.882	04.1.0.334.0	Kepala SD Negeri Kroyo 1	1.354,00	1
3.883	04.1.0.334.1-JF	JF Guru Utama	1.251,00	1
3.884	04.1.0.334.2-JF	JF Guru Madya	2.502,00	2
3.885	04.1.0.334.3-JF	JF Guru Muda	3.753,00	3
3.886	04.1.0.334.4-JF	JF Guru Pertama	3.753,00	3
3.887	04.1.0.334.5-JF	JF Pustakawan Pelaksana	1.248,50	1
3.888	04.1.0.334.6	Pengelola Pendidikan	1.248,00	1
3.889	04.1.0.334.7	Pengelola Keuangan	1.248,00	1
3.890	04.1.0.334.8	Pengadministrasi Umum	1.246,25	1
3.891	04.1.0.334.9	Petugas Keamanan	3.732,00	3
3.892	04.1.0.334.10	Pramu Bakti	1.243,50	1
3.893	04.1.0.335.0	Kepala SD Negeri Kroyo 2	1.354,00	1
3.894	04.1.0.335.1-JF	JF Guru Utama	1.251,00	1
3.895	04.1.0.335.2-JF	JF Guru Madya	2.502,00	2
3.896	04.1.0.335.3-JF	JF Guru Muda	3.753,00	3
3.897	04.1.0.335.4-JF	JF Guru Pertama	3.753,00	3
3.898	04.1.0.335.5-JF	JF Pustakawan Pelaksana	1.248,50	1
3.899	04.1.0.335.6	Pengelola Pendidikan	1.248,00	1
3.900	04.1.0.335.7	Pengelola Keuangan	1.248,00	1
3.901	04.1.0.335.8	Pengadministrasi Umum	1.246,25	1
3.902	04.1.0.335.9	Petugas Keamanan	3.732,00	3
3.903	04.1.0.335.10	Pramu Bakti	1.243,50	1
3.904	04.1.0.336.0	Kepala SD Negeri Kroyo 3	1.354,00	1
3.905	04.1.0.336.1-JF	JF Guru Utama	2.502,00	2
3.906	04.1.0.336.2-JF	JF Guru Madya	2.502,00	2
3.907	04.1.0.336.3-JF	JF Guru Muda	3.753,00	3
3.908	04.1.0.336.4-JF	JF Guru Pertama	3.753,00	3
3.909	04.1.0.336.5-JF	JF Pustakawan Pelaksana	1.248,50	1
3.910	04.1.0.336.6	Pengelola Pendidikan	1.248,00	1
3.911	04.1.0.336.7	Pengelola Keuangan	1.248,00	1
3.912	04.1.0.336.8	Pengadministrasi Umum	1.246,25	1
3.913	04.1.0.336.9	Petugas Keamanan	3.732,00	3
3.914	04.1.0.336.10	Pramu Bakti	1.243,50	1
3.915	04.1.0.337.0	Kepala SD Negeri Kroyo 4	1.354,00	1
3.916	04.1.0.337.1-JF	JF Guru Utama	1.251,00	1
3.917	04.1.0.337.2-JF	JF Guru Madya	2.502,00	2
3.918	04.1.0.337.3-JF	JF Guru Muda	3.753,00	3
3.919	04.1.0.337.4-JF	JF Guru Pertama	3.753,00	3
3.920	04.1.0.337.5-JF	JF Pustakawan Pelaksana	1.248,50	1
3.921	04.1.0.337.6	Pengelola Pendidikan	1.248,00	1
3.922	04.1.0.337.7	Pengelola Keuangan	1.248,00	1
3.923	04.1.0.337.8	Pengadministrasi Umum	1.246,25	1
3.924	04.1.0.337.9	Petugas Keamanan	3.732,00	3
3.925	04.1.0.337.10	Pramu Bakti	1.243,50	1
3.926	04.1.0.338.0	Kepala SD Negeri Sine 1	1.354,00	1
3.927	04.1.0.338.1-JF	JF Guru Utama	1.251,00	1
3.928	04.1.0.338.2-JF	JF Guru Madya	2.502,00	2
3.929	04.1.0.338.3-JF	JF Guru Muda	3.753,00	3
3.930	04.1.0.338.4-JF	JF Guru Pertama	3.753,00	3
3.931	04.1.0.338.5-JF	JF Pustakawan Pelaksana	1.248,50	1
3.932	04.1.0.338.6	Pengelola Pendidikan	1.248,00	1
3.933	04.1.0.338.7	Pengelola Keuangan	1.248,00	1
3.934	04.1.0.338.8	Pengadministrasi Umum	1.246,25	1
3.935	04.1.0.338.9	Petugas Keamanan	3.732,00	3
3.936	04.1.0.338.10	Pramu Bakti	1.243,50	1
3.937	04.1.0.339.0	Kepala SD Negeri Sine 2	1.354,00	1
3.938	04.1.0.339.1-JF	JF Guru Utama	1.251,00	1
3.939	04.1.0.339.2-JF	JF Guru Madya	2.502,00	2
3.940	04.1.0.339.3-JF	JF Guru Muda	3.753,00	3
3.941	04.1.0.339.4-JF	JF Guru Pertama	3.753,00	3
3.942	04.1.0.339.5-JF	JF Pustakawan Pelaksana	1.248,50	1
3.943	04.1.0.339.6	Pengelola Pendidikan	1.248,00	1
3.944	04.1.0.339.7	Pengelola Keuangan	1.248,00	1
3.945	04.1.0.339.8	Pengadministrasi Umum	1.246,25	1
3.946	04.1.0.339.9	Petugas Keamanan	3.732,00	3
3.947	04.1.0.339.10	Pramu Bakti	1.243,50	1
3.948	04.1.0.340.0	Kepala SD Negeri Sine 3	1.354,00	1
3.949	04.1.0.340.1-JF	JF Guru Utama	1.251,00	1
3.950	04.1.0.340.2-JF	JF Guru Madya	2.502,00	2
3.951	04.1.0.340.3-JF	JF Guru Muda	3.753,00	3

NO	KODE JABATAN	NOMENKLATUR JABATAN	JUMLAH BEBAN KERJA	JUMLAH KEBUTUHAN PEGAWAI
3.952	04.1.0.340.4-JF	JF Guru Pertama	3.753,00	3
3.953	04.1.0.340.5-JF	JF Pustakawan Pelaksana	1.248,50	1
3.954	04.1.0.340.6	Pengelola Pendidikan	1.248,00	1
3.955	04.1.0.340.7	Pengelola Keuangan	1.248,00	1
3.956	04.1.0.340.8	Pengadministrasi Umum	1.246,25	1
3.957	04.1.0.340.9	Petugas Keamanan	3.732,00	3
3.958	04.1.0.340.10	Pramu Bakti	1.243,50	1
3.959	04.1.0.341.0	Kepala SD Negeri Mojo 58	1.354,00	1
3.960	04.1.0.341.1-JF	JF Guru Utama	5.004,00	4
3.961	04.1.0.341.2-JF	JF Guru Madya	6.255,00	5
3.962	04.1.0.341.3-JF	JF Guru Muda	6.255,00	5
3.963	04.1.0.341.4-JF	JF Guru Pertama	6.255,00	5
3.964	04.1.0.341.5-JF	JF Pustakawan Pelaksana	1.248,50	1
3.965	04.1.0.341.6	Pengelola Pendidikan	1.248,00	1
3.966	04.1.0.341.7	Pengelola Keuangan	1.248,00	1
3.967	04.1.0.341.8	Pengadministrasi Umum	1.246,25	1
3.968	04.1.0.341.9	Petugas Keamanan	3.732,00	3
3.969	04.1.0.341.10	Pramu Bakti	1.243,50	1
3.970	04.1.0.342.0	Kepala SD Negeri Mojomulyo 2	1.354,00	1
3.971	04.1.0.342.1-JF	JF Guru Utama	1.251,00	1
3.972	04.1.0.342.2-JF	JF Guru Madya	2.502,00	2
3.973	04.1.0.342.3-JF	JF Guru Muda	3.753,00	3
3.974	04.1.0.342.4-JF	JF Guru Pertama	3.753,00	3
3.975	04.1.0.342.5-JF	JF Pustakawan Pelaksana	1.248,50	1
3.976	04.1.0.342.6	Pengelola Pendidikan	1.248,00	1
3.977	04.1.0.342.7	Pengelola Keuangan	1.248,00	1
3.978	04.1.0.342.8	Pengadministrasi Umum	1.246,25	1
3.979	04.1.0.342.9	Petugas Keamanan	3.732,00	3
3.980	04.1.0.342.10	Pramu Bakti	1.243,50	1
3.981	04.1.0.343.0	Kepala SD Negeri Sragen 1	1.354,00	1
3.982	04.1.0.343.1-JF	JF Guru Utama	1.251,00	1
3.983	04.1.0.343.2-JF	JF Guru Madya	2.502,00	2
3.984	04.1.0.343.3-JF	JF Guru Muda	3.753,00	3
3.985	04.1.0.343.4-JF	JF Guru Pertama	3.753,00	3
3.986	04.1.0.343.5-JF	JF Pustakawan Pelaksana	1.248,50	1
3.987	04.1.0.343.6	Pengelola Pendidikan	1.248,00	1
3.988	04.1.0.343.7	Pengelola Keuangan	1.248,00	1
3.989	04.1.0.343.8	Pengadministrasi Umum	1.246,25	1
3.990	04.1.0.343.9	Petugas Keamanan	3.732,00	3
3.991	04.1.0.343.10	Pramu Bakti	1.243,50	1
3.992	04.1.0.344.0	Kepala SD Negeri Sragen 2	1.354,00	1
3.993	04.1.0.344.1-JF	JF Guru Utama	1.251,00	1
3.994	04.1.0.344.2-JF	JF Guru Madya	2.502,00	2
3.995	04.1.0.344.3-JF	JF Guru Muda	3.753,00	3
3.996	04.1.0.344.4-JF	JF Guru Pertama	3.753,00	3
3.997	04.1.0.344.5-JF	JF Pustakawan Pelaksana	1.248,50	1
3.998	04.1.0.344.6	Pengelola Pendidikan	1.248,00	1
3.999	04.1.0.344.7	Pengelola Keuangan	1.248,00	1
4.000	04.1.0.344.8	Pengadministrasi Umum	1.246,25	1
4.001	04.1.0.344.9	Petugas Keamanan	3.732,00	3
4.002	04.1.0.344.10	Pramu Bakti	1.243,50	1
4.003	04.1.0.345.0	Kepala SD Negeri Sragen 3	1.354,00	1
4.004	04.1.0.345.1-JF	JF Guru Utama	3.753,00	3
4.005	04.1.0.345.2-JF	JF Guru Madya	5.004,00	4
4.006	04.1.0.345.3-JF	JF Guru Muda	5.004,00	4
4.007	04.1.0.345.4-JF	JF Guru Pertama	5.004,00	4
4.008	04.1.0.345.5-JF	JF Pustakawan Pelaksana	1.248,50	1
4.009	04.1.0.345.6	Pengelola Pendidikan	1.248,00	1
4.010	04.1.0.345.7	Pengelola Keuangan	1.248,00	1
4.011	04.1.0.345.8	Pengadministrasi Umum	1.246,25	1
4.012	04.1.0.345.9	Petugas Keamanan	3.732,00	3
4.013	04.1.0.345.10	Pramu Bakti	1.243,50	1
4.014	04.1.0.346.0	Kepala SD Negeri Sragen 4	1.354,00	1
4.015	04.1.0.346.1-JF	JF Guru Utama	7.506,00	6
4.016	04.1.0.346.2-JF	JF Guru Madya	8.757,00	7
4.017	04.1.0.346.3-JF	JF Guru Muda	8.757,00	7
4.018	04.1.0.346.4-JF	JF Guru Pertama	8.757,00	7
4.019	04.1.0.346.5-JF	JF Pustakawan Pelaksana	1.248,50	1
4.020	04.1.0.346.6	Pengelola Pendidikan	1.248,00	1
4.021	04.1.0.346.7	Pengelola Keuangan	1.248,00	1
4.022	04.1.0.346.8	Pengadministrasi Umum	1.246,25	1

NO	KODE JABATAN	NOMENKLATUR JABATAN	JUMLAH BEBAN KERJA	JUMLAH KEBUTUHAN PEGAWAI
4.023	04.1.0.346.9	Petugas Keamanan	3.732,00	3
4.024	04.1.0.346.10	Pramu Bakti	1.243,50	1
4.025	04.1.0.347.0	Kepala SD Negeri Sragen 6	1.354,00	1
4.026	04.1.0.347.1-JF	JF Guru Utama	1.251,00	1
4.027	04.1.0.347.2-JF	JF Guru Madya	2.502,00	2
4.028	04.1.0.347.3-JF	JF Guru Muda	3.753,00	3
4.029	04.1.0.347.4-JF	JF Guru Pertama	3.753,00	3
4.030	04.1.0.347.5-JF	JF Pustakawan Pelaksana	1.248,50	1
4.031	04.1.0.347.6	Pengelola Pendidikan	1.248,00	1
4.032	04.1.0.347.7	Pengelola Keuangan	1.248,00	1
4.033	04.1.0.347.8	Pengadministrasi Umum	1.246,25	1
4.034	04.1.0.347.9	Petugas Keamanan	3.732,00	3
4.035	04.1.0.347.10	Pramu Bakti	1.243,50	1
4.036	04.1.0.348.0	Kepala SD Negeri Sragen 12	1.354,00	1
4.037	04.1.0.348.1-JF	JF Guru Utama	1.251,00	1
4.038	04.1.0.348.2-JF	JF Guru Madya	2.502,00	2
4.039	04.1.0.348.3-JF	JF Guru Muda	3.753,00	3
4.040	04.1.0.348.4-JF	JF Guru Pertama	3.753,00	3
4.041	04.1.0.348.5-JF	JF Pustakawan Pelaksana	1.248,50	1
4.042	04.1.0.348.6	Pengelola Pendidikan	1.248,00	1
4.043	04.1.0.348.7	Pengelola Keuangan	1.248,00	1
4.044	04.1.0.348.8	Pengadministrasi Umum	1.246,25	1
4.045	04.1.0.348.9	Petugas Keamanan	3.732,00	3
4.046	04.1.0.348.10	Pramu Bakti	1.243,50	1
4.047	04.1.0.349.0	Kepala SD Negeri Sragen 14	1.354,00	1
4.048	04.1.0.349.1-JF	JF Guru Utama	3.753,00	3
4.049	04.1.0.349.2-JF	JF Guru Madya	3.753,00	3
4.050	04.1.0.349.3-JF	JF Guru Muda	5.004,00	4
4.051	04.1.0.349.4-JF	JF Guru Pertama	5.004,00	4
4.052	04.1.0.349.5-JF	JF Pustakawan Pelaksana	1.248,50	1
4.053	04.1.0.349.6	Pengelola Pendidikan	1.248,00	1
4.054	04.1.0.349.7	Pengelola Keuangan	1.248,00	1
4.055	04.1.0.349.8	Pengadministrasi Umum	1.246,25	1
4.056	04.1.0.349.9	Petugas Keamanan	3.732,00	3
4.057	04.1.0.349.10	Pramu Bakti	1.243,50	1
4.058	04.1.0.350.0	Kepala SD Negeri Sragen 15	1.354,00	1
4.059	04.1.0.350.1-JF	JF Guru Utama	1.251,00	1
4.060	04.1.0.350.2-JF	JF Guru Madya	2.502,00	2
4.061	04.1.0.350.3-JF	JF Guru Muda	3.753,00	3
4.062	04.1.0.350.4-JF	JF Guru Pertama	3.753,00	3
4.063	04.1.0.350.5-JF	JF Pustakawan Pelaksana	1.248,50	1
4.064	04.1.0.350.6	Pengelola Pendidikan	1.248,00	1
4.065	04.1.0.350.7	Pengelola Keuangan	1.248,00	1
4.066	04.1.0.350.8	Pengadministrasi Umum	1.246,25	1
4.067	04.1.0.350.9	Petugas Keamanan	3.732,00	3
4.068	04.1.0.350.10	Pramu Bakti	1.243,50	1
4.069	04.1.0.351.0	Kepala SD Negeri Sragen 16	1.354,00	1
4.070	04.1.0.351.1-JF	JF Guru Utama	1.251,00	1
4.071	04.1.0.351.2-JF	JF Guru Madya	2.502,00	2
4.072	04.1.0.351.3-JF	JF Guru Muda	3.753,00	3
4.073	04.1.0.351.4-JF	JF Guru Pertama	3.753,00	3
4.074	04.1.0.351.5-JF	JF Pustakawan Pelaksana	1.248,50	1
4.075	04.1.0.351.6	Pengelola Pendidikan	1.248,00	1
4.076	04.1.0.351.7	Pengelola Keuangan	1.248,00	1
4.077	04.1.0.351.8	Pengadministrasi Umum	1.246,25	1
4.078	04.1.0.351.9	Petugas Keamanan	3.732,00	3
4.079	04.1.0.351.10	Pramu Bakti	1.243,50	1
4.080	04.1.0.352.0	Kepala SD Negeri Sragen 18	1.354,00	1
4.081	04.1.0.352.1-JF	JF Guru Utama	1.251,00	1
4.082	04.1.0.352.2-JF	JF Guru Madya	2.502,00	2
4.083	04.1.0.352.3-JF	JF Guru Muda	3.753,00	3
4.084	04.1.0.352.4-JF	JF Guru Pertama	3.753,00	3
4.085	04.1.0.352.5-JF	JF Pustakawan Pelaksana	1.248,50	1
4.086	04.1.0.352.6	Pengelola Pendidikan	1.248,00	1
4.087	04.1.0.352.7	Pengelola Keuangan	1.248,00	1
4.088	04.1.0.352.8	Pengadministrasi Umum	1.246,25	1
4.089	04.1.0.352.9	Petugas Keamanan	3.732,00	3
4.090	04.1.0.352.10	Pramu Bakti	1.243,50	1
4.091	04.1.0.353.0	Kepala SD Negeri Teguhan	1.354,00	1
4.092	04.1.0.353.1-JF	JF Guru Utama	1.251,00	1
4.093	04.1.0.353.2-JF	JF Guru Madya	2.502,00	2

NO	KODE JABATAN	NOMENKLATUR JABATAN	JUMLAH BEBAN KERJA	JUMLAH KEBUTUHAN PEGAWAI
4.094	04.1.0.353.3-JF	JF Guru Muda	3.753,00	3
4.095	04.1.0.353.4-JF	JF Guru Pertama	3.753,00	3
4.096	04.1.0.353.5-JF	JF Pustakawan Pelaksana	1.248,50	1
4.097	04.1.0.353.6	Pengelola Pendidikan	1.248,00	1
4.098	04.1.0.353.7	Pengelola Keuangan	1.248,00	1
4.099	04.1.0.353.8	Pengadministrasi Umum	1.246,25	1
4.100	04.1.0.353.9	Petugas Keamanan	3.732,00	3
4.101	04.1.0.353.10	Pramu Bakti	1.243,50	1
4.102	04.1.0.354.0	Kepala SD Negeri Nglorog 1	1.354,00	1
4.103	04.1.0.354.1-JF	JF Guru Utama	2.502,00	2
4.104	04.1.0.354.2-JF	JF Guru Madya	3.753,00	3
4.105	04.1.0.354.3-JF	JF Guru Muda	5.004,00	4
4.106	04.1.0.354.4-JF	JF Guru Pertama	5.004,00	4
4.107	04.1.0.354.5-JF	JF Pustakawan Pelaksana	1.248,50	1
4.108	04.1.0.354.6	Pengelola Pendidikan	1.248,00	1
4.109	04.1.0.354.7	Pengelola Keuangan	1.248,00	1
4.110	04.1.0.354.8	Pengadministrasi Umum	1.246,25	1
4.111	04.1.0.354.9	Petugas Keamanan	3.732,00	3
4.112	04.1.0.354.10	Pramu Bakti	1.243,50	1
4.113	04.1.0.355.0	Kepala SD Negeri Nglorog 3	1.354,00	1
4.114	04.1.0.355.1-JF	JF Guru Utama	1.251,00	1
4.115	04.1.0.355.2-JF	JF Guru Madya	2.502,00	2
4.116	04.1.0.355.3-JF	JF Guru Muda	3.753,00	3
4.117	04.1.0.355.4-JF	JF Guru Pertama	3.753,00	3
4.118	04.1.0.355.5-JF	JF Pustakawan Pelaksana	1.248,50	1
4.119	04.1.0.355.6	Pengelola Pendidikan	1.248,00	1
4.120	04.1.0.355.7	Pengelola Keuangan	1.248,00	1
4.121	04.1.0.355.8	Pengadministrasi Umum	1.246,25	1
4.122	04.1.0.355.9	Petugas Keamanan	3.732,00	3
4.123	04.1.0.355.10	Pramu Bakti	1.243,50	1
4.124	04.1.0.356.0	Kepala SD Negeri Nglorog 4	1.354,00	1
4.125	04.1.0.356.1-JF	JF Guru Utama	1.251,00	1
4.126	04.1.0.356.2-JF	JF Guru Madya	2.502,00	2
4.127	04.1.0.356.3-JF	JF Guru Muda	3.753,00	3
4.128	04.1.0.356.4-JF	JF Guru Pertama	3.753,00	3
4.129	04.1.0.356.5-JF	JF Pustakawan Pelaksana	1.248,50	1
4.130	04.1.0.356.6	Pengelola Pendidikan	1.248,00	1
4.131	04.1.0.356.7	Pengelola Keuangan	1.248,00	1
4.132	04.1.0.356.8	Pengadministrasi Umum	1.246,25	1
4.133	04.1.0.356.9	Petugas Keamanan	3.732,00	3
4.134	04.1.0.356.10	Pramu Bakti	1.243,50	1
4.135	04.1.0.357.0	Kepala SD Negeri Nglorog 5	1.354,00	1
4.136	04.1.0.357.1-JF	JF Guru Utama	1.251,00	1
4.137	04.1.0.357.2-JF	JF Guru Madya	2.502,00	2
4.138	04.1.0.357.3-JF	JF Guru Muda	3.753,00	3
4.139	04.1.0.357.4-JF	JF Guru Pertama	3.753,00	3
4.140	04.1.0.357.5-JF	JF Pustakawan Pelaksana	1.248,50	1
4.141	04.1.0.357.6	Pengelola Pendidikan	1.248,00	1
4.142	04.1.0.357.7	Pengelola Keuangan	1.248,00	1
4.143	04.1.0.357.8	Pengadministrasi Umum	1.246,25	1
4.144	04.1.0.357.9	Petugas Keamanan	3.732,00	3
4.145	04.1.0.357.10	Pramu Bakti	1.243,50	1
4.146	04.1.0.358.0	Kepala SD Negeri Karangtengah 1	1.354,00	1
4.147	04.1.0.358.1-JF	JF Guru Utama	1.251,00	1
4.148	04.1.0.358.2-JF	JF Guru Madya	2.502,00	2
4.149	04.1.0.358.3-JF	JF Guru Muda	3.753,00	3
4.150	04.1.0.358.4-JF	JF Guru Pertama	3.753,00	3
4.151	04.1.0.358.5-JF	JF Pustakawan Pelaksana	1.248,50	1
4.152	04.1.0.358.6	Pengelola Pendidikan	1.248,00	1
4.153	04.1.0.358.7	Pengelola Keuangan	1.248,00	1
4.154	04.1.0.358.8	Pengadministrasi Umum	1.246,25	1
4.155	04.1.0.358.9	Petugas Keamanan	3.732,00	3
4.156	04.1.0.358.10	Pramu Bakti	1.243,50	1
4.157	04.1.0.359.0	Kepala SD Negeri Karangtengah 3	1.354,00	1
4.158	04.1.0.359.1-JF	JF Guru Utama	1.251,00	1
4.159	04.1.0.359.2-JF	JF Guru Madya	2.502,00	2
4.160	04.1.0.359.3-JF	JF Guru Muda	3.753,00	3
4.161	04.1.0.359.4-JF	JF Guru Pertama	3.753,00	3
4.162	04.1.0.359.5-JF	JF Pustakawan Pelaksana	1.248,50	1
4.163	04.1.0.359.6	Pengelola Pendidikan	1.248,00	1
4.164	04.1.0.359.7	Pengelola Keuangan	1.248,00	1

NO	KODE JABATAN	NOMENKLATUR JABATAN	JUMLAH BEBAN KERJA	JUMLAH KEBUTUHAN PEGAWAI
4.165	04.1.0.359.8	Pengadministrasi Umum	1.246,25	1
4.166	04.1.0.359.9	Petugas Keamanan	3.732,00	3
4.167	04.1.0.359.10	Pramu Bakti	1.243,50	1
4.168	04.1.0.360.0	Kepala SD Negeri Tangkil 1	1.354,00	1
4.169	04.1.0.360.1-JF	JF Guru Utama	1.251,00	1
4.170	04.1.0.360.2-JF	JF Guru Madya	2.502,00	2
4.171	04.1.0.360.3-JF	JF Guru Muda	3.753,00	3
4.172	04.1.0.360.4-JF	JF Guru Pertama	3.753,00	3
4.173	04.1.0.360.5-JF	JF Pustakawan Pelaksana	1.248,50	1
4.174	04.1.0.360.6	Pengelola Pendidikan	1.248,00	1
4.175	04.1.0.360.7	Pengelola Keuangan	1.248,00	1
4.176	04.1.0.360.8	Pengadministrasi Umum	1.246,25	1
4.177	04.1.0.360.9	Petugas Keamanan	3.732,00	3
4.178	04.1.0.360.10	Pramu Bakti	1.243,50	1
4.179	04.1.0.361.0	Kepala SD Negeri Tangkil 3	1.354,00	1
4.180	04.1.0.361.1-JF	JF Guru Utama	1.251,00	1
4.181	04.1.0.361.2-JF	JF Guru Madya	2.502,00	2
4.182	04.1.0.361.3-JF	JF Guru Muda	3.753,00	3
4.183	04.1.0.361.4-JF	JF Guru Pertama	3.753,00	3
4.184	04.1.0.361.5-JF	JF Pustakawan Pelaksana	1.248,50	1
4.185	04.1.0.361.6	Pengelola Pendidikan	1.248,00	1
4.186	04.1.0.361.7	Pengelola Keuangan	1.248,00	1
4.187	04.1.0.361.8	Pengadministrasi Umum	1.246,25	1
4.188	04.1.0.361.9	Petugas Keamanan	3.732,00	3
4.189	04.1.0.361.10	Pramu Bakti	1.243,50	1
4.190	04.1.0.362.0	Kepala SD Negeri Kedungupit 1	1.354,00	1
4.191	04.1.0.362.1-JF	JF Guru Utama	1.251,00	1
4.192	04.1.0.362.2-JF	JF Guru Madya	2.502,00	2
4.193	04.1.0.362.3-JF	JF Guru Muda	3.753,00	3
4.194	04.1.0.362.4-JF	JF Guru Pertama	3.753,00	3
4.195	04.1.0.362.5-JF	JF Pustakawan Pelaksana	1.248,50	1
4.196	04.1.0.362.6	Pengelola Pendidikan	1.248,00	1
4.197	04.1.0.362.7	Pengelola Keuangan	1.248,00	1
4.198	04.1.0.362.8	Pengadministrasi Umum	1.246,25	1
4.199	04.1.0.362.9	Petugas Keamanan	3.732,00	3
4.200	04.1.0.362.10	Pramu Bakti	1.243,50	1
4.201	04.1.0.363.0	Kepala SD Negeri Kedungupit 3	1.354,00	1
4.202	04.1.0.363.1-JF	JF Guru Utama	1.251,00	1
4.203	04.1.0.363.2-JF	JF Guru Madya	2.502,00	2
4.204	04.1.0.363.3-JF	JF Guru Muda	3.753,00	3
4.205	04.1.0.363.4-JF	JF Guru Pertama	3.753,00	3
4.206	04.1.0.363.5-JF	JF Pustakawan Pelaksana	1.248,50	1
4.207	04.1.0.363.6	Pengelola Pendidikan	1.248,00	1
4.208	04.1.0.363.7	Pengelola Keuangan	1.248,00	1
4.209	04.1.0.363.8	Pengadministrasi Umum	1.246,25	1
4.210	04.1.0.363.9	Petugas Keamanan	3.732,00	3
4.211	04.1.0.363.10	Pramu Bakti	1.243,50	1
4.212	04.1.0.364.0	Kepala SD Negeri Kedungupit 4	1.354,00	1
4.213	04.1.0.364.1-JF	JF Guru Utama	1.251,00	1
4.214	04.1.0.364.2-JF	JF Guru Madya	2.502,00	2
4.215	04.1.0.364.3-JF	JF Guru Muda	3.753,00	3
4.216	04.1.0.364.4-JF	JF Guru Pertama	3.753,00	3
4.217	04.1.0.364.5-JF	JF Pustakawan Pelaksana	1.248,50	1
4.218	04.1.0.364.6	Pengelola Pendidikan	1.248,00	1
4.219	04.1.0.364.7	Pengelola Keuangan	1.248,00	1
4.220	04.1.0.364.8	Pengadministrasi Umum	1.246,25	1
4.221	04.1.0.364.9	Petugas Keamanan	3.732,00	3
4.222	04.1.0.364.10	Pramu Bakti	1.243,50	1
4.223	04.1.0.365.0	Kepala SD Negeri Bentak 2	1.354,00	1
4.224	04.1.0.365.1-JF	JF Guru Utama	1.251,00	1
4.225	04.1.0.365.2-JF	JF Guru Madya	2.502,00	2
4.226	04.1.0.365.3-JF	JF Guru Muda	3.753,00	3
4.227	04.1.0.365.4-JF	JF Guru Pertama	3.753,00	3
4.228	04.1.0.365.5-JF	JF Pustakawan Pelaksana	1.248,50	1
4.229	04.1.0.365.6	Pengelola Pendidikan	1.248,00	1
4.230	04.1.0.365.7	Pengelola Keuangan	1.248,00	1
4.231	04.1.0.365.8	Pengadministrasi Umum	1.246,25	1
4.232	04.1.0.365.9	Petugas Keamanan	3.732,00	3
4.233	04.1.0.365.10	Pramu Bakti	1.243,50	1
4.234	04.1.0.366.0	Kepala SD Negeri Purwosuman 1	1.354,00	1
4.235	04.1.0.366.1-JF	JF Guru Utama	1.251,00	1

NO	KODE JABATAN	NOMENKLATUR JABATAN	JUMLAH BEBAN KERJA	JUMLAH KEBUTUHAN PEGAWAI
4.236	04.1.0.366.2-JF	JF Guru Madya	2.502,00	2
4.237	04.1.0.366.3-JF	JF Guru Muda	3.753,00	3
4.238	04.1.0.366.4-JF	JF Guru Pertama	3.753,00	3
4.239	04.1.0.366.5-JF	JF Pustakawan Pelaksana	1.248,50	1
4.240	04.1.0.366.6	Pengelola Pendidikan	1.248,00	1
4.241	04.1.0.366.7	Pengelola Keuangan	1.248,00	1
4.242	04.1.0.366.8	Pengadministrasi Umum	1.246,25	1
4.243	04.1.0.366.9	Petugas Keamanan	3.732,00	3
4.244	04.1.0.366.10	Pramu Bakti	1.243,50	1
4.245	04.1.0.367.0	Kepala SD Negeri Purwosuman 2	1.354,00	1
4.246	04.1.0.367.1-JF	JF Guru Utama	1.251,00	1
4.247	04.1.0.367.2-JF	JF Guru Madya	2.502,00	2
4.248	04.1.0.367.3-JF	JF Guru Muda	3.753,00	3
4.249	04.1.0.367.4-JF	JF Guru Pertama	3.753,00	3
4.250	04.1.0.367.5-JF	JF Pustakawan Pelaksana	1.248,50	1
4.251	04.1.0.367.6	Pengelola Pendidikan	1.248,00	1
4.252	04.1.0.367.7	Pengelola Keuangan	1.248,00	1
4.253	04.1.0.367.8	Pengadministrasi Umum	1.246,25	1
4.254	04.1.0.367.9	Petugas Keamanan	3.732,00	3
4.255	04.1.0.367.10	Pramu Bakti	1.243,50	1
4.256	04.1.0.368.0	Kepala SD Negeri Purwosuman 4	1.354,00	1
4.257	04.1.0.368.1-JF	JF Guru Utama	1.251,00	1
4.258	04.1.0.368.2-JF	JF Guru Madya	2.502,00	2
4.259	04.1.0.368.3-JF	JF Guru Muda	3.753,00	3
4.260	04.1.0.368.4-JF	JF Guru Pertama	3.753,00	3
4.261	04.1.0.368.5-JF	JF Pustakawan Pelaksana	1.248,50	1
4.262	04.1.0.368.6	Pengelola Pendidikan	1.248,00	1
4.263	04.1.0.368.7	Pengelola Keuangan	1.248,00	1
4.264	04.1.0.368.8	Pengadministrasi Umum	1.246,25	1
4.265	04.1.0.368.9	Petugas Keamanan	3.732,00	3
4.266	04.1.0.368.10	Pramu Bakti	1.243,50	1
4.267	04.1.0.369.0	Kepala SD Negeri Purwosuman 5	1.354,00	1
4.268	04.1.0.369.1-JF	JF Guru Utama	1.251,00	1
4.269	04.1.0.369.2-JF	JF Guru Madya	2.502,00	2
4.270	04.1.0.369.3-JF	JF Guru Muda	3.753,00	3
4.271	04.1.0.369.4-JF	JF Guru Pertama	3.753,00	3
4.272	04.1.0.369.5-JF	JF Pustakawan Pelaksana	1.248,50	1
4.273	04.1.0.369.6	Pengelola Pendidikan	1.248,00	1
4.274	04.1.0.369.7	Pengelola Keuangan	1.248,00	1
4.275	04.1.0.369.8	Pengadministrasi Umum	1.246,25	1
4.276	04.1.0.369.9	Petugas Keamanan	3.732,00	3
4.277	04.1.0.369.10	Pramu Bakti	1.243,50	1
4.278	04.1.0.370.0	Kepala SD Negeri Patihan 1	1.354,00	1
4.279	04.1.0.370.1-JF	JF Guru Utama	1.251,00	1
4.280	04.1.0.370.2-JF	JF Guru Madya	2.502,00	2
4.281	04.1.0.370.3-JF	JF Guru Muda	3.753,00	3
4.282	04.1.0.370.4-JF	JF Guru Pertama	3.753,00	3
4.283	04.1.0.370.5-JF	JF Pustakawan Pelaksana	1.248,50	1
4.284	04.1.0.370.6	Pengelola Pendidikan	1.248,00	1
4.285	04.1.0.370.7	Pengelola Keuangan	1.248,00	1
4.286	04.1.0.370.8	Pengadministrasi Umum	1.246,25	1
4.287	04.1.0.370.9	Petugas Keamanan	3.732,00	3
4.288	04.1.0.370.10	Pramu Bakti	1.243,50	1
4.289	04.1.0.371.0	Kepala SD Negeri Patihan 2	1.354,00	1
4.290	04.1.0.371.1-JF	JF Guru Utama	2.502,00	2
4.291	04.1.0.371.2-JF	JF Guru Madya	3.753,00	3
4.292	04.1.0.371.3-JF	JF Guru Muda	3.753,00	3
4.293	04.1.0.371.4-JF	JF Guru Pertama	3.753,00	3
4.294	04.1.0.371.5-JF	JF Pustakawan Pelaksana	1.248,50	1
4.295	04.1.0.371.6	Pengelola Pendidikan	1.248,00	1
4.296	04.1.0.371.7	Pengelola Keuangan	1.248,00	1
4.297	04.1.0.371.8	Pengadministrasi Umum	1.246,25	1
4.298	04.1.0.371.9	Petugas Keamanan	3.732,00	3
4.299	04.1.0.371.10	Pramu Bakti	1.243,50	1
4.300	04.1.0.372.0	Kepala SD Negeri Duyungan 1	1.354,00	1
4.301	04.1.0.372.1-JF	JF Guru Utama	2.502,00	2
4.302	04.1.0.372.2-JF	JF Guru Madya	2.502,00	2
4.303	04.1.0.372.3-JF	JF Guru Muda	3.753,00	3
4.304	04.1.0.372.4-JF	JF Guru Pertama	3.753,00	3
4.305	04.1.0.372.5-JF	JF Pustakawan Pelaksana	1.248,50	1
4.306	04.1.0.372.6	Pengelola Pendidikan	1.248,00	1

NO	KODE JABATAN	NOMENKLATUR JABATAN	JUMLAH BEBAN KERJA	JUMLAH KEBUTUHAN PEGAWAI
4.307	04.1.0.372.7	Pengelola Keuangan	1.248,00	1
4.308	04.1.0.372.8	Pengadministrasi Umum	1.246,25	1
4.309	04.1.0.372.9	Petugas Keamanan	3.732,00	3
4.310	04.1.0.372.10	Pramu Bakti	1.243,50	1
4.311	04.1.0.373.0	Kepala SD Negeri Duyungan 2	1.354,00	1
4.312	04.1.0.373.1-JF	JF Guru Utama	1.251,00	1
4.313	04.1.0.373.2-JF	JF Guru Madya	2.502,00	2
4.314	04.1.0.373.3-JF	JF Guru Muda	3.753,00	3
4.315	04.1.0.373.4-JF	JF Guru Pertama	3.753,00	3
4.316	04.1.0.373.5-JF	JF Pustakawan Pelaksana	1.248,50	1
4.317	04.1.0.373.6	Pengelola Pendidikan	1.248,00	1
4.318	04.1.0.373.7	Pengelola Keuangan	1.248,00	1
4.319	04.1.0.373.8	Pengadministrasi Umum	1.246,25	1
4.320	04.1.0.373.9	Petugas Keamanan	3.732,00	3
4.321	04.1.0.373.10	Pramu Bakti	1.243,50	1
4.322	04.1.0.374.0	Kepala SD Negeri Duyungan 3	1.354,00	1
4.323	04.1.0.374.1-JF	JF Guru Utama	1.251,00	1
4.324	04.1.0.374.2-JF	JF Guru Madya	2.502,00	2
4.325	04.1.0.374.3-JF	JF Guru Muda	3.753,00	3
4.326	04.1.0.374.4-JF	JF Guru Pertama	3.753,00	3
4.327	04.1.0.374.5-JF	JF Pustakawan Pelaksana	1.248,50	1
4.328	04.1.0.374.6	Pengelola Pendidikan	1.248,00	1
4.329	04.1.0.374.7	Pengelola Keuangan	1.248,00	1
4.330	04.1.0.374.8	Pengadministrasi Umum	1.246,25	1
4.331	04.1.0.374.9	Petugas Keamanan	3.732,00	3
4.332	04.1.0.374.10	Pramu Bakti	1.243,50	1
4.333	04.1.0.375.0	Kepala SD Negeri Jetak 1	1.354,00	1
4.334	04.1.0.375.1-JF	JF Guru Utama	1.251,00	1
4.335	04.1.0.375.2-JF	JF Guru Madya	2.502,00	2
4.336	04.1.0.375.3-JF	JF Guru Muda	3.753,00	3
4.337	04.1.0.375.4-JF	JF Guru Pertama	3.753,00	3
4.338	04.1.0.375.5-JF	JF Pustakawan Pelaksana	1.248,50	1
4.339	04.1.0.375.6	Pengelola Pendidikan	1.248,00	1
4.340	04.1.0.375.7	Pengelola Keuangan	1.248,00	1
4.341	04.1.0.375.8	Pengadministrasi Umum	1.246,25	1
4.342	04.1.0.375.9	Petugas Keamanan	3.732,00	3
4.343	04.1.0.375.10	Pramu Bakti	1.243,50	1
4.344	04.1.0.376.0	Kepala SD Negeri Jetak 2	1.354,00	1
4.345	04.1.0.376.1-JF	JF Guru Utama	1.251,00	1
4.346	04.1.0.376.2-JF	JF Guru Madya	2.502,00	2
4.347	04.1.0.376.3-JF	JF Guru Muda	3.753,00	3
4.348	04.1.0.376.4-JF	JF Guru Pertama	3.753,00	3
4.349	04.1.0.376.5-JF	JF Pustakawan Pelaksana	1.248,50	1
4.350	04.1.0.376.6	Pengelola Pendidikan	1.248,00	1
4.351	04.1.0.376.7	Pengelola Keuangan	1.248,00	1
4.352	04.1.0.376.8	Pengadministrasi Umum	1.246,25	1
4.353	04.1.0.376.9	Petugas Keamanan	3.732,00	3
4.354	04.1.0.376.10	Pramu Bakti	1.243,50	1
4.355	04.1.0.377.0	Kepala SD Negeri Jetak 4	1.354,00	1
4.356	04.1.0.377.1-JF	JF Guru Utama	1.251,00	1
4.357	04.1.0.377.2-JF	JF Guru Madya	2.502,00	2
4.358	04.1.0.377.3-JF	JF Guru Muda	3.753,00	3
4.359	04.1.0.377.4-JF	JF Guru Pertama	3.753,00	3
4.360	04.1.0.377.5-JF	JF Pustakawan Pelaksana	1.248,50	1
4.361	04.1.0.377.6	Pengelola Pendidikan	1.248,00	1
4.362	04.1.0.377.7	Pengelola Keuangan	1.248,00	1
4.363	04.1.0.377.8	Pengadministrasi Umum	1.246,25	1
4.364	04.1.0.377.9	Petugas Keamanan	3.732,00	3
4.365	04.1.0.377.10	Pramu Bakti	1.243,50	1
4.366	04.1.0.378.0	Kepala SD Negeri Sidoharjo 2	1.354,00	1
4.367	04.1.0.378.1-JF	JF Guru Utama	1.251,00	1
4.368	04.1.0.378.2-JF	JF Guru Madya	2.502,00	2
4.369	04.1.0.378.3-JF	JF Guru Muda	3.753,00	3
4.370	04.1.0.378.4-JF	JF Guru Pertama	3.753,00	3
4.371	04.1.0.378.5-JF	JF Pustakawan Pelaksana	1.248,50	1
4.372	04.1.0.378.6	Pengelola Pendidikan	1.248,00	1
4.373	04.1.0.378.7	Pengelola Keuangan	1.248,00	1
4.374	04.1.0.378.8	Pengadministrasi Umum	1.246,25	1
4.375	04.1.0.378.9	Petugas Keamanan	3.732,00	3
4.376	04.1.0.378.10	Pramu Bakti	1.243,50	1
4.377	04.1.0.379.0	Kepala SD Negeri Sidoharjo 3	1.354,00	1

NO	KODE JABATAN	NOMENKLATUR JABATAN	JUMLAH BEBAN KERJA	JUMLAH KEBUTUHAN PEGAWAI
4.378	04.1.0.379.1-JF	JF Guru Utama	1.251,00	1
4.379	04.1.0.379.2-JF	JF Guru Madya	2.502,00	2
4.380	04.1.0.379.3-JF	JF Guru Muda	3.753,00	3
4.381	04.1.0.379.4-JF	JF Guru Pertama	3.753,00	3
4.382	04.1.0.379.5-JF	JF Pustakawan Pelaksana	1.248,50	1
4.383	04.1.0.379.6	Pengelola Pendidikan	1.248,00	1
4.384	04.1.0.379.7	Pengelola Keuangan	1.248,00	1
4.385	04.1.0.379.8	Pengadministrasi Umum	1.246,25	1
4.386	04.1.0.379.9	Petugas Keamanan	3.732,00	3
4.387	04.1.0.379.10	Pramu Bakti	1.243,50	1
4.388	04.1.0.380.0	Kepala SD Negeri Singopadu 1	1.354,00	1
4.389	04.1.0.380.1-JF	JF Guru Utama	1.251,00	1
4.390	04.1.0.380.2-JF	JF Guru Madya	2.502,00	2
4.391	04.1.0.380.3-JF	JF Guru Muda	3.753,00	3
4.392	04.1.0.380.4-JF	JF Guru Pertama	3.753,00	3
4.393	04.1.0.380.5-JF	JF Pustakawan Pelaksana	1.248,50	1
4.394	04.1.0.380.6	Pengelola Pendidikan	1.248,00	1
4.395	04.1.0.380.7	Pengelola Keuangan	1.248,00	1
4.396	04.1.0.380.8	Pengadministrasi Umum	1.246,25	1
4.397	04.1.0.380.9	Petugas Keamanan	3.732,00	3
4.398	04.1.0.380.10	Pramu Bakti	1.243,50	1
4.399	04.1.0.381.0	Kepala SD Negeri Singopadu 2	1.354,00	1
4.400	04.1.0.381.1-JF	JF Guru Utama	1.251,00	1
4.401	04.1.0.381.2-JF	JF Guru Madya	2.502,00	2
4.402	04.1.0.381.3-JF	JF Guru Muda	3.753,00	3
4.403	04.1.0.381.4-JF	JF Guru Pertama	3.753,00	3
4.404	04.1.0.381.5-JF	JF Pustakawan Pelaksana	1.248,50	1
4.405	04.1.0.381.6	Pengelola Pendidikan	1.248,00	1
4.406	04.1.0.381.7	Pengelola Keuangan	1.248,00	1
4.407	04.1.0.381.8	Pengadministrasi Umum	1.246,25	1
4.408	04.1.0.381.9	Petugas Keamanan	3.732,00	3
4.409	04.1.0.381.10	Pramu Bakti	1.243,50	1
4.410	04.1.0.382.0	Kepala SD Negeri Taraman 1	1.354,00	1
4.411	04.1.0.382.1-JF	JF Guru Utama	1.251,00	1
4.412	04.1.0.382.2-JF	JF Guru Madya	2.502,00	2
4.413	04.1.0.382.3-JF	JF Guru Muda	3.753,00	3
4.414	04.1.0.382.4-JF	JF Guru Pertama	3.753,00	3
4.415	04.1.0.382.5-JF	JF Pustakawan Pelaksana	1.248,50	1
4.416	04.1.0.382.6	Pengelola Pendidikan	1.248,00	1
4.417	04.1.0.382.7	Pengelola Keuangan	1.248,00	1
4.418	04.1.0.382.8	Pengadministrasi Umum	1.246,25	1
4.419	04.1.0.382.9	Petugas Keamanan	3.732,00	3
4.420	04.1.0.382.10	Pramu Bakti	1.243,50	1
4.421	04.1.0.383.0	Kepala SD Negeri Taraman 3	1.354,00	1
4.422	04.1.0.383.1-JF	JF Guru Utama	1.251,00	1
4.423	04.1.0.383.2-JF	JF Guru Madya	2.502,00	2
4.424	04.1.0.383.3-JF	JF Guru Muda	3.753,00	3
4.425	04.1.0.383.4-JF	JF Guru Pertama	3.753,00	3
4.426	04.1.0.383.5-JF	JF Pustakawan Pelaksana	1.248,50	1
4.427	04.1.0.383.6	Pengelola Pendidikan	1.248,00	1
4.428	04.1.0.383.7	Pengelola Keuangan	1.248,00	1
4.429	04.1.0.383.8	Pengadministrasi Umum	1.246,25	1
4.430	04.1.0.383.9	Petugas Keamanan	3.732,00	3
4.431	04.1.0.383.10	Pramu Bakti	1.243,50	1
4.432	04.1.0.384.0	Kepala SD Negeri Tenggak 1	1.354,00	1
4.433	04.1.0.384.1-JF	JF Guru Utama	1.251,00	1
4.434	04.1.0.384.2-JF	JF Guru Madya	2.502,00	2
4.435	04.1.0.384.3-JF	JF Guru Muda	3.753,00	3
4.436	04.1.0.384.4-JF	JF Guru Pertama	3.753,00	3
4.437	04.1.0.384.5-JF	JF Pustakawan Pelaksana	1.248,50	1
4.438	04.1.0.384.6	Pengelola Pendidikan	1.248,00	1
4.439	04.1.0.384.7	Pengelola Keuangan	1.248,00	1
4.440	04.1.0.384.8	Pengadministrasi Umum	1.246,25	1
4.441	04.1.0.384.9	Petugas Keamanan	3.732,00	3
4.442	04.1.0.384.10	Pramu Bakti	1.243,50	1
4.443	04.1.0.385.0	Kepala SD Negeri Tenggak 2	1.354,00	1
4.444	04.1.0.385.1-JF	JF Guru Utama	1.251,00	1
4.445	04.1.0.385.2-JF	JF Guru Madya	2.502,00	2
4.446	04.1.0.385.3-JF	JF Guru Muda	3.753,00	3
4.447	04.1.0.385.4-JF	JF Guru Pertama	3.753,00	3
4.448	04.1.0.385.5-JF	JF Pustakawan Pelaksana	1.248,50	1

NO	KODE JABATAN	NOMENKLATUR JABATAN	JUMLAH BEBAN KERJA	JUMLAH KEBUTUHAN PEGAWAI
4.449	04.1.0.385.6	Pengelola Pendidikan	1.248,00	1
4.450	04.1.0.385.7	Pengelola Keuangan	1.248,00	1
4.451	04.1.0.385.8	Pengadministrasi Umum	1.246,25	1
4.452	04.1.0.385.9	Petugas Keamanan	3.732,00	3
4.453	04.1.0.385.10	Pramu Bakti	1.243,50	1
4.454	04.1.0.386.0	Kepala SD Negeri Sribit 1	1.354,00	1
4.455	04.1.0.386.1-JF	JF Guru Utama	1.251,00	1
4.456	04.1.0.386.2-JF	JF Guru Madya	2.502,00	2
4.457	04.1.0.386.3-JF	JF Guru Muda	3.753,00	3
4.458	04.1.0.386.4-JF	JF Guru Pertama	3.753,00	3
4.459	04.1.0.386.5-JF	JF Pustakawan Pelaksana	1.248,50	1
4.460	04.1.0.386.6	Pengelola Pendidikan	1.248,00	1
4.461	04.1.0.386.7	Pengelola Keuangan	1.248,00	1
4.462	04.1.0.386.8	Pengadministrasi Umum	1.246,25	1
4.463	04.1.0.386.9	Petugas Keamanan	3.732,00	3
4.464	04.1.0.386.10	Pramu Bakti	1.243,50	1
4.465	04.1.0.387.0	Kepala SD Negeri Jambanan 2	1.354,00	1
4.466	04.1.0.387.1-JF	JF Guru Utama	1.251,00	1
4.467	04.1.0.387.2-JF	JF Guru Madya	2.502,00	2
4.468	04.1.0.387.3-JF	JF Guru Muda	3.753,00	3
4.469	04.1.0.387.4-JF	JF Guru Pertama	3.753,00	3
4.470	04.1.0.387.5-JF	JF Pustakawan Pelaksana	1.248,50	1
4.471	04.1.0.387.6	Pengelola Pendidikan	1.248,00	1
4.472	04.1.0.387.7	Pengelola Keuangan	1.248,00	1
4.473	04.1.0.387.8	Pengadministrasi Umum	1.246,25	1
4.474	04.1.0.387.9	Petugas Keamanan	3.732,00	3
4.475	04.1.0.387.10	Pramu Bakti	1.243,50	1
4.476	04.1.0.388.0	Kepala SD Negeri Jambanan 3	1.354,00	1
4.477	04.1.0.388.1-JF	JF Guru Utama	2.502,00	2
4.478	04.1.0.388.2-JF	JF Guru Madya	2.502,00	2
4.479	04.1.0.388.3-JF	JF Guru Muda	3.753,00	3
4.480	04.1.0.388.4-JF	JF Guru Pertama	3.753,00	3
4.481	04.1.0.388.5-JF	JF Pustakawan Pelaksana	1.248,50	1
4.482	04.1.0.388.6	Pengelola Pendidikan	1.248,00	1
4.483	04.1.0.388.7	Pengelola Keuangan	1.248,00	1
4.484	04.1.0.388.8	Pengadministrasi Umum	1.246,25	1
4.485	04.1.0.388.9	Petugas Keamanan	3.732,00	3
4.486	04.1.0.388.10	Pramu Bakti	1.243,50	1
4.487	04.1.0.389.0	Kepala SD Negeri Pandak 1	1.354,00	1
4.488	04.1.0.389.1-JF	JF Guru Utama	1.251,00	1
4.489	04.1.0.389.2-JF	JF Guru Madya	2.502,00	2
4.490	04.1.0.389.3-JF	JF Guru Muda	3.753,00	3
4.491	04.1.0.389.4-JF	JF Guru Pertama	3.753,00	3
4.492	04.1.0.389.5-JF	JF Pustakawan Pelaksana	1.248,50	1
4.493	04.1.0.389.6	Pengelola Pendidikan	1.248,00	1
4.494	04.1.0.389.7	Pengelola Keuangan	1.248,00	1
4.495	04.1.0.389.8	Pengadministrasi Umum	1.246,25	1
4.496	04.1.0.389.9	Petugas Keamanan	3.732,00	3
4.497	04.1.0.389.10	Pramu Bakti	1.243,50	1
4.498	04.1.0.390.0	Kepala SD Negeri Pandak 2	1.354,00	1
4.499	04.1.0.390.1-JF	JF Guru Utama	1.251,00	1
4.500	04.1.0.390.2-JF	JF Guru Madya	2.502,00	2
4.501	04.1.0.390.3-JF	JF Guru Muda	3.753,00	3
4.502	04.1.0.390.4-JF	JF Guru Pertama	3.753,00	3
4.503	04.1.0.390.5-JF	JF Pustakawan Pelaksana	1.248,50	1
4.504	04.1.0.390.6	Pengelola Pendidikan	1.248,00	1
4.505	04.1.0.390.7	Pengelola Keuangan	1.248,00	1
4.506	04.1.0.390.8	Pengadministrasi Umum	1.246,25	1
4.507	04.1.0.390.9	Petugas Keamanan	3.732,00	3
4.508	04.1.0.390.10	Pramu Bakti	1.243,50	1
4.509	04.1.0.391.0	Kepala SD Negeri Karangasem 1	1.354,00	1
4.510	04.1.0.391.1-JF	JF Guru Utama	1.251,00	1
4.511	04.1.0.391.2-JF	JF Guru Madya	2.502,00	2
4.512	04.1.0.391.3-JF	JF Guru Muda	3.753,00	3
4.513	04.1.0.391.4-JF	JF Guru Pertama	3.753,00	3
4.514	04.1.0.391.5-JF	JF Pustakawan Pelaksana	1.248,50	1
4.515	04.1.0.391.6	Pengelola Pendidikan	1.248,00	1
4.516	04.1.0.391.7	Pengelola Keuangan	1.248,00	1
4.517	04.1.0.391.8	Pengadministrasi Umum	1.246,25	1
4.518	04.1.0.391.9	Petugas Keamanan	3.732,00	3
4.519	04.1.0.391.10	Pramu Bakti	1.243,50	1

NO	KODE JABATAN	NOMENKLATUR JABATAN	JUMLAH BEBAN KERJA	JUMLAH KEBUTUHAN PEGAWAI
4.520	04.1.0.392.0	Kepala SD Negeri Karangasem 2	1.354,00	1
4.521	04.1.0.392.1-JF	JF Guru Utama	1.251,00	1
4.522	04.1.0.392.2-JF	JF Guru Madya	2.502,00	2
4.523	04.1.0.392.3-JF	JF Guru Muda	3.753,00	3
4.524	04.1.0.392.4-JF	JF Guru Pertama	3.753,00	3
4.525	04.1.0.392.5-JF	JF Pustakawan Pelaksana	1.248,50	1
4.526	04.1.0.392.6	Pengelola Pendidikan	1.248,00	1
4.527	04.1.0.392.7	Pengelola Keuangan	1.248,00	1
4.528	04.1.0.392.8	Pengadministrasi Umum	1.246,25	1
4.529	04.1.0.392.9	Petugas Keamanan	3.732,00	3
4.530	04.1.0.392.10	Pramu Bakti	1.243,50	1
4.531	04.1.0.393.0	Kepala SD Negeri Slogo 1	1.354,00	1
4.532	04.1.0.393.1-JF	JF Guru Utama	1.251,00	1
4.533	04.1.0.393.2-JF	JF Guru Madya	2.502,00	2
4.534	04.1.0.393.3-JF	JF Guru Muda	3.753,00	3
4.535	04.1.0.393.4-JF	JF Guru Pertama	3.753,00	3
4.536	04.1.0.393.5-JF	JF Pustakawan Pelaksana	1.248,50	1
4.537	04.1.0.393.6	Pengelola Pendidikan	1.248,00	1
4.538	04.1.0.393.7	Pengelola Keuangan	1.248,00	1
4.539	04.1.0.393.8	Pengadministrasi Umum	1.246,25	1
4.540	04.1.0.393.9	Petugas Keamanan	3.732,00	3
4.541	04.1.0.393.10	Pramu Bakti	1.243,50	1
4.542	04.1.0.394.0	Kepala SD Negeri Jono 1	1.354,00	1
4.543	04.1.0.394.1-JF	JF Guru Utama	1.251,00	1
4.544	04.1.0.394.2-JF	JF Guru Madya	2.502,00	2
4.545	04.1.0.394.3-JF	JF Guru Muda	3.753,00	3
4.546	04.1.0.394.4-JF	JF Guru Pertama	3.753,00	3
4.547	04.1.0.394.5-JF	JF Pustakawan Pelaksana	1.248,50	1
4.548	04.1.0.394.6	Pengelola Pendidikan	1.248,00	1
4.549	04.1.0.394.7	Pengelola Keuangan	1.248,00	1
4.550	04.1.0.394.8	Pengadministrasi Umum	1.246,25	1
4.551	04.1.0.394.9	Petugas Keamanan	3.732,00	3
4.552	04.1.0.394.10	Pramu Bakti	1.243,50	1
4.553	04.1.0.395.0	Kepala SD Negeri Jono 2	1.354,00	1
4.554	04.1.0.395.1-JF	JF Guru Utama	1.251,00	1
4.555	04.1.0.395.2-JF	JF Guru Madya	2.502,00	2
4.556	04.1.0.395.3-JF	JF Guru Muda	3.753,00	3
4.557	04.1.0.395.4-JF	JF Guru Pertama	3.753,00	3
4.558	04.1.0.395.5-JF	JF Pustakawan Pelaksana	1.248,50	1
4.559	04.1.0.395.6	Pengelola Pendidikan	1.248,00	1
4.560	04.1.0.395.7	Pengelola Keuangan	1.248,00	1
4.561	04.1.0.395.8	Pengadministrasi Umum	1.246,25	1
4.562	04.1.0.395.9	Petugas Keamanan	3.732,00	3
4.563	04.1.0.395.10	Pramu Bakti	1.243,50	1
4.564	04.1.0.396.0	Kepala SD Negeri Gawan 1	1.354,00	1
4.565	04.1.0.396.1-JF	JF Guru Utama	1.251,00	1
4.566	04.1.0.396.2-JF	JF Guru Madya	2.502,00	2
4.567	04.1.0.396.3-JF	JF Guru Muda	3.753,00	3
4.568	04.1.0.396.4-JF	JF Guru Pertama	3.753,00	3
4.569	04.1.0.396.5-JF	JF Pustakawan Pelaksana	1.248,50	1
4.570	04.1.0.396.6	Pengelola Pendidikan	1.248,00	1
4.571	04.1.0.396.7	Pengelola Keuangan	1.248,00	1
4.572	04.1.0.396.8	Pengadministrasi Umum	1.246,25	1
4.573	04.1.0.396.9	Petugas Keamanan	3.732,00	3
4.574	04.1.0.396.10	Pramu Bakti	1.243,50	1
4.575	04.1.0.397.0	Kepala SD Negeri Kecik 2	1.354,00	1
4.576	04.1.0.397.1-JF	JF Guru Utama	1.251,00	1
4.577	04.1.0.397.2-JF	JF Guru Madya	2.502,00	2
4.578	04.1.0.397.3-JF	JF Guru Muda	3.753,00	3
4.579	04.1.0.397.4-JF	JF Guru Pertama	3.753,00	3
4.580	04.1.0.397.5-JF	JF Pustakawan Pelaksana	1.248,50	1
4.581	04.1.0.397.6	Pengelola Pendidikan	1.248,00	1
4.582	04.1.0.397.7	Pengelola Keuangan	1.248,00	1
4.583	04.1.0.397.8	Pengadministrasi Umum	1.246,25	1
4.584	04.1.0.397.9	Petugas Keamanan	3.732,00	3
4.585	04.1.0.397.10	Pramu Bakti	1.243,50	1
4.586	04.1.0.398.0	Kepala SD Negeri Kecik 3	1.354,00	1
4.587	04.1.0.398.1-JF	JF Guru Utama	1.251,00	1
4.588	04.1.0.398.2-JF	JF Guru Madya	2.502,00	2
4.589	04.1.0.398.3-JF	JF Guru Muda	3.753,00	3
4.590	04.1.0.398.4-JF	JF Guru Pertama	3.753,00	3

NO	KODE JABATAN	NOMENKLATUR JABATAN	JUMLAH BEBAN KERJA	JUMLAH KEBUTUHAN PEGAWAI
4.591	04.1.0.398.5-JF	JF Pustakawan Pelaksana	1.248,50	1
4.592	04.1.0.398.6	Pengelola Pendidikan	1.248,00	1
4.593	04.1.0.398.7	Pengelola Keuangan	1.248,00	1
4.594	04.1.0.398.8	Pengadministrasi Umum	1.246,25	1
4.595	04.1.0.398.9	Petugas Keamanan	3.732,00	3
4.596	04.1.0.398.10	Pramu Bakti	1.243,50	1
4.597	04.1.0.399.0	Kepala SD Negeri Pengkol 1	1.354,00	1
4.598	04.1.0.399.1-JF	JF Guru Utama	1.251,00	1
4.599	04.1.0.399.2-JF	JF Guru Madya	2.502,00	2
4.600	04.1.0.399.3-JF	JF Guru Muda	3.753,00	3
4.601	04.1.0.399.4-JF	JF Guru Pertama	3.753,00	3
4.602	04.1.0.399.5-JF	JF Pustakawan Pelaksana	1.248,50	1
4.603	04.1.0.399.6	Pengelola Pendidikan	1.248,00	1
4.604	04.1.0.399.7	Pengelola Keuangan	1.248,00	1
4.605	04.1.0.399.8	Pengadministrasi Umum	1.246,25	1
4.606	04.1.0.399.9	Petugas Keamanan	3.732,00	3
4.607	04.1.0.399.10	Pramu Bakti	1.243,50	1
4.608	04.1.0.400.0	Kepala SD Negeri Pengkol 2	1.354,00	1
4.609	04.1.0.400.1-JF	JF Guru Utama	1.251,00	1
4.610	04.1.0.400.2-JF	JF Guru Madya	2.502,00	2
4.611	04.1.0.400.3-JF	JF Guru Muda	3.753,00	3
4.612	04.1.0.400.4-JF	JF Guru Pertama	3.753,00	3
4.613	04.1.0.400.5-JF	JF Pustakawan Pelaksana	1.248,50	1
4.614	04.1.0.400.6	Pengelola Pendidikan	1.248,00	1
4.615	04.1.0.400.7	Pengelola Keuangan	1.248,00	1
4.616	04.1.0.400.8	Pengadministrasi Umum	1.246,25	1
4.617	04.1.0.400.9	Petugas Keamanan	3.732,00	3
4.618	04.1.0.400.10	Pramu Bakti	1.243,50	1
4.619	04.1.0.401.0	Kepala SD Negeri Suwatu 1	1.354,00	1
4.620	04.1.0.401.1-JF	JF Guru Utama	1.251,00	1
4.621	04.1.0.401.2-JF	JF Guru Madya	2.502,00	2
4.622	04.1.0.401.3-JF	JF Guru Muda	3.753,00	3
4.623	04.1.0.401.4-JF	JF Guru Pertama	3.753,00	3
4.624	04.1.0.401.5-JF	JF Pustakawan Pelaksana	1.248,50	1
4.625	04.1.0.401.6	Pengelola Pendidikan	1.248,00	1
4.626	04.1.0.401.7	Pengelola Keuangan	1.248,00	1
4.627	04.1.0.401.8	Pengadministrasi Umum	1.246,25	1
4.628	04.1.0.401.9	Petugas Keamanan	3.732,00	3
4.629	04.1.0.401.10	Pramu Bakti	1.243,50	1
4.630	04.1.0.402.0	Kepala SD Negeri Ketro 1	1.354,00	1
4.631	04.1.0.402.1-JF	JF Guru Utama	1.251,00	1
4.632	04.1.0.402.2-JF	JF Guru Madya	2.502,00	2
4.633	04.1.0.402.3-JF	JF Guru Muda	3.753,00	3
4.634	04.1.0.402.4-JF	JF Guru Pertama	3.753,00	3
4.635	04.1.0.402.5-JF	JF Pustakawan Pelaksana	1.248,50	1
4.636	04.1.0.402.6	Pengelola Pendidikan	1.248,00	1
4.637	04.1.0.402.7	Pengelola Keuangan	1.248,00	1
4.638	04.1.0.402.8	Pengadministrasi Umum	1.246,25	1
4.639	04.1.0.402.9	Petugas Keamanan	3.732,00	3
4.640	04.1.0.402.10	Pramu Bakti	1.243,50	1
4.641	04.1.0.403.0	Kepala SD Negeri Padas 1	1.354,00	1
4.642	04.1.0.403.1-JF	JF Guru Utama	1.251,00	1
4.643	04.1.0.403.2-JF	JF Guru Madya	2.502,00	2
4.644	04.1.0.403.3-JF	JF Guru Muda	3.753,00	3
4.645	04.1.0.403.4-JF	JF Guru Pertama	3.753,00	3
4.646	04.1.0.403.5-JF	JF Pustakawan Pelaksana	1.248,50	1
4.647	04.1.0.403.6	Pengelola Pendidikan	1.248,00	1
4.648	04.1.0.403.7	Pengelola Keuangan	1.248,00	1
4.649	04.1.0.403.8	Pengadministrasi Umum	1.246,25	1
4.650	04.1.0.403.9	Petugas Keamanan	3.732,00	3
4.651	04.1.0.403.10	Pramu Bakti	1.243,50	1
4.652	04.1.0.404.0	Kepala SD Negeri Padas 2	1.354,00	1
4.653	04.1.0.404.1-JF	JF Guru Utama	1.251,00	1
4.654	04.1.0.404.2-JF	JF Guru Madya	2.502,00	2
4.655	04.1.0.404.3-JF	JF Guru Muda	3.753,00	3
4.656	04.1.0.404.4-JF	JF Guru Pertama	3.753,00	3
4.657	04.1.0.404.5-JF	JF Pustakawan Pelaksana	1.248,50	1
4.658	04.1.0.404.6	Pengelola Pendidikan	1.248,00	1
4.659	04.1.0.404.7	Pengelola Keuangan	1.248,00	1
4.660	04.1.0.404.8	Pengadministrasi Umum	1.246,25	1
4.661	04.1.0.404.9	Petugas Keamanan	3.732,00	3

NO	KODE JABATAN	NOMENKLATUR JABATAN	JUMLAH BEBAN KERJA	JUMLAH KEBUTUHAN PEGAWAI
4.662	04.1.0.404.10	Pramu Bakti	1.243,50	1
4.663	04.1.0.405.0	Kepala SD Negeri Tanon 1	1.354,00	1
4.664	04.1.0.405.1-JF	JF Guru Utama	1.251,00	1
4.665	04.1.0.405.2-JF	JF Guru Madya	2.502,00	2
4.666	04.1.0.405.3-JF	JF Guru Muda	3.753,00	3
4.667	04.1.0.405.4-JF	JF Guru Pertama	3.753,00	3
4.668	04.1.0.405.5-JF	JF Pustakawan Pelaksana	1.248,50	1
4.669	04.1.0.405.6	Pengelola Pendidikan	1.248,00	1
4.670	04.1.0.405.7	Pengelola Keuangan	1.248,00	1
4.671	04.1.0.405.8	Pengadministrasi Umum	1.246,25	1
4.672	04.1.0.405.9	Petugas Keamanan	3.732,00	3
4.673	04.1.0.405.10	Pramu Bakti	1.243,50	1
4.674	04.1.0.406.0	Kepala SD Negeri Gabugan 1	1.354,00	1
4.675	04.1.0.406.1-JF	JF Guru Utama	1.251,00	1
4.676	04.1.0.406.2-JF	JF Guru Madya	2.502,00	2
4.677	04.1.0.406.3-JF	JF Guru Muda	3.753,00	3
4.678	04.1.0.406.4-JF	JF Guru Pertama	3.753,00	3
4.679	04.1.0.406.5-JF	JF Pustakawan Pelaksana	1.248,50	1
4.680	04.1.0.406.6	Pengelola Pendidikan	1.248,00	1
4.681	04.1.0.406.7	Pengelola Keuangan	1.248,00	1
4.682	04.1.0.406.8	Pengadministrasi Umum	1.246,25	1
4.683	04.1.0.406.9	Petugas Keamanan	3.732,00	3
4.684	04.1.0.406.10	Pramu Bakti	1.243,50	1
4.685	04.1.0.407.0	Kepala SD Negeri Gabugan 2	1.354,00	1
4.686	04.1.0.407.1-JF	JF Guru Utama	1.251,00	1
4.687	04.1.0.407.2-JF	JF Guru Madya	2.502,00	2
4.688	04.1.0.407.3-JF	JF Guru Muda	3.753,00	3
4.689	04.1.0.407.4-JF	JF Guru Pertama	3.753,00	3
4.690	04.1.0.407.5-JF	JF Pustakawan Pelaksana	1.248,50	1
4.691	04.1.0.407.6	Pengelola Pendidikan	1.248,00	1
4.692	04.1.0.407.7	Pengelola Keuangan	1.248,00	1
4.693	04.1.0.407.8	Pengadministrasi Umum	1.246,25	1
4.694	04.1.0.407.9	Petugas Keamanan	3.732,00	3
4.695	04.1.0.407.10	Pramu Bakti	1.243,50	1
4.696	04.1.0.408.0	Kepala SD Negeri Gabugan 3	1.354,00	1
4.697	04.1.0.408.1-JF	JF Guru Utama	1.251,00	1
4.698	04.1.0.408.2-JF	JF Guru Madya	2.502,00	2
4.699	04.1.0.408.3-JF	JF Guru Muda	3.753,00	3
4.700	04.1.0.408.4-JF	JF Guru Pertama	3.753,00	3
4.701	04.1.0.408.5-JF	JF Pustakawan Pelaksana	1.248,50	1
4.702	04.1.0.408.6	Pengelola Pendidikan	1.248,00	1
4.703	04.1.0.408.7	Pengelola Keuangan	1.248,00	1
4.704	04.1.0.408.8	Pengadministrasi Umum	1.246,25	1
4.705	04.1.0.408.9	Petugas Keamanan	3.732,00	3
4.706	04.1.0.408.10	Pramu Bakti	1.243,50	1
4.707	04.1.0.409.0	Kepala SD Negeri Sambiduwur 1	1.354,00	1
4.708	04.1.0.409.1-JF	JF Guru Utama	1.251,00	1
4.709	04.1.0.409.2-JF	JF Guru Madya	2.502,00	2
4.710	04.1.0.409.3-JF	JF Guru Muda	3.753,00	3
4.711	04.1.0.409.4-JF	JF Guru Pertama	3.753,00	3
4.712	04.1.0.409.5-JF	JF Pustakawan Pelaksana	1.248,50	1
4.713	04.1.0.409.6	Pengelola Pendidikan	1.248,00	1
4.714	04.1.0.409.7	Pengelola Keuangan	1.248,00	1
4.715	04.1.0.409.8	Pengadministrasi Umum	1.246,25	1
4.716	04.1.0.409.9	Petugas Keamanan	3.732,00	3
4.717	04.1.0.409.10	Pramu Bakti	1.243,50	1
4.718	04.1.0.410.0	Kepala SD Negeri Sambiduwur 2	1.354,00	1
4.719	04.1.0.410.1-JF	JF Guru Utama	1.251,00	1
4.720	04.1.0.410.2-JF	JF Guru Madya	2.502,00	2
4.721	04.1.0.410.3-JF	JF Guru Muda	3.753,00	3
4.722	04.1.0.410.4-JF	JF Guru Pertama	3.753,00	3
4.723	04.1.0.410.5-JF	JF Pustakawan Pelaksana	1.248,50	1
4.724	04.1.0.410.6	Pengelola Pendidikan	1.248,00	1
4.725	04.1.0.410.7	Pengelola Keuangan	1.248,00	1
4.726	04.1.0.410.8	Pengadministrasi Umum	1.246,25	1
4.727	04.1.0.410.9	Petugas Keamanan	3.732,00	3
4.728	04.1.0.410.10	Pramu Bakti	1.243,50	1
4.729	04.1.0.411.0	Kepala SD Negeri Karangtalun 1	1.354,00	1
4.730	04.1.0.411.1-JF	JF Guru Utama	1.251,00	1
4.731	04.1.0.411.2-JF	JF Guru Madya	2.502,00	2
4.732	04.1.0.411.3-JF	JF Guru Muda	3.753,00	3

NO	KODE JABATAN	NOMENKLATUR JABATAN	JUMLAH BEBAN KERJA	JUMLAH KEBUTUHAN PEGAWAI
4.733	04.1.0.411.4-JF	JF Guru Pertama	3.753,00	3
4.734	04.1.0.411.5-JF	JF Pustakawan Pelaksana	1.248,50	1
4.735	04.1.0.411.6	Pengelola Pendidikan	1.248,00	1
4.736	04.1.0.411.7	Pengelola Keuangan	1.248,00	1
4.737	04.1.0.411.8	Pengadministrasi Umum	1.246,25	1
4.738	04.1.0.411.9	Petugas Keamanan	3.732,00	3
4.739	04.1.0.411.10	Pramu Bakti	1.243,50	1
4.740	04.1.0.412.0	Kepala SD Negeri Karangtalun 2	1.354,00	1
4.741	04.1.0.412.1-JF	JF Guru Utama	1.251,00	1
4.742	04.1.0.412.2-JF	JF Guru Madya	2.502,00	2
4.743	04.1.0.412.3-JF	JF Guru Muda	3.753,00	3
4.744	04.1.0.412.4-JF	JF Guru Pertama	3.753,00	3
4.745	04.1.0.412.5-JF	JF Pustakawan Pelaksana	1.248,50	1
4.746	04.1.0.412.6	Pengelola Pendidikan	1.248,00	1
4.747	04.1.0.412.7	Pengelola Keuangan	1.248,00	1
4.748	04.1.0.412.8	Pengadministrasi Umum	1.246,25	1
4.749	04.1.0.412.9	Petugas Keamanan	3.732,00	3
4.750	04.1.0.412.10	Pramu Bakti	1.243,50	1
4.751	04.1.0.413.0	Kepala SD Negeri Bonagung 1	1.354,00	1
4.752	04.1.0.413.1-JF	JF Guru Utama	1.251,00	1
4.753	04.1.0.413.2-JF	JF Guru Madya	2.502,00	2
4.754	04.1.0.413.3-JF	JF Guru Muda	3.753,00	3
4.755	04.1.0.413.4-JF	JF Guru Pertama	3.753,00	3
4.756	04.1.0.413.5-JF	JF Pustakawan Pelaksana	1.248,50	1
4.757	04.1.0.413.6	Pengelola Pendidikan	1.248,00	1
4.758	04.1.0.413.7	Pengelola Keuangan	1.248,00	1
4.759	04.1.0.413.8	Pengadministrasi Umum	1.246,25	1
4.760	04.1.0.413.9	Petugas Keamanan	3.732,00	3
4.761	04.1.0.413.10	Pramu Bakti	1.243,50	1
4.762	04.1.0.414.0	Kepala SD Negeri Bonagung 2	1.354,00	1
4.763	04.1.0.414.1-JF	JF Guru Utama	1.251,00	1
4.764	04.1.0.414.2-JF	JF Guru Madya	2.502,00	2
4.765	04.1.0.414.3-JF	JF Guru Muda	3.753,00	3
4.766	04.1.0.414.4-JF	JF Guru Pertama	3.753,00	3
4.767	04.1.0.414.5-JF	JF Pustakawan Pelaksana	1.248,50	1
4.768	04.1.0.414.6	Pengelola Pendidikan	1.248,00	1
4.769	04.1.0.414.7	Pengelola Keuangan	1.248,00	1
4.770	04.1.0.414.8	Pengadministrasi Umum	1.246,25	1
4.771	04.1.0.414.9	Petugas Keamanan	3.732,00	3
4.772	04.1.0.414.10	Pramu Bakti	1.243,50	1
4.773	04.1.0.415.0	Kepala SD Negeri Kalikobok 1	1.354,00	1
4.774	04.1.0.415.1-JF	JF Guru Utama	1.251,00	1
4.775	04.1.0.415.2-JF	JF Guru Madya	2.502,00	2
4.776	04.1.0.415.3-JF	JF Guru Muda	3.753,00	3
4.777	04.1.0.415.4-JF	JF Guru Pertama	3.753,00	3
4.778	04.1.0.415.5-JF	JF Pustakawan Pelaksana	1.248,50	1
4.779	04.1.0.415.6	Pengelola Pendidikan	1.248,00	1
4.780	04.1.0.415.7	Pengelola Keuangan	1.248,00	1
4.781	04.1.0.415.8	Pengadministrasi Umum	1.246,25	1
4.782	04.1.0.415.9	Petugas Keamanan	3.732,00	3
4.783	04.1.0.415.10	Pramu Bakti	1.243,50	1
4.784	04.1.0.416.0	Kepala SD Negeri Kalikobok 2	1.354,00	1
4.785	04.1.0.416.1-JF	JF Guru Utama	1.251,00	1
4.786	04.1.0.416.2-JF	JF Guru Madya	2.502,00	2
4.787	04.1.0.416.3-JF	JF Guru Muda	3.753,00	3
4.788	04.1.0.416.4-JF	JF Guru Pertama	3.753,00	3
4.789	04.1.0.416.5-JF	JF Pustakawan Pelaksana	1.248,50	1
4.790	04.1.0.416.6	Pengelola Pendidikan	1.248,00	1
4.791	04.1.0.416.7	Pengelola Keuangan	1.248,00	1
4.792	04.1.0.416.8	Pengadministrasi Umum	1.246,25	1
4.793	04.1.0.416.9	Petugas Keamanan	3.732,00	3
4.794	04.1.0.416.10	Pramu Bakti	1.243,50	1
4.795	04.1.0.417.0	Kepala SD Negeri Gading 1	1.354,00	1
4.796	04.1.0.417.1-JF	JF Guru Utama	1.251,00	1
4.797	04.1.0.417.2-JF	JF Guru Madya	2.502,00	2
4.798	04.1.0.417.3-JF	JF Guru Muda	3.753,00	3
4.799	04.1.0.417.4-JF	JF Guru Pertama	3.753,00	3
4.800	04.1.0.417.5-JF	JF Pustakawan Pelaksana	1.248,50	1
4.801	04.1.0.417.6	Pengelola Pendidikan	1.248,00	1
4.802	04.1.0.417.7	Pengelola Keuangan	1.248,00	1
4.803	04.1.0.417.8	Pengadministrasi Umum	1.246,25	1

NO	KODE JABATAN	NOMENKLATUR JABATAN	JUMLAH BEBAN KERJA	JUMLAH KEBUTUHAN PEGAWAI
4.804	04.1.0.417.9	Petugas Keamanan	3.732,00	3
4.805	04.1.0.417.10	Pramu Bakti	1.243,50	1
4.806	04.1.0.418.0	Kepala SD Negeri Kaloran 1	1.354,00	1
4.807	04.1.0.418.1-JF	JF Guru Utama	1.251,00	1
4.808	04.1.0.418.2-JF	JF Guru Madya	2.502,00	2
4.809	04.1.0.418.3-JF	JF Guru Muda	3.753,00	3
4.810	04.1.0.418.4-JF	JF Guru Pertama	3.753,00	3
4.811	04.1.0.418.5-JF	JF Pustakawan Pelaksana	1.248,50	1
4.812	04.1.0.418.6	Pengelola Pendidikan	1.248,00	1
4.813	04.1.0.418.7	Pengelola Keuangan	1.248,00	1
4.814	04.1.0.418.8	Pengadministrasi Umum	1.246,25	1
4.815	04.1.0.418.9	Petugas Keamanan	3.732,00	3
4.816	04.1.0.418.10	Pramu Bakti	1.243,50	1
4.817	04.1.0.419.0	Kepala SD Negeri Kaloran 2	1.354,00	1
4.818	04.1.0.419.1-JF	JF Guru Utama	1.251,00	1
4.819	04.1.0.419.2-JF	JF Guru Madya	2.502,00	2
4.820	04.1.0.419.3-JF	JF Guru Muda	3.753,00	3
4.821	04.1.0.419.4-JF	JF Guru Pertama	3.753,00	3
4.822	04.1.0.419.5-JF	JF Pustakawan Pelaksana	1.248,50	1
4.823	04.1.0.419.6	Pengelola Pendidikan	1.248,00	1
4.824	04.1.0.419.7	Pengelola Keuangan	1.248,00	1
4.825	04.1.0.419.8	Pengadministrasi Umum	1.246,25	1
4.826	04.1.0.419.9	Petugas Keamanan	3.732,00	3
4.827	04.1.0.419.10	Pramu Bakti	1.243,50	1
4.828	04.1.0.420.0	Kepala SD Negeri Ngembatpadas 1	1.354,00	1
4.829	04.1.0.420.1-JF	JF Guru Utama	1.251,00	1
4.830	04.1.0.420.2-JF	JF Guru Madya	2.502,00	2
4.831	04.1.0.420.3-JF	JF Guru Muda	3.753,00	3
4.832	04.1.0.420.4-JF	JF Guru Pertama	3.753,00	3
4.833	04.1.0.420.5-JF	JF Pustakawan Pelaksana	1.248,50	1
4.834	04.1.0.420.6	Pengelola Pendidikan	1.248,00	1
4.835	04.1.0.420.7	Pengelola Keuangan	1.248,00	1
4.836	04.1.0.420.8	Pengadministrasi Umum	1.246,25	1
4.837	04.1.0.420.9	Petugas Keamanan	3.732,00	3
4.838	04.1.0.420.10	Pramu Bakti	1.243,50	1
4.839	04.1.0.421.0	Kepala SD Negeri Ngembatpadas 3	1.354,00	1
4.840	04.1.0.421.1-JF	JF Guru Utama	1.251,00	1
4.841	04.1.0.421.2-JF	JF Guru Madya	2.502,00	2
4.842	04.1.0.421.3-JF	JF Guru Muda	3.753,00	3
4.843	04.1.0.421.4-JF	JF Guru Pertama	3.753,00	3
4.844	04.1.0.421.5-JF	JF Pustakawan Pelaksana	1.248,50	1
4.845	04.1.0.421.6	Pengelola Pendidikan	1.248,00	1
4.846	04.1.0.421.7	Pengelola Keuangan	1.248,00	1
4.847	04.1.0.421.8	Pengadministrasi Umum	1.246,25	1
4.848	04.1.0.421.9	Petugas Keamanan	3.732,00	3
4.849	04.1.0.421.10	Pramu Bakti	1.243,50	1
4.850	04.1.0.422.0	Kepala SD Negeri Kragilan 1	1.354,00	1
4.851	04.1.0.422.1-JF	JF Guru Utama	1.251,00	1
4.852	04.1.0.422.2-JF	JF Guru Madya	2.502,00	2
4.853	04.1.0.422.3-JF	JF Guru Muda	3.753,00	3
4.854	04.1.0.422.4-JF	JF Guru Pertama	3.753,00	3
4.855	04.1.0.422.5-JF	JF Pustakawan Pelaksana	1.248,50	1
4.856	04.1.0.422.6	Pengelola Pendidikan	1.248,00	1
4.857	04.1.0.422.7	Pengelola Keuangan	1.248,00	1
4.858	04.1.0.422.8	Pengadministrasi Umum	1.246,25	1
4.859	04.1.0.422.9	Petugas Keamanan	3.732,00	3
4.860	04.1.0.422.10	Pramu Bakti	1.243,50	1
4.861	04.1.0.423.0	Kepala SD Negeri Brangkal 1	1.354,00	1
4.862	04.1.0.423.1-JF	JF Guru Utama	1.251,00	1
4.863	04.1.0.423.2-JF	JF Guru Madya	2.502,00	2
4.864	04.1.0.423.3-JF	JF Guru Muda	3.753,00	3
4.865	04.1.0.423.4-JF	JF Guru Pertama	3.753,00	3
4.866	04.1.0.423.5-JF	JF Pustakawan Pelaksana	1.248,50	1
4.867	04.1.0.423.6	Pengelola Pendidikan	1.248,00	1
4.868	04.1.0.423.7	Pengelola Keuangan	1.248,00	1
4.869	04.1.0.423.8	Pengadministrasi Umum	1.246,25	1
4.870	04.1.0.423.9	Petugas Keamanan	3.732,00	3
4.871	04.1.0.423.10	Pramu Bakti	1.243,50	1
4.872	04.1.0.424.0	Kepala SD Negeri Brangkal 2	1.354,00	1
4.873	04.1.0.424.1-JF	JF Guru Utama	1.251,00	1
4.874	04.1.0.424.2-JF	JF Guru Madya	2.502,00	2

NO	KODE JABATAN	NOMENKLATUR JABATAN	JUMLAH BEBAN KERJA	JUMLAH KEBUTUHAN PEGAWAI
4.875	04.1.0.424.3-JF	JF Guru Muda	3.753,00	3
4.876	04.1.0.424.4-JF	JF Guru Pertama	3.753,00	3
4.877	04.1.0.424.5-JF	JF Pustakawan Pelaksana	1.248,50	1
4.878	04.1.0.424.6	Pengelola Pendidikan	1.248,00	1
4.879	04.1.0.424.7	Pengelola Keuangan	1.248,00	1
4.880	04.1.0.424.8	Pengadministrasi Umum	1.246,25	1
4.881	04.1.0.424.9	Petugas Keamanan	3.732,00	3
4.882	04.1.0.424.10	Pramu Bakti	1.243,50	1
4.883	04.1.0.425.0	Kepala SD Negeri Jatibatur 1	1.354,00	1
4.884	04.1.0.425.1-JF	JF Guru Utama	1.251,00	1
4.885	04.1.0.425.2-JF	JF Guru Madya	2.502,00	2
4.886	04.1.0.425.3-JF	JF Guru Muda	3.753,00	3
4.887	04.1.0.425.4-JF	JF Guru Pertama	3.753,00	3
4.888	04.1.0.425.5-JF	JF Pustakawan Pelaksana	1.248,50	1
4.889	04.1.0.425.6	Pengelola Pendidikan	1.248,00	1
4.890	04.1.0.425.7	Pengelola Keuangan	1.248,00	1
4.891	04.1.0.425.8	Pengadministrasi Umum	1.246,25	1
4.892	04.1.0.425.9	Petugas Keamanan	3.732,00	3
4.893	04.1.0.425.10	Pramu Bakti	1.243,50	1
4.894	04.1.0.426.0	Kepala SD Negeri Jatibatur 3	1.354,00	1
4.895	04.1.0.426.1-JF	JF Guru Utama	1.251,00	1
4.896	04.1.0.426.2-JF	JF Guru Madya	2.502,00	2
4.897	04.1.0.426.3-JF	JF Guru Muda	3.753,00	3
4.898	04.1.0.426.4-JF	JF Guru Pertama	3.753,00	3
4.899	04.1.0.426.5-JF	JF Pustakawan Pelaksana	1.248,50	1
4.900	04.1.0.426.6	Pengelola Pendidikan	1.248,00	1
4.901	04.1.0.426.7	Pengelola Keuangan	1.248,00	1
4.902	04.1.0.426.8	Pengadministrasi Umum	1.246,25	1
4.903	04.1.0.426.9	Petugas Keamanan	3.732,00	3
4.904	04.1.0.426.10	Pramu Bakti	1.243,50	1
4.905	04.1.0.427.0	Kepala SD Negeri Peleman 1	1.354,00	1
4.906	04.1.0.427.1-JF	JF Guru Utama	1.251,00	1
4.907	04.1.0.427.2-JF	JF Guru Madya	2.502,00	2
4.908	04.1.0.427.3-JF	JF Guru Muda	3.753,00	3
4.909	04.1.0.427.4-JF	JF Guru Pertama	3.753,00	3
4.910	04.1.0.427.5-JF	JF Pustakawan Pelaksana	1.248,50	1
4.911	04.1.0.427.6	Pengelola Pendidikan	1.248,00	1
4.912	04.1.0.427.7	Pengelola Keuangan	1.248,00	1
4.913	04.1.0.427.8	Pengadministrasi Umum	1.246,25	1
4.914	04.1.0.427.9	Petugas Keamanan	3.732,00	3
4.915	04.1.0.427.10	Pramu Bakti	1.243,50	1
4.916	04.1.0.428.0	Kepala SD Negeri Peleman 2	1.354,00	1
4.917	04.1.0.428.1-JF	JF Guru Utama	1.251,00	1
4.918	04.1.0.428.2-JF	JF Guru Madya	2.502,00	2
4.919	04.1.0.428.3-JF	JF Guru Muda	3.753,00	3
4.920	04.1.0.428.4-JF	JF Guru Pertama	3.753,00	3
4.921	04.1.0.428.5-JF	JF Pustakawan Pelaksana	1.248,50	1
4.922	04.1.0.428.6	Pengelola Pendidikan	1.248,00	1
4.923	04.1.0.428.7	Pengelola Keuangan	1.248,00	1
4.924	04.1.0.428.8	Pengadministrasi Umum	1.246,25	1
4.925	04.1.0.428.9	Petugas Keamanan	3.732,00	3
4.926	04.1.0.428.10	Pramu Bakti	1.243,50	1
4.927	04.1.0.429.0	Kepala SD Negeri Genengduwur 2	1.354,00	1
4.928	04.1.0.429.1-JF	JF Guru Utama	1.251,00	1
4.929	04.1.0.429.2-JF	JF Guru Madya	2.502,00	2
4.930	04.1.0.429.3-JF	JF Guru Muda	3.753,00	3
4.931	04.1.0.429.4-JF	JF Guru Pertama	3.753,00	3
4.932	04.1.0.429.5-JF	JF Pustakawan Pelaksana	1.248,50	1
4.933	04.1.0.429.6	Pengelola Pendidikan	1.248,00	1
4.934	04.1.0.429.7	Pengelola Keuangan	1.248,00	1
4.935	04.1.0.429.8	Pengadministrasi Umum	1.246,25	1
4.936	04.1.0.429.9	Petugas Keamanan	3.732,00	3
4.937	04.1.0.429.10	Pramu Bakti	1.243,50	1
4.938	04.1.0.430.0	Kepala SD Negeri Tegaldowo 1	1.354,00	1
4.939	04.1.0.430.1-JF	JF Guru Utama	1.251,00	1
4.940	04.1.0.430.2-JF	JF Guru Madya	2.502,00	2
4.941	04.1.0.430.3-JF	JF Guru Muda	3.753,00	3
4.942	04.1.0.430.4-JF	JF Guru Pertama	3.753,00	3
4.943	04.1.0.430.5-JF	JF Pustakawan Pelaksana	1.248,50	1
4.944	04.1.0.430.6	Pengelola Pendidikan	1.248,00	1
4.945	04.1.0.430.7	Pengelola Keuangan	1.248,00	1

NO	KODE JABATAN	NOMENKLATUR JABATAN	JUMLAH BEBAN KERJA	JUMLAH KEBUTUHAN PEGAWAI
4.946	04.1.0.430.8	Pengadministrasi Umum	1.246,25	1
4.947	04.1.0.430.9	Petugas Keamanan	3.732,00	3
4.948	04.1.0.430.10	Pramu Bakti	1.243,50	1
4.949	04.1.0.431.0	Kepala SD Negeri Tegaldowo 2	1.354,00	1
4.950	04.1.0.431.1-JF	JF Guru Utama	1.251,00	1
4.951	04.1.0.431.2-JF	JF Guru Madya	2.502,00	2
4.952	04.1.0.431.3-JF	JF Guru Muda	3.753,00	3
4.953	04.1.0.431.4-JF	JF Guru Pertama	3.753,00	3
4.954	04.1.0.431.5-JF	JF Pustakawan Pelaksana	1.248,50	1
4.955	04.1.0.431.6	Pengelola Pendidikan	1.248,00	1
4.956	04.1.0.431.7	Pengelola Keuangan	1.248,00	1
4.957	04.1.0.431.8	Pengadministrasi Umum	1.246,25	1
4.958	04.1.0.431.9	Petugas Keamanan	3.732,00	3
4.959	04.1.0.431.10	Pramu Bakti	1.243,50	1
4.960	04.1.0.432.0	Kepala SD Negeri Gemolong	1.354,00	1
4.961	04.1.0.432.1-JF	JF Guru Utama	5.004,00	4
4.962	04.1.0.432.2-JF	JF Guru Madya	5.004,00	4
4.963	04.1.0.432.3-JF	JF Guru Muda	5.004,00	4
4.964	04.1.0.432.4-JF	JF Guru Pertama	5.004,00	4
4.965	04.1.0.432.5-JF	JF Pustakawan Pelaksana	1.248,50	1
4.966	04.1.0.432.6	Pengelola Pendidikan	1.248,00	1
4.967	04.1.0.432.7	Pengelola Keuangan	1.248,00	1
4.968	04.1.0.432.8	Pengadministrasi Umum	1.246,25	1
4.969	04.1.0.432.9	Petugas Keamanan	3.732,00	3
4.970	04.1.0.432.10	Pramu Bakti	1.243,50	1
4.971	04.1.0.433.0	Kepala SD Negeri Gemolong 1	1.354,00	1
4.972	04.1.0.433.1-JF	JF Guru Utama	5.004,00	4
4.973	04.1.0.433.2-JF	JF Guru Madya	5.004,00	4
4.974	04.1.0.433.3-JF	JF Guru Muda	5.004,00	4
4.975	04.1.0.433.4-JF	JF Guru Pertama	5.004,00	4
4.976	04.1.0.433.5-JF	JF Pustakawan Pelaksana	1.248,50	1
4.977	04.1.0.433.6	Pengelola Pendidikan	1.248,00	1
4.978	04.1.0.433.7	Pengelola Keuangan	1.248,00	1
4.979	04.1.0.433.8	Pengadministrasi Umum	1.246,25	1
4.980	04.1.0.433.9	Petugas Keamanan	3.732,00	3
4.981	04.1.0.433.10	Pramu Bakti	1.243,50	1
4.982	04.1.0.434.0	Kepala SD Negeri Gemolong 2	1.354,00	1
4.983	04.1.0.434.1-JF	JF Guru Utama	5.004,00	4
4.984	04.1.0.434.2-JF	JF Guru Madya	5.004,00	4
4.985	04.1.0.434.3-JF	JF Guru Muda	5.004,00	4
4.986	04.1.0.434.4-JF	JF Guru Pertama	5.004,00	4
4.987	04.1.0.434.5-JF	JF Pustakawan Pelaksana	1.248,50	1
4.988	04.1.0.434.6	Pengelola Pendidikan	1.248,00	1
4.989	04.1.0.434.7	Pengelola Keuangan	1.248,00	1
4.990	04.1.0.434.8	Pengadministrasi Umum	1.246,25	1
4.991	04.1.0.434.9	Petugas Keamanan	3.732,00	3
4.992	04.1.0.434.10	Pramu Bakti	1.243,50	1
4.993	04.1.0.435.0	Kepala SD Negeri Gemolong 3	1.354,00	1
4.994	04.1.0.435.1-JF	JF Guru Utama	1.251,00	1
4.995	04.1.0.435.2-JF	JF Guru Madya	2.502,00	2
4.996	04.1.0.435.3-JF	JF Guru Muda	3.753,00	3
4.997	04.1.0.435.4-JF	JF Guru Pertama	3.753,00	3
4.998	04.1.0.435.5-JF	JF Pustakawan Pelaksana	1.248,50	1
4.999	04.1.0.435.6	Pengelola Pendidikan	1.248,00	1
5.000	04.1.0.435.7	Pengelola Keuangan	1.248,00	1
5.001	04.1.0.435.8	Pengadministrasi Umum	1.246,25	1
5.002	04.1.0.435.9	Petugas Keamanan	3.732,00	3
5.003	04.1.0.435.10	Pramu Bakti	1.243,50	1
5.004	04.1.0.436.0	Kepala SD Negeri Gemolong 4	1.354,00	1
5.005	04.1.0.436.1-JF	JF Guru Utama	1.251,00	1
5.006	04.1.0.436.2-JF	JF Guru Madya	2.502,00	2
5.007	04.1.0.436.3-JF	JF Guru Muda	3.753,00	3
5.008	04.1.0.436.4-JF	JF Guru Pertama	3.753,00	3
5.009	04.1.0.436.5-JF	JF Pustakawan Pelaksana	1.248,50	1
5.010	04.1.0.436.6	Pengelola Pendidikan	1.248,00	1
5.011	04.1.0.436.7	Pengelola Keuangan	1.248,00	1
5.012	04.1.0.436.8	Pengadministrasi Umum	1.246,25	1
5.013	04.1.0.436.9	Petugas Keamanan	3.732,00	3
5.014	04.1.0.436.10	Pramu Bakti	1.243,50	1
5.015	04.1.0.437.0	Kepala SD Negeri Kwangen 1	1.354,00	1
5.016	04.1.0.437.1-JF	JF Guru Utama	1.251,00	1

NO	KODE JABATAN	NOMENKLATUR JABATAN	JUMLAH BEBAN KERJA	JUMLAH KEBUTUHAN PEGAWAI
5.017	04.1.0.437.2-JF	JF Guru Madya	2.502,00	2
5.018	04.1.0.437.3-JF	JF Guru Muda	3.753,00	3
5.019	04.1.0.437.4-JF	JF Guru Pertama	3.753,00	3
5.020	04.1.0.437.5-JF	JF Pustakawan Pelaksana	1.248,50	1
5.021	04.1.0.437.6	Pengelola Pendidikan	1.248,00	1
5.022	04.1.0.437.7	Pengelola Keuangan	1.248,00	1
5.023	04.1.0.437.8	Pengadministrasi Umum	1.246,25	1
5.024	04.1.0.437.9	Petugas Keamanan	3.732,00	3
5.025	04.1.0.437.10	Pramu Bakti	1.243,50	1
5.026	04.1.0.438.0	Kepala SD Negeri Purworejo 1	1.354,00	1
5.027	04.1.0.438.1-JF	JF Guru Utama	1.251,00	1
5.028	04.1.0.438.2-JF	JF Guru Madya	2.502,00	2
5.029	04.1.0.438.3-JF	JF Guru Muda	3.753,00	3
5.030	04.1.0.438.4-JF	JF Guru Pertama	3.753,00	3
5.031	04.1.0.438.5-JF	JF Pustakawan Pelaksana	1.248,50	1
5.032	04.1.0.438.6	Pengelola Pendidikan	1.248,00	1
5.033	04.1.0.438.7	Pengelola Keuangan	1.248,00	1
5.034	04.1.0.438.8	Pengadministrasi Umum	1.246,25	1
5.035	04.1.0.438.9	Petugas Keamanan	3.732,00	3
5.036	04.1.0.438.10	Pramu Bakti	1.243,50	1
5.037	04.1.0.439.0	Kepala SD Negeri Purworejo 2	1.354,00	1
5.038	04.1.0.439.1-JF	JF Guru Utama	1.251,00	1
5.039	04.1.0.439.2-JF	JF Guru Madya	2.502,00	2
5.040	04.1.0.439.3-JF	JF Guru Muda	3.753,00	3
5.041	04.1.0.439.4-JF	JF Guru Pertama	3.753,00	3
5.042	04.1.0.439.5-JF	JF Pustakawan Pelaksana	1.248,50	1
5.043	04.1.0.439.6	Pengelola Pendidikan	1.248,00	1
5.044	04.1.0.439.7	Pengelola Keuangan	1.248,00	1
5.045	04.1.0.439.8	Pengadministrasi Umum	1.246,25	1
5.046	04.1.0.439.9	Petugas Keamanan	3.732,00	3
5.047	04.1.0.439.10	Pramu Bakti	1.243,50	1
5.048	04.1.0.440.0	Kepala SD Negeri Jenalas	1.354,00	1
5.049	04.1.0.440.1-JF	JF Guru Utama	1.251,00	1
5.050	04.1.0.440.2-JF	JF Guru Madya	2.502,00	2
5.051	04.1.0.440.3-JF	JF Guru Muda	3.753,00	3
5.052	04.1.0.440.4-JF	JF Guru Pertama	3.753,00	3
5.053	04.1.0.440.5-JF	JF Pustakawan Pelaksana	1.248,50	1
5.054	04.1.0.440.6	Pengelola Pendidikan	1.248,00	1
5.055	04.1.0.440.7	Pengelola Keuangan	1.248,00	1
5.056	04.1.0.440.8	Pengadministrasi Umum	1.246,25	1
5.057	04.1.0.440.9	Petugas Keamanan	3.732,00	3
5.058	04.1.0.440.10	Pramu Bakti	1.243,50	1
5.059	04.1.0.441.0	Kepala SD Negeri Kalangan	1.354,00	1
5.060	04.1.0.441.1-JF	JF Guru Utama	1.251,00	1
5.061	04.1.0.441.2-JF	JF Guru Madya	2.502,00	2
5.062	04.1.0.441.3-JF	JF Guru Muda	3.753,00	3
5.063	04.1.0.441.4-JF	JF Guru Pertama	3.753,00	3
5.064	04.1.0.441.5-JF	JF Pustakawan Pelaksana	1.248,50	1
5.065	04.1.0.441.6	Pengelola Pendidikan	1.248,00	1
5.066	04.1.0.441.7	Pengelola Keuangan	1.248,00	1
5.067	04.1.0.441.8	Pengadministrasi Umum	1.246,25	1
5.068	04.1.0.441.9	Petugas Keamanan	3.732,00	3
5.069	04.1.0.441.10	Pramu Bakti	1.243,50	1
5.070	04.1.0.442.0	Kepala SD Negeri Nganti	1.354,00	1
5.071	04.1.0.442.1-JF	JF Guru Utama	1.251,00	1
5.072	04.1.0.442.2-JF	JF Guru Madya	2.502,00	2
5.073	04.1.0.442.3-JF	JF Guru Muda	3.753,00	3
5.074	04.1.0.442.4-JF	JF Guru Pertama	3.753,00	3
5.075	04.1.0.442.5-JF	JF Pustakawan Pelaksana	1.248,50	1
5.076	04.1.0.442.6	Pengelola Pendidikan	1.248,00	1
5.077	04.1.0.442.7	Pengelola Keuangan	1.248,00	1
5.078	04.1.0.442.8	Pengadministrasi Umum	1.246,25	1
5.079	04.1.0.442.9	Petugas Keamanan	3.732,00	3
5.080	04.1.0.442.10	Pramu Bakti	1.243,50	1
5.081	04.1.0.443.0	Kepala SD Negeri Geneng 1	1.354,00	1
5.082	04.1.0.443.1-JF	JF Guru Utama	1.251,00	1
5.083	04.1.0.443.2-JF	JF Guru Madya	2.502,00	2
5.084	04.1.0.443.3-JF	JF Guru Muda	3.753,00	3
5.085	04.1.0.443.4-JF	JF Guru Pertama	3.753,00	3
5.086	04.1.0.443.5-JF	JF Pustakawan Pelaksana	1.248,50	1
5.087	04.1.0.443.6	Pengelola Pendidikan	1.248,00	1

NO	KODE JABATAN	NOMENKLATUR JABATAN	JUMLAH BEBAN KERJA	JUMLAH KEBUTUHAN PEGAWAI
5.088	04.1.0.443.7	Pengelola Keuangan	1.248,00	1
5.089	04.1.0.443.8	Pengadministrasi Umum	1.246,25	1
5.090	04.1.0.443.9	Petugas Keamanan	3.732,00	3
5.091	04.1.0.443.10	Pramu Bakti	1.243,50	1
5.092	04.1.0.444.0	Kepala SD Negeri Geneng 2	1.354,00	1
5.093	04.1.0.444.1-JF	JF Guru Utama	1.251,00	1
5.094	04.1.0.444.2-JF	JF Guru Madya	2.502,00	2
5.095	04.1.0.444.3-JF	JF Guru Muda	3.753,00	3
5.096	04.1.0.444.4-JF	JF Guru Pertama	3.753,00	3
5.097	04.1.0.444.5-JF	JF Pustakawan Pelaksana	1.248,50	1
5.098	04.1.0.444.6	Pengelola Pendidikan	1.248,00	1
5.099	04.1.0.444.7	Pengelola Keuangan	1.248,00	1
5.100	04.1.0.444.8	Pengadministrasi Umum	1.246,25	1
5.101	04.1.0.444.9	Petugas Keamanan	3.732,00	3
5.102	04.1.0.444.10	Pramu Bakti	1.243,50	1
5.103	04.1.0.445.0	Kepala SD Negeri Jeruk 1	1.354,00	1
5.104	04.1.0.445.1-JF	JF Guru Utama	1.251,00	1
5.105	04.1.0.445.2-JF	JF Guru Madya	2.502,00	2
5.106	04.1.0.445.3-JF	JF Guru Muda	3.753,00	3
5.107	04.1.0.445.4-JF	JF Guru Pertama	3.753,00	3
5.108	04.1.0.445.5-JF	JF Pustakawan Pelaksana	1.248,50	1
5.109	04.1.0.445.6	Pengelola Pendidikan	1.248,00	1
5.110	04.1.0.445.7	Pengelola Keuangan	1.248,00	1
5.111	04.1.0.445.8	Pengadministrasi Umum	1.246,25	1
5.112	04.1.0.445.9	Petugas Keamanan	3.732,00	3
5.113	04.1.0.445.10	Pramu Bakti	1.243,50	1
5.114	04.1.0.446.0	Kepala SD Negeri Jeruk 2	1.354,00	1
5.115	04.1.0.446.1-JF	JF Guru Utama	1.251,00	1
5.116	04.1.0.446.2-JF	JF Guru Madya	2.502,00	2
5.117	04.1.0.446.3-JF	JF Guru Muda	3.753,00	3
5.118	04.1.0.446.4-JF	JF Guru Pertama	3.753,00	3
5.119	04.1.0.446.5-JF	JF Pustakawan Pelaksana	1.248,50	1
5.120	04.1.0.446.6	Pengelola Pendidikan	1.248,00	1
5.121	04.1.0.446.7	Pengelola Keuangan	1.248,00	1
5.122	04.1.0.446.8	Pengadministrasi Umum	1.246,25	1
5.123	04.1.0.446.9	Petugas Keamanan	3.732,00	3
5.124	04.1.0.446.10	Pramu Bakti	1.243,50	1
5.125	04.1.0.447.0	Kepala SD Negeri Sunggingan 1	1.354,00	1
5.126	04.1.0.447.1-JF	JF Guru Utama	1.251,00	1
5.127	04.1.0.447.2-JF	JF Guru Madya	2.502,00	2
5.128	04.1.0.447.3-JF	JF Guru Muda	3.753,00	3
5.129	04.1.0.447.4-JF	JF Guru Pertama	3.753,00	3
5.130	04.1.0.447.5-JF	JF Pustakawan Pelaksana	1.248,50	1
5.131	04.1.0.447.6	Pengelola Pendidikan	1.248,00	1
5.132	04.1.0.447.7	Pengelola Keuangan	1.248,00	1
5.133	04.1.0.447.8	Pengadministrasi Umum	1.246,25	1
5.134	04.1.0.447.9	Petugas Keamanan	3.732,00	3
5.135	04.1.0.447.10	Pramu Bakti	1.243,50	1
5.136	04.1.0.448.0	Kepala SD Negeri Girimargo 1	1.354,00	1
5.137	04.1.0.448.1-JF	JF Guru Utama	2.502,00	2
5.138	04.1.0.448.2-JF	JF Guru Madya	3.753,00	3
5.139	04.1.0.448.3-JF	JF Guru Muda	3.753,00	3
5.140	04.1.0.448.4-JF	JF Guru Pertama	3.753,00	3
5.141	04.1.0.448.5-JF	JF Pustakawan Pelaksana	1.248,50	1
5.142	04.1.0.448.6	Pengelola Pendidikan	1.248,00	1
5.143	04.1.0.448.7	Pengelola Keuangan	1.248,00	1
5.144	04.1.0.448.8	Pengadministrasi Umum	1.246,25	1
5.145	04.1.0.448.9	Petugas Keamanan	3.732,00	3
5.146	04.1.0.448.10	Pramu Bakti	1.243,50	1
5.147	04.1.0.449.0	Kepala SD Negeri Girimargo 3	1.354,00	1
5.148	04.1.0.449.1-JF	JF Guru Utama	1.251,00	1
5.149	04.1.0.449.2-JF	JF Guru Madya	2.502,00	2
5.150	04.1.0.449.3-JF	JF Guru Muda	3.753,00	3
5.151	04.1.0.449.4-JF	JF Guru Pertama	3.753,00	3
5.152	04.1.0.449.5-JF	JF Pustakawan Pelaksana	1.248,50	1
5.153	04.1.0.449.6	Pengelola Pendidikan	1.248,00	1
5.154	04.1.0.449.7	Pengelola Keuangan	1.248,00	1
5.155	04.1.0.449.8	Pengadministrasi Umum	1.246,25	1
5.156	04.1.0.449.9	Petugas Keamanan	3.732,00	3
5.157	04.1.0.449.10	Pramu Bakti	1.243,50	1
5.158	04.1.0.450.0	Kepala SD Negeri Doyong 1	1.354,00	1

NO	KODE JABATAN	NOMENKLATUR JABATAN	JUMLAH BEBAN KERJA	JUMLAH KEBUTUHAN PEGAWAI
5.159	04.1.0.450.1-JF	JF Guru Utama	1.251,00	1
5.160	04.1.0.450.2-JF	JF Guru Madya	2.502,00	2
5.161	04.1.0.450.3-JF	JF Guru Muda	3.753,00	3
5.162	04.1.0.450.4-JF	JF Guru Pertama	3.753,00	3
5.163	04.1.0.450.5-JF	JF Pustakawan Pelaksana	1.248,50	1
5.164	04.1.0.450.6	Pengelola Pendidikan	1.248,00	1
5.165	04.1.0.450.7	Pengelola Keuangan	1.248,00	1
5.166	04.1.0.450.8	Pengadministrasi Umum	1.246,25	1
5.167	04.1.0.450.9	Petugas Keamanan	3.732,00	3
5.168	04.1.0.450.10	Pramu Bakti	1.243,50	1
5.169	04.1.0.451.0	Kepala SD Negeri Doyong 2	1.354,00	1
5.170	04.1.0.451.1-JF	JF Guru Utama	1.251,00	1
5.171	04.1.0.451.2-JF	JF Guru Madya	2.502,00	2
5.172	04.1.0.451.3-JF	JF Guru Muda	3.753,00	3
5.173	04.1.0.451.4-JF	JF Guru Pertama	3.753,00	3
5.174	04.1.0.451.5-JF	JF Pustakawan Pelaksana	1.248,50	1
5.175	04.1.0.451.6	Pengelola Pendidikan	1.248,00	1
5.176	04.1.0.451.7	Pengelola Keuangan	1.248,00	1
5.177	04.1.0.451.8	Pengadministrasi Umum	1.246,25	1
5.178	04.1.0.451.9	Petugas Keamanan	3.732,00	3
5.179	04.1.0.451.10	Pramu Bakti	1.243,50	1
5.180	04.1.0.452.0	Kepala SD Negeri Soko 1	1.354,00	1
5.181	04.1.0.452.1-JF	JF Guru Utama	1.251,00	1
5.182	04.1.0.452.2-JF	JF Guru Madya	2.502,00	2
5.183	04.1.0.452.3-JF	JF Guru Muda	3.753,00	3
5.184	04.1.0.452.4-JF	JF Guru Pertama	3.753,00	3
5.185	04.1.0.452.5-JF	JF Pustakawan Pelaksana	1.248,50	1
5.186	04.1.0.452.6	Pengelola Pendidikan	1.248,00	1
5.187	04.1.0.452.7	Pengelola Keuangan	1.248,00	1
5.188	04.1.0.452.8	Pengadministrasi Umum	1.246,25	1
5.189	04.1.0.452.9	Petugas Keamanan	3.732,00	3
5.190	04.1.0.452.10	Pramu Bakti	1.243,50	1
5.191	04.1.0.453.0	Kepala SD Negeri Soko 2	1.354,00	1
5.192	04.1.0.453.1-JF	JF Guru Utama	1.251,00	1
5.193	04.1.0.453.2-JF	JF Guru Madya	2.502,00	2
5.194	04.1.0.453.3-JF	JF Guru Muda	3.753,00	3
5.195	04.1.0.453.4-JF	JF Guru Pertama	3.753,00	3
5.196	04.1.0.453.5-JF	JF Pustakawan Pelaksana	1.248,50	1
5.197	04.1.0.453.6	Pengelola Pendidikan	1.248,00	1
5.198	04.1.0.453.7	Pengelola Keuangan	1.248,00	1
5.199	04.1.0.453.8	Pengadministrasi Umum	1.246,25	1
5.200	04.1.0.453.9	Petugas Keamanan	3.732,00	3
5.201	04.1.0.453.10	Pramu Bakti	1.243,50	1
5.202	04.1.0.454.0	Kepala SD Negeri Soko 3	1.354,00	1
5.203	04.1.0.454.1-JF	JF Guru Utama	1.251,00	1
5.204	04.1.0.454.2-JF	JF Guru Madya	2.502,00	2
5.205	04.1.0.454.3-JF	JF Guru Muda	3.753,00	3
5.206	04.1.0.454.4-JF	JF Guru Pertama	3.753,00	3
5.207	04.1.0.454.5-JF	JF Pustakawan Pelaksana	1.248,50	1
5.208	04.1.0.454.6	Pengelola Pendidikan	1.248,00	1
5.209	04.1.0.454.7	Pengelola Keuangan	1.248,00	1
5.210	04.1.0.454.8	Pengadministrasi Umum	1.246,25	1
5.211	04.1.0.454.9	Petugas Keamanan	3.732,00	3
5.212	04.1.0.454.10	Pramu Bakti	1.243,50	1
5.213	04.1.0.455.0	Kepala SD Negeri Soko 4	1.354,00	1
5.214	04.1.0.455.1-JF	JF Guru Utama	1.251,00	1
5.215	04.1.0.455.2-JF	JF Guru Madya	2.502,00	2
5.216	04.1.0.455.3-JF	JF Guru Muda	3.753,00	3
5.217	04.1.0.455.4-JF	JF Guru Pertama	3.753,00	3
5.218	04.1.0.455.5-JF	JF Pustakawan Pelaksana	1.248,50	1
5.219	04.1.0.455.6	Pengelola Pendidikan	1.248,00	1
5.220	04.1.0.455.7	Pengelola Keuangan	1.248,00	1
5.221	04.1.0.455.8	Pengadministrasi Umum	1.246,25	1
5.222	04.1.0.455.9	Petugas Keamanan	3.732,00	3
5.223	04.1.0.455.10	Pramu Bakti	1.243,50	1
5.224	04.1.0.456.0	Kepala SD Negeri Brojol 1	1.354,00	1
5.225	04.1.0.456.1-JF	JF Guru Utama	1.251,00	1
5.226	04.1.0.456.2-JF	JF Guru Madya	2.502,00	2
5.227	04.1.0.456.3-JF	JF Guru Muda	3.753,00	3
5.228	04.1.0.456.4-JF	JF Guru Pertama	3.753,00	3
5.229	04.1.0.456.5-JF	JF Pustakawan Pelaksana	1.248,50	1

NO	KODE JABATAN	NOMENKLATUR JABATAN	JUMLAH BEBAN KERJA	JUMLAH KEBUTUHAN PEGAWAI
5.230	04.1.0.456.6	Pengelola Pendidikan	1.248,00	1
5.231	04.1.0.456.7	Pengelola Keuangan	1.248,00	1
5.232	04.1.0.456.8	Pengadministrasi Umum	1.246,25	1
5.233	04.1.0.456.9	Petugas Keamanan	3.732,00	3
5.234	04.1.0.456.10	Pramu Bakti	1.243,50	1
5.235	04.1.0.457.0	Kepala SD Negeri Bagor 1	1.354,00	1
5.236	04.1.0.457.1-JF	JF Guru Utama	1.251,00	1
5.237	04.1.0.457.2-JF	JF Guru Madya	2.502,00	2
5.238	04.1.0.457.3-JF	JF Guru Muda	3.753,00	3
5.239	04.1.0.457.4-JF	JF Guru Pertama	3.753,00	3
5.240	04.1.0.457.5-JF	JF Pustakawan Pelaksana	1.248,50	1
5.241	04.1.0.457.6	Pengelola Pendidikan	1.248,00	1
5.242	04.1.0.457.7	Pengelola Keuangan	1.248,00	1
5.243	04.1.0.457.8	Pengadministrasi Umum	1.246,25	1
5.244	04.1.0.457.9	Petugas Keamanan	3.732,00	3
5.245	04.1.0.457.10	Pramu Bakti	1.243,50	1
5.246	04.1.0.458.0	Kepala SD Negeri Bagor 3	1.354,00	1
5.247	04.1.0.458.1-JF	JF Guru Utama	1.251,00	1
5.248	04.1.0.458.2-JF	JF Guru Madya	2.502,00	2
5.249	04.1.0.458.3-JF	JF Guru Muda	3.753,00	3
5.250	04.1.0.458.4-JF	JF Guru Pertama	3.753,00	3
5.251	04.1.0.458.5-JF	JF Pustakawan Pelaksana	1.248,50	1
5.252	04.1.0.458.6	Pengelola Pendidikan	1.248,00	1
5.253	04.1.0.458.7	Pengelola Keuangan	1.248,00	1
5.254	04.1.0.458.8	Pengadministrasi Umum	1.246,25	1
5.255	04.1.0.458.9	Petugas Keamanan	3.732,00	3
5.256	04.1.0.458.10	Pramu Bakti	1.243,50	1
5.257	04.1.0.459.0	Kepala SD Negeri Gilirejo 1	1.354,00	1
5.258	04.1.0.459.1-JF	JF Guru Utama	1.251,00	1
5.259	04.1.0.459.2-JF	JF Guru Madya	2.502,00	2
5.260	04.1.0.459.3-JF	JF Guru Muda	3.753,00	3
5.261	04.1.0.459.4-JF	JF Guru Pertama	3.753,00	3
5.262	04.1.0.459.5-JF	JF Pustakawan Pelaksana	1.248,50	1
5.263	04.1.0.459.6	Pengelola Pendidikan	1.248,00	1
5.264	04.1.0.459.7	Pengelola Keuangan	1.248,00	1
5.265	04.1.0.459.8	Pengadministrasi Umum	1.246,25	1
5.266	04.1.0.459.9	Petugas Keamanan	3.732,00	3
5.267	04.1.0.459.10	Pramu Bakti	1.243,50	1
5.268	04.1.0.460.0	Kepala SD Negeri Gilirejo 2	1.354,00	1
5.269	04.1.0.460.1-JF	JF Guru Utama	1.251,00	1
5.270	04.1.0.460.2-JF	JF Guru Madya	2.502,00	2
5.271	04.1.0.460.3-JF	JF Guru Muda	3.753,00	3
5.272	04.1.0.460.4-JF	JF Guru Pertama	3.753,00	3
5.273	04.1.0.460.5-JF	JF Pustakawan Pelaksana	1.248,50	1
5.274	04.1.0.460.6	Pengelola Pendidikan	1.248,00	1
5.275	04.1.0.460.7	Pengelola Keuangan	1.248,00	1
5.276	04.1.0.460.8	Pengadministrasi Umum	1.246,25	1
5.277	04.1.0.460.9	Petugas Keamanan	3.732,00	3
5.278	04.1.0.460.10	Pramu Bakti	1.243,50	1
5.279	04.1.0.461.0	Kepala SD Negeri Gilirejo 3	1.354,00	1
5.280	04.1.0.461.1-JF	JF Guru Utama	1.251,00	1
5.281	04.1.0.461.2-JF	JF Guru Madya	2.502,00	2
5.282	04.1.0.461.3-JF	JF Guru Muda	3.753,00	3
5.283	04.1.0.461.4-JF	JF Guru Pertama	3.753,00	3
5.284	04.1.0.461.5-JF	JF Pustakawan Pelaksana	1.248,50	1
5.285	04.1.0.461.6	Pengelola Pendidikan	1.248,00	1
5.286	04.1.0.461.7	Pengelola Keuangan	1.248,00	1
5.287	04.1.0.461.8	Pengadministrasi Umum	1.246,25	1
5.288	04.1.0.461.9	Petugas Keamanan	3.732,00	3
5.289	04.1.0.461.10	Pramu Bakti	1.243,50	1
5.290	04.1.0.462.0	Kepala SD Negeri Gilirejo 4	1.354,00	1
5.291	04.1.0.462.1-JF	JF Guru Utama	1.251,00	1
5.292	04.1.0.462.2-JF	JF Guru Madya	2.502,00	2
5.293	04.1.0.462.3-JF	JF Guru Muda	3.753,00	3
5.294	04.1.0.462.4-JF	JF Guru Pertama	3.753,00	3
5.295	04.1.0.462.5-JF	JF Pustakawan Pelaksana	1.248,50	1
5.296	04.1.0.462.6	Pengelola Pendidikan	1.248,00	1
5.297	04.1.0.462.7	Pengelola Keuangan	1.248,00	1
5.298	04.1.0.462.8	Pengadministrasi Umum	1.246,25	1
5.299	04.1.0.462.9	Petugas Keamanan	3.732,00	3
5.300	04.1.0.462.10	Pramu Bakti	1.243,50	1

NO	KODE JABATAN	NOMENKLATUR JABATAN	JUMLAH BEBAN KERJA	JUMLAH KEBUTUHAN PEGAWAI
5.301	04.1.0.463.0	Kepala SD Negeri Gilirejo 5	1.354,00	1
5.302	04.1.0.463.1-JF	JF Guru Utama	1.251,00	1
5.303	04.1.0.463.2-JF	JF Guru Madya	2.502,00	2
5.304	04.1.0.463.3-JF	JF Guru Muda	3.753,00	3
5.305	04.1.0.463.4-JF	JF Guru Pertama	3.753,00	3
5.306	04.1.0.463.5-JF	JF Pustakawan Pelaksana	1.248,50	1
5.307	04.1.0.463.6	Pengelola Pendidikan	1.248,00	1
5.308	04.1.0.463.7	Pengelola Keuangan	1.248,00	1
5.309	04.1.0.463.8	Pengadministrasi Umum	1.246,25	1
5.310	04.1.0.463.9	Petugas Keamanan	3.732,00	3
5.311	04.1.0.463.10	Pramu Bakti	1.243,50	1
5.312	04.1.0.464.0	Kepala SD Negeri Pendem 2	1.354,00	1
5.313	04.1.0.464.1-JF	JF Guru Utama	1.251,00	1
5.314	04.1.0.464.2-JF	JF Guru Madya	2.502,00	2
5.315	04.1.0.464.3-JF	JF Guru Muda	3.753,00	3
5.316	04.1.0.464.4-JF	JF Guru Pertama	3.753,00	3
5.317	04.1.0.464.5-JF	JF Pustakawan Pelaksana	1.248,50	1
5.318	04.1.0.464.6	Pengelola Pendidikan	1.248,00	1
5.319	04.1.0.464.7	Pengelola Keuangan	1.248,00	1
5.320	04.1.0.464.8	Pengadministrasi Umum	1.246,25	1
5.321	04.1.0.464.9	Petugas Keamanan	3.732,00	3
5.322	04.1.0.464.10	Pramu Bakti	1.243,50	1
5.323	04.1.0.465.0	Kepala SD Negeri Pendem 3	1.354,00	1
5.324	04.1.0.465.1-JF	JF Guru Utama	1.251,00	1
5.325	04.1.0.465.2-JF	JF Guru Madya	2.502,00	2
5.326	04.1.0.465.3-JF	JF Guru Muda	3.753,00	3
5.327	04.1.0.465.4-JF	JF Guru Pertama	3.753,00	3
5.328	04.1.0.465.5-JF	JF Pustakawan Pelaksana	1.248,50	1
5.329	04.1.0.465.6	Pengelola Pendidikan	1.248,00	1
5.330	04.1.0.465.7	Pengelola Keuangan	1.248,00	1
5.331	04.1.0.465.8	Pengadministrasi Umum	1.246,25	1
5.332	04.1.0.465.9	Petugas Keamanan	3.732,00	3
5.333	04.1.0.465.10	Pramu Bakti	1.243,50	1
5.334	04.1.0.466.0	Kepala SD Negeri Hadiluwih 1	1.354,00	1
5.335	04.1.0.466.1-JF	JF Guru Utama	1.251,00	1
5.336	04.1.0.466.2-JF	JF Guru Madya	2.502,00	2
5.337	04.1.0.466.3-JF	JF Guru Muda	3.753,00	3
5.338	04.1.0.466.4-JF	JF Guru Pertama	3.753,00	3
5.339	04.1.0.466.5-JF	JF Pustakawan Pelaksana	1.248,50	1
5.340	04.1.0.466.6	Pengelola Pendidikan	1.248,00	1
5.341	04.1.0.466.7	Pengelola Keuangan	1.248,00	1
5.342	04.1.0.466.8	Pengadministrasi Umum	1.246,25	1
5.343	04.1.0.466.9	Petugas Keamanan	3.732,00	3
5.344	04.1.0.466.10	Pramu Bakti	1.243,50	1
5.345	04.1.0.467.0	Kepala SD Negeri Jati 1	1.354,00	1
5.346	04.1.0.467.1-JF	JF Guru Utama	1.251,00	1
5.347	04.1.0.467.2-JF	JF Guru Madya	2.502,00	2
5.348	04.1.0.467.3-JF	JF Guru Muda	3.753,00	3
5.349	04.1.0.467.4-JF	JF Guru Pertama	3.753,00	3
5.350	04.1.0.467.5-JF	JF Pustakawan Pelaksana	1.248,50	1
5.351	04.1.0.467.6	Pengelola Pendidikan	1.248,00	1
5.352	04.1.0.467.7	Pengelola Keuangan	1.248,00	1
5.353	04.1.0.467.8	Pengadministrasi Umum	1.246,25	1
5.354	04.1.0.467.9	Petugas Keamanan	3.732,00	3
5.355	04.1.0.467.10	Pramu Bakti	1.243,50	1
5.356	04.1.0.468.0	Kepala SD Negeri Jati 3	1.354,00	1
5.357	04.1.0.468.1-JF	JF Guru Utama	1.251,00	1
5.358	04.1.0.468.2-JF	JF Guru Madya	2.502,00	2
5.359	04.1.0.468.3-JF	JF Guru Muda	3.753,00	3
5.360	04.1.0.468.4-JF	JF Guru Pertama	3.753,00	3
5.361	04.1.0.468.5-JF	JF Pustakawan Pelaksana	1.248,50	1
5.362	04.1.0.468.6	Pengelola Pendidikan	1.248,00	1
5.363	04.1.0.468.7	Pengelola Keuangan	1.248,00	1
5.364	04.1.0.468.8	Pengadministrasi Umum	1.246,25	1
5.365	04.1.0.468.9	Petugas Keamanan	3.732,00	3
5.366	04.1.0.468.10	Pramu Bakti	1.243,50	1
5.367	04.1.0.469.0	Kepala SD Negeri Cepoko 1	1.354,00	1
5.368	04.1.0.469.1-JF	JF Guru Utama	1.251,00	1
5.369	04.1.0.469.2-JF	JF Guru Madya	2.502,00	2
5.370	04.1.0.469.3-JF	JF Guru Muda	3.753,00	3
5.371	04.1.0.469.4-JF	JF Guru Pertama	3.753,00	3

NO	KODE JABATAN	NOMENKLATUR JABATAN	JUMLAH BEBAN KERJA	JUMLAH KEBUTUHAN PEGAWAI
5.372	04.1.0.469.5-JF	JF Pustakawan Pelaksana	1.248,50	1
5.373	04.1.0.469.6	Pengelola Pendidikan	1.248,00	1
5.374	04.1.0.469.7	Pengelola Keuangan	1.248,00	1
5.375	04.1.0.469.8	Pengadministrasi Umum	1.246,25	1
5.376	04.1.0.469.9	Petugas Keamanan	3.732,00	3
5.377	04.1.0.469.10	Pramu Bakti	1.243,50	1
5.378	04.1.0.470.0	Kepala SD Negeri Cepoko 2	1.354,00	1
5.379	04.1.0.470.1-JF	JF Guru Utama	1.251,00	1
5.380	04.1.0.470.2-JF	JF Guru Madya	2.502,00	2
5.381	04.1.0.470.3-JF	JF Guru Muda	3.753,00	3
5.382	04.1.0.470.4-JF	JF Guru Pertama	3.753,00	3
5.383	04.1.0.470.5-JF	JF Pustakawan Pelaksana	1.248,50	1
5.384	04.1.0.470.6	Pengelola Pendidikan	1.248,00	1
5.385	04.1.0.470.7	Pengelola Keuangan	1.248,00	1
5.386	04.1.0.470.8	Pengadministrasi Umum	1.246,25	1
5.387	04.1.0.470.9	Petugas Keamanan	3.732,00	3
5.388	04.1.0.470.10	Pramu Bakti	1.243,50	1
5.389	04.1.0.471.0	Kepala SD Negeri Mojopuro 1	1.354,00	1
5.390	04.1.0.471.1-JF	JF Guru Utama	1.251,00	1
5.391	04.1.0.471.2-JF	JF Guru Madya	2.502,00	2
5.392	04.1.0.471.3-JF	JF Guru Muda	3.753,00	3
5.393	04.1.0.471.4-JF	JF Guru Pertama	3.753,00	3
5.394	04.1.0.471.5-JF	JF Pustakawan Pelaksana	1.248,50	1
5.395	04.1.0.471.6	Pengelola Pendidikan	1.248,00	1
5.396	04.1.0.471.7	Pengelola Keuangan	1.248,00	1
5.397	04.1.0.471.8	Pengadministrasi Umum	1.246,25	1
5.398	04.1.0.471.9	Petugas Keamanan	3.732,00	3
5.399	04.1.0.471.10	Pramu Bakti	1.243,50	1
5.400	04.1.0.472.0	Kepala SD Negeri Mojopuro 3	1.354,00	1
5.401	04.1.0.472.1-JF	JF Guru Utama	1.251,00	1
5.402	04.1.0.472.2-JF	JF Guru Madya	2.502,00	2
5.403	04.1.0.472.3-JF	JF Guru Muda	3.753,00	3
5.404	04.1.0.472.4-JF	JF Guru Pertama	3.753,00	3
5.405	04.1.0.472.5-JF	JF Pustakawan Pelaksana	1.248,50	1
5.406	04.1.0.472.6	Pengelola Pendidikan	1.248,00	1
5.407	04.1.0.472.7	Pengelola Keuangan	1.248,00	1
5.408	04.1.0.472.8	Pengadministrasi Umum	1.246,25	1
5.409	04.1.0.472.9	Petugas Keamanan	3.732,00	3
5.410	04.1.0.472.10	Pramu Bakti	1.243,50	1
5.411	04.1.0.473.0	Kepala SD Negeri Ngandul 1	1.354,00	1
5.412	04.1.0.473.1-JF	JF Guru Utama	2.502,00	2
5.413	04.1.0.473.2-JF	JF Guru Madya	2.502,00	2
5.414	04.1.0.473.3-JF	JF Guru Muda	3.753,00	3
5.415	04.1.0.473.4-JF	JF Guru Pertama	3.753,00	3
5.416	04.1.0.473.5-JF	JF Pustakawan Pelaksana	1.248,50	1
5.417	04.1.0.473.6	Pengelola Pendidikan	1.248,00	1
5.418	04.1.0.473.7	Pengelola Keuangan	1.248,00	1
5.419	04.1.0.473.8	Pengadministrasi Umum	1.246,25	1
5.420	04.1.0.473.9	Petugas Keamanan	3.732,00	3
5.421	04.1.0.473.10	Pramu Bakti	1.243,50	1
5.422	04.1.0.474.0	Kepala SD Negeri Ngandul 2	1.354,00	1
5.423	04.1.0.474.1-JF	JF Guru Utama	1.251,00	1
5.424	04.1.0.474.2-JF	JF Guru Madya	2.502,00	2
5.425	04.1.0.474.3-JF	JF Guru Muda	3.753,00	3
5.426	04.1.0.474.4-JF	JF Guru Pertama	3.753,00	3
5.427	04.1.0.474.5-JF	JF Pustakawan Pelaksana	1.248,50	1
5.428	04.1.0.474.6	Pengelola Pendidikan	1.248,00	1
5.429	04.1.0.474.7	Pengelola Keuangan	1.248,00	1
5.430	04.1.0.474.8	Pengadministrasi Umum	1.246,25	1
5.431	04.1.0.474.9	Petugas Keamanan	3.732,00	3
5.432	04.1.0.474.10	Pramu Bakti	1.243,50	1
5.433	04.1.0.475.0	Kepala SD Negeri Kacangan 1	1.354,00	1
5.434	04.1.0.475.1-JF	JF Guru Utama	1.251,00	1
5.435	04.1.0.475.2-JF	JF Guru Madya	2.502,00	2
5.436	04.1.0.475.3-JF	JF Guru Muda	3.753,00	3
5.437	04.1.0.475.4-JF	JF Guru Pertama	3.753,00	3
5.438	04.1.0.475.5-JF	JF Pustakawan Pelaksana	1.248,50	1
5.439	04.1.0.475.6	Pengelola Pendidikan	1.248,00	1
5.440	04.1.0.475.7	Pengelola Keuangan	1.248,00	1
5.441	04.1.0.475.8	Pengadministrasi Umum	1.246,25	1
5.442	04.1.0.475.9	Petugas Keamanan	3.732,00	3

NO	KODE JABATAN	NOMENKLATUR JABATAN	JUMLAH BEBAN KERJA	JUMLAH KEBUTUHAN PEGAWAI
5.443	04.1.0.475.10	Pramu Bakti	1.243,50	1
5.444	04.1.0.476.0	Kepala SD Negeri Kacangan 2	1.354,00	1
5.445	04.1.0.476.1-JF	JF Guru Utama	1.251,00	1
5.446	04.1.0.476.2-JF	JF Guru Madya	2.502,00	2
5.447	04.1.0.476.3-JF	JF Guru Muda	3.753,00	3
5.448	04.1.0.476.4-JF	JF Guru Pertama	3.753,00	3
5.449	04.1.0.476.5-JF	JF Pustakawan Pelaksana	1.248,50	1
5.450	04.1.0.476.6	Pengelola Pendidikan	1.248,00	1
5.451	04.1.0.476.7	Pengelola Keuangan	1.248,00	1
5.452	04.1.0.476.8	Pengadministrasi Umum	1.246,25	1
5.453	04.1.0.476.9	Petugas Keamanan	3.732,00	3
5.454	04.1.0.476.10	Pramu Bakti	1.243,50	1
5.455	04.1.0.477.0	Kepala SD Negeri Pagak 1	1.354,00	1
5.456	04.1.0.477.1-JF	JF Guru Utama	1.251,00	1
5.457	04.1.0.477.2-JF	JF Guru Madya	2.502,00	2
5.458	04.1.0.477.3-JF	JF Guru Muda	3.753,00	3
5.459	04.1.0.477.4-JF	JF Guru Pertama	3.753,00	3
5.460	04.1.0.477.5-JF	JF Pustakawan Pelaksana	1.248,50	1
5.461	04.1.0.477.6	Pengelola Pendidikan	1.248,00	1
5.462	04.1.0.477.7	Pengelola Keuangan	1.248,00	1
5.463	04.1.0.477.8	Pengadministrasi Umum	1.246,25	1
5.464	04.1.0.477.9	Petugas Keamanan	3.732,00	3
5.465	04.1.0.477.10	Pramu Bakti	1.243,50	1
5.466	04.1.0.478.0	Kepala SD Negeri Tlogotirto 1	1.354,00	1
5.467	04.1.0.478.1-JF	JF Guru Utama	1.251,00	1
5.468	04.1.0.478.2-JF	JF Guru Madya	2.502,00	2
5.469	04.1.0.478.3-JF	JF Guru Muda	3.753,00	3
5.470	04.1.0.478.4-JF	JF Guru Pertama	3.753,00	3
5.471	04.1.0.478.5-JF	JF Pustakawan Pelaksana	1.248,50	1
5.472	04.1.0.478.6	Pengelola Pendidikan	1.248,00	1
5.473	04.1.0.478.7	Pengelola Keuangan	1.248,00	1
5.474	04.1.0.478.8	Pengadministrasi Umum	1.246,25	1
5.475	04.1.0.478.9	Petugas Keamanan	3.732,00	3
5.476	04.1.0.478.10	Pramu Bakti	1.243,50	1
5.477	04.1.0.479.0	Kepala SD Negeri Tlogotirto 2	1.354,00	1
5.478	04.1.0.479.1-JF	JF Guru Utama	1.251,00	1
5.479	04.1.0.479.2-JF	JF Guru Madya	2.502,00	2
5.480	04.1.0.479.3-JF	JF Guru Muda	3.753,00	3
5.481	04.1.0.479.4-JF	JF Guru Pertama	3.753,00	3
5.482	04.1.0.479.5-JF	JF Pustakawan Pelaksana	1.248,50	1
5.483	04.1.0.479.6	Pengelola Pendidikan	1.248,00	1
5.484	04.1.0.479.7	Pengelola Keuangan	1.248,00	1
5.485	04.1.0.479.8	Pengadministrasi Umum	1.246,25	1
5.486	04.1.0.479.9	Petugas Keamanan	3.732,00	3
5.487	04.1.0.479.10	Pramu Bakti	1.243,50	1
5.488	04.1.0.480.0	Kepala SD Negeri Ngargosari 1	1.354,00	1
5.489	04.1.0.480.1-JF	JF Guru Utama	1.251,00	1
5.490	04.1.0.480.2-JF	JF Guru Madya	2.502,00	2
5.491	04.1.0.480.3-JF	JF Guru Muda	3.753,00	3
5.492	04.1.0.480.4-JF	JF Guru Pertama	3.753,00	3
5.493	04.1.0.480.5-JF	JF Pustakawan Pelaksana	1.248,50	1
5.494	04.1.0.480.6	Pengelola Pendidikan	1.248,00	1
5.495	04.1.0.480.7	Pengelola Keuangan	1.248,00	1
5.496	04.1.0.480.8	Pengadministrasi Umum	1.246,25	1
5.497	04.1.0.480.9	Petugas Keamanan	3.732,00	3
5.498	04.1.0.480.10	Pramu Bakti	1.243,50	1
5.499	04.1.0.481.0	Kepala SD Negeri Ngargosari 2	1.354,00	1
5.500	04.1.0.481.1-JF	JF Guru Utama	1.251,00	1
5.501	04.1.0.481.2-JF	JF Guru Madya	2.502,00	2
5.502	04.1.0.481.3-JF	JF Guru Muda	3.753,00	3
5.503	04.1.0.481.4-JF	JF Guru Pertama	3.753,00	3
5.504	04.1.0.481.5-JF	JF Pustakawan Pelaksana	1.248,50	1
5.505	04.1.0.481.6	Pengelola Pendidikan	1.248,00	1
5.506	04.1.0.481.7	Pengelola Keuangan	1.248,00	1
5.507	04.1.0.481.8	Pengadministrasi Umum	1.246,25	1
5.508	04.1.0.481.9	Petugas Keamanan	3.732,00	3
5.509	04.1.0.481.10	Pramu Bakti	1.243,50	1
5.510	04.1.0.482.0	Kepala SD Negeri Ngargosari 3	1.354,00	1
5.511	04.1.0.482.1-JF	JF Guru Utama	1.251,00	1
5.512	04.1.0.482.2-JF	JF Guru Madya	2.502,00	2
5.513	04.1.0.482.3-JF	JF Guru Muda	3.753,00	3

NO	KODE JABATAN	NOMENKLATUR JABATAN	JUMLAH BEBAN KERJA	JUMLAH KEBUTUHAN PEGAWAI
5.514	04.1.0.482.4-JF	JF Guru Pertama	3.753,00	3
5.515	04.1.0.482.5-JF	JF Pustakawan Pelaksana	1.248,50	1
5.516	04.1.0.482.6	Pengelola Pendidikan	1.248,00	1
5.517	04.1.0.482.7	Pengelola Keuangan	1.248,00	1
5.518	04.1.0.482.8	Pengadministrasi Umum	1.246,25	1
5.519	04.1.0.482.9	Petugas Keamanan	3.732,00	3
5.520	04.1.0.482.10	Pramu Bakti	1.243,50	1
5.521	04.1.0.483.0	Kepala SD Negeri Ngargosari 4	1.354,00	1
5.522	04.1.0.483.1-JF	JF Guru Utama	1.251,00	1
5.523	04.1.0.483.2-JF	JF Guru Madya	2.502,00	2
5.524	04.1.0.483.3-JF	JF Guru Muda	3.753,00	3
5.525	04.1.0.483.4-JF	JF Guru Pertama	3.753,00	3
5.526	04.1.0.483.5-JF	JF Pustakawan Pelaksana	1.248,50	1
5.527	04.1.0.483.6	Pengelola Pendidikan	1.248,00	1
5.528	04.1.0.483.7	Pengelola Keuangan	1.248,00	1
5.529	04.1.0.483.8	Pengadministrasi Umum	1.246,25	1
5.530	04.1.0.483.9	Petugas Keamanan	3.732,00	3
5.531	04.1.0.483.10	Pramu Bakti	1.243,50	1
5.532	04.1.0.484.0	Kepala SD Negeri Ngargotirto 1	1.354,00	1
5.533	04.1.0.484.1-JF	JF Guru Utama	1.251,00	1
5.534	04.1.0.484.2-JF	JF Guru Madya	2.502,00	2
5.535	04.1.0.484.3-JF	JF Guru Muda	3.753,00	3
5.536	04.1.0.484.4-JF	JF Guru Pertama	3.753,00	3
5.537	04.1.0.484.5-JF	JF Pustakawan Pelaksana	1.248,50	1
5.538	04.1.0.484.6	Pengelola Pendidikan	1.248,00	1
5.539	04.1.0.484.7	Pengelola Keuangan	1.248,00	1
5.540	04.1.0.484.8	Pengadministrasi Umum	1.246,25	1
5.541	04.1.0.484.9	Petugas Keamanan	3.732,00	3
5.542	04.1.0.484.10	Pramu Bakti	1.243,50	1
5.543	04.1.0.485.0	Kepala SD Negeri Ngargotirto 3	1.354,00	1
5.544	04.1.0.485.1-JF	JF Guru Utama	1.251,00	1
5.545	04.1.0.485.2-JF	JF Guru Madya	2.502,00	2
5.546	04.1.0.485.3-JF	JF Guru Muda	3.753,00	3
5.547	04.1.0.485.4-JF	JF Guru Pertama	3.753,00	3
5.548	04.1.0.485.5-JF	JF Pustakawan Pelaksana	1.248,50	1
5.549	04.1.0.485.6	Pengelola Pendidikan	1.248,00	1
5.550	04.1.0.485.7	Pengelola Keuangan	1.248,00	1
5.551	04.1.0.485.8	Pengadministrasi Umum	1.246,25	1
5.552	04.1.0.485.9	Petugas Keamanan	3.732,00	3
5.553	04.1.0.485.10	Pramu Bakti	1.243,50	1
5.554	04.1.0.486.0	Kepala SD Negeri Ngargotirto 4	1.354,00	1
5.555	04.1.0.486.1-JF	JF Guru Utama	1.251,00	1
5.556	04.1.0.486.2-JF	JF Guru Madya	2.502,00	2
5.557	04.1.0.486.3-JF	JF Guru Muda	3.753,00	3
5.558	04.1.0.486.4-JF	JF Guru Pertama	3.753,00	3
5.559	04.1.0.486.5-JF	JF Pustakawan Pelaksana	1.248,50	1
5.560	04.1.0.486.6	Pengelola Pendidikan	1.248,00	1
5.561	04.1.0.486.7	Pengelola Keuangan	1.248,00	1
5.562	04.1.0.486.8	Pengadministrasi Umum	1.246,25	1
5.563	04.1.0.486.9	Petugas Keamanan	3.732,00	3
5.564	04.1.0.486.10	Pramu Bakti	1.243,50	1
5.565	04.1.0.487.0	Kepala SD Negeri Sono 1	1.354,00	1
5.566	04.1.0.487.1-JF	JF Guru Utama	1.251,00	1
5.567	04.1.0.487.2-JF	JF Guru Madya	2.502,00	2
5.568	04.1.0.487.3-JF	JF Guru Muda	3.753,00	3
5.569	04.1.0.487.4-JF	JF Guru Pertama	3.753,00	3
5.570	04.1.0.487.5-JF	JF Pustakawan Pelaksana	1.248,50	1
5.571	04.1.0.487.6	Pengelola Pendidikan	1.248,00	1
5.572	04.1.0.487.7	Pengelola Keuangan	1.248,00	1
5.573	04.1.0.487.8	Pengadministrasi Umum	1.246,25	1
5.574	04.1.0.487.9	Petugas Keamanan	3.732,00	3
5.575	04.1.0.487.10	Pramu Bakti	1.243,50	1
5.576	04.1.0.488.0	Kepala SD Negeri Sono 2	1.354,00	1
5.577	04.1.0.488.1-JF	JF Guru Utama	1.251,00	1
5.578	04.1.0.488.2-JF	JF Guru Madya	2.502,00	2
5.579	04.1.0.488.3-JF	JF Guru Muda	3.753,00	3
5.580	04.1.0.488.4-JF	JF Guru Pertama	3.753,00	3
5.581	04.1.0.488.5-JF	JF Pustakawan Pelaksana	1.248,50	1
5.582	04.1.0.488.6	Pengelola Pendidikan	1.248,00	1
5.583	04.1.0.488.7	Pengelola Keuangan	1.248,00	1
5.584	04.1.0.488.8	Pengadministrasi Umum	1.246,25	1

NO	KODE JABATAN	NOMENKLATUR JABATAN	JUMLAH BEBAN KERJA	JUMLAH KEBUTUHAN PEGAWAI
5.585	04.1.0.488.9	Petugas Keamanan	3.732,00	3
5.586	04.1.0.488.10	Pramu Bakti	1.243,50	1
5.587	04.1.0.489.0	Kepala SD Negeri Tempelrejo 1	1.354,00	1
5.588	04.1.0.489.1-JF	JF Guru Utama	1.251,00	1
5.589	04.1.0.489.2-JF	JF Guru Madya	2.502,00	2
5.590	04.1.0.489.3-JF	JF Guru Muda	3.753,00	3
5.591	04.1.0.489.4-JF	JF Guru Pertama	3.753,00	3
5.592	04.1.0.489.5-JF	JF Pustakawan Pelaksana	1.248,50	1
5.593	04.1.0.489.6	Pengelola Pendidikan	1.248,00	1
5.594	04.1.0.489.7	Pengelola Keuangan	1.248,00	1
5.595	04.1.0.489.8	Pengadministrasi Umum	1.246,25	1
5.596	04.1.0.489.9	Petugas Keamanan	3.732,00	3
5.597	04.1.0.489.10	Pramu Bakti	1.243,50	1
5.598	04.1.0.490.0	Kepala SD Negeri Trombol 1	1.354,00	1
5.599	04.1.0.490.1-JF	JF Guru Utama	1.251,00	1
5.600	04.1.0.490.2-JF	JF Guru Madya	2.502,00	2
5.601	04.1.0.490.3-JF	JF Guru Muda	3.753,00	3
5.602	04.1.0.490.4-JF	JF Guru Pertama	3.753,00	3
5.603	04.1.0.490.5-JF	JF Pustakawan Pelaksana	1.248,50	1
5.604	04.1.0.490.6	Pengelola Pendidikan	1.248,00	1
5.605	04.1.0.490.7	Pengelola Keuangan	1.248,00	1
5.606	04.1.0.490.8	Pengadministrasi Umum	1.246,25	1
5.607	04.1.0.490.9	Petugas Keamanan	3.732,00	3
5.608	04.1.0.490.10	Pramu Bakti	1.243,50	1
5.609	04.1.0.491.0	Kepala SD Negeri Trombol 2	1.354,00	1
5.610	04.1.0.491.1-JF	JF Guru Utama	1.251,00	1
5.611	04.1.0.491.2-JF	JF Guru Madya	2.502,00	2
5.612	04.1.0.491.3-JF	JF Guru Muda	3.753,00	3
5.613	04.1.0.491.4-JF	JF Guru Pertama	3.753,00	3
5.614	04.1.0.491.5-JF	JF Pustakawan Pelaksana	1.248,50	1
5.615	04.1.0.491.6	Pengelola Pendidikan	1.248,00	1
5.616	04.1.0.491.7	Pengelola Keuangan	1.248,00	1
5.617	04.1.0.491.8	Pengadministrasi Umum	1.246,25	1
5.618	04.1.0.491.9	Petugas Keamanan	3.732,00	3
5.619	04.1.0.491.10	Pramu Bakti	1.243,50	1
5.620	04.1.0.492.0	Kepala SD Negeri Pare 1	1.354,00	1
5.621	04.1.0.492.1-JF	JF Guru Utama	1.251,00	1
5.622	04.1.0.492.2-JF	JF Guru Madya	2.502,00	2
5.623	04.1.0.492.3-JF	JF Guru Muda	3.753,00	3
5.624	04.1.0.492.4-JF	JF Guru Pertama	3.753,00	3
5.625	04.1.0.492.5-JF	JF Pustakawan Pelaksana	1.248,50	1
5.626	04.1.0.492.6	Pengelola Pendidikan	1.248,00	1
5.627	04.1.0.492.7	Pengelola Keuangan	1.248,00	1
5.628	04.1.0.492.8	Pengadministrasi Umum	1.246,25	1
5.629	04.1.0.492.9	Petugas Keamanan	3.732,00	3
5.630	04.1.0.492.10	Pramu Bakti	1.243,50	1
5.631	04.1.0.493.0	Kepala SD Negeri Pare 2	1.354,00	1
5.632	04.1.0.493.1-JF	JF Guru Utama	1.251,00	1
5.633	04.1.0.493.2-JF	JF Guru Madya	2.502,00	2
5.634	04.1.0.493.3-JF	JF Guru Muda	3.753,00	3
5.635	04.1.0.493.4-JF	JF Guru Pertama	3.753,00	3
5.636	04.1.0.493.5-JF	JF Pustakawan Pelaksana	1.248,50	1
5.637	04.1.0.493.6	Pengelola Pendidikan	1.248,00	1
5.638	04.1.0.493.7	Pengelola Keuangan	1.248,00	1
5.639	04.1.0.493.8	Pengadministrasi Umum	1.246,25	1
5.640	04.1.0.493.9	Petugas Keamanan	3.732,00	3
5.641	04.1.0.493.10	Pramu Bakti	1.243,50	1
5.642	04.1.0.494.0	Kepala SD Negeri Jekani 1	1.354,00	1
5.643	04.1.0.494.1-JF	JF Guru Utama	1.251,00	1
5.644	04.1.0.494.2-JF	JF Guru Madya	2.502,00	2
5.645	04.1.0.494.3-JF	JF Guru Muda	3.753,00	3
5.646	04.1.0.494.4-JF	JF Guru Pertama	3.753,00	3
5.647	04.1.0.494.5-JF	JF Pustakawan Pelaksana	1.248,50	1
5.648	04.1.0.494.6	Pengelola Pendidikan	1.248,00	1
5.649	04.1.0.494.7	Pengelola Keuangan	1.248,00	1
5.650	04.1.0.494.8	Pengadministrasi Umum	1.246,25	1
5.651	04.1.0.494.9	Petugas Keamanan	3.732,00	3
5.652	04.1.0.494.10	Pramu Bakti	1.243,50	1
5.653	04.1.0.495.0	Kepala SD Negeri Jekani 2	1.354,00	1
5.654	04.1.0.495.1-JF	JF Guru Utama	1.251,00	1
5.655	04.1.0.495.2-JF	JF Guru Madya	2.502,00	2

NO	KODE JABATAN	NOMENKLATUR JABATAN	JUMLAH BEBAN KERJA	JUMLAH KEBUTUHAN PEGAWAI
5.656	04.1.0.495.3-JF	JF Guru Muda	3.753,00	3
5.657	04.1.0.495.4-JF	JF Guru Pertama	3.753,00	3
5.658	04.1.0.495.5-JF	JF Pustakawan Pelaksana	1.248,50	1
5.659	04.1.0.495.6	Pengelola Pendidikan	1.248,00	1
5.660	04.1.0.495.7	Pengelola Keuangan	1.248,00	1
5.661	04.1.0.495.8	Pengadministrasi Umum	1.246,25	1
5.662	04.1.0.495.9	Petugas Keamanan	3.732,00	3
5.663	04.1.0.495.10	Pramu Bakti	1.243,50	1
5.664	04.1.0.496.0	Kepala SD Negeri Jekani 3	1.354,00	1
5.665	04.1.0.496.1-JF	JF Guru Utama	1.251,00	1
5.666	04.1.0.496.2-JF	JF Guru Madya	2.502,00	2
5.667	04.1.0.496.3-JF	JF Guru Muda	3.753,00	3
5.668	04.1.0.496.4-JF	JF Guru Pertama	3.753,00	3
5.669	04.1.0.496.5-JF	JF Pustakawan Pelaksana	1.248,50	1
5.670	04.1.0.496.6	Pengelola Pendidikan	1.248,00	1
5.671	04.1.0.496.7	Pengelola Keuangan	1.248,00	1
5.672	04.1.0.496.8	Pengadministrasi Umum	1.246,25	1
5.673	04.1.0.496.9	Petugas Keamanan	3.732,00	3
5.674	04.1.0.496.10	Pramu Bakti	1.243,50	1
5.675	04.1.0.497.0	Kepala SD Negeri Kedawung 1	1.354,00	1
5.676	04.1.0.497.1-JF	JF Guru Utama	3.753,00	3
5.677	04.1.0.497.2-JF	JF Guru Madya	2.502,00	2
5.678	04.1.0.497.3-JF	JF Guru Muda	3.753,00	3
5.679	04.1.0.497.4-JF	JF Guru Pertama	3.753,00	3
5.680	04.1.0.497.5-JF	JF Pustakawan Pelaksana	1.248,50	1
5.681	04.1.0.497.6	Pengelola Pendidikan	1.248,00	1
5.682	04.1.0.497.7	Pengelola Keuangan	1.248,00	1
5.683	04.1.0.497.8	Pengadministrasi Umum	1.246,25	1
5.684	04.1.0.497.9	Petugas Keamanan	3.732,00	3
5.685	04.1.0.497.10	Pramu Bakti	1.243,50	1
5.686	04.1.0.498.0	Kepala SD Negeri Kedawung 2	1.354,00	1
5.687	04.1.0.498.1-JF	JF Guru Utama	1.251,00	1
5.688	04.1.0.498.2-JF	JF Guru Madya	2.502,00	2
5.689	04.1.0.498.3-JF	JF Guru Muda	3.753,00	3
5.690	04.1.0.498.4-JF	JF Guru Pertama	3.753,00	3
5.691	04.1.0.498.5-JF	JF Pustakawan Pelaksana	1.248,50	1
5.692	04.1.0.498.6	Pengelola Pendidikan	1.248,00	1
5.693	04.1.0.498.7	Pengelola Keuangan	1.248,00	1
5.694	04.1.0.498.8	Pengadministrasi Umum	1.246,25	1
5.695	04.1.0.498.9	Petugas Keamanan	3.732,00	3
5.696	04.1.0.498.10	Pramu Bakti	1.243,50	1
5.697	04.1.0.499.0	Kepala SD Negeri Kedawung 4	1.354,00	1
5.698	04.1.0.499.1-JF	JF Guru Utama	1.251,00	1
5.699	04.1.0.499.2-JF	JF Guru Madya	2.502,00	2
5.700	04.1.0.499.3-JF	JF Guru Muda	3.753,00	3
5.701	04.1.0.499.4-JF	JF Guru Pertama	3.753,00	3
5.702	04.1.0.499.5-JF	JF Pustakawan Pelaksana	1.248,50	1
5.703	04.1.0.499.6	Pengelola Pendidikan	1.248,00	1
5.704	04.1.0.499.7	Pengelola Keuangan	1.248,00	1
5.705	04.1.0.499.8	Pengadministrasi Umum	1.246,25	1
5.706	04.1.0.499.9	Petugas Keamanan	3.732,00	3
5.707	04.1.0.499.10	Pramu Bakti	1.243,50	1
5.708	04.1.0.500.0	Kepala SD Negeri Jambangan 1	1.354,00	1
5.709	04.1.0.500.1-JF	JF Guru Utama	1.251,00	1
5.710	04.1.0.500.2-JF	JF Guru Madya	2.502,00	2
5.711	04.1.0.500.3-JF	JF Guru Muda	3.753,00	3
5.712	04.1.0.500.4-JF	JF Guru Pertama	3.753,00	3
5.713	04.1.0.500.5-JF	JF Pustakawan Pelaksana	1.248,50	1
5.714	04.1.0.500.6	Pengelola Pendidikan	1.248,00	1
5.715	04.1.0.500.7	Pengelola Keuangan	1.248,00	1
5.716	04.1.0.500.8	Pengadministrasi Umum	1.246,25	1
5.717	04.1.0.500.9	Petugas Keamanan	3.732,00	3
5.718	04.1.0.500.10	Pramu Bakti	1.243,50	1
5.719	04.1.0.501.0	Kepala SD Negeri Jambangan 2	1.354,00	1
5.720	04.1.0.501.1-JF	JF Guru Utama	1.251,00	1
5.721	04.1.0.501.2-JF	JF Guru Madya	2.502,00	2
5.722	04.1.0.501.3-JF	JF Guru Muda	3.753,00	3
5.723	04.1.0.501.4-JF	JF Guru Pertama	3.753,00	3
5.724	04.1.0.501.5-JF	JF Pustakawan Pelaksana	1.248,50	1
5.725	04.1.0.501.6	Pengelola Pendidikan	1.248,00	1
5.726	04.1.0.501.7	Pengelola Keuangan	1.248,00	1

NO	KODE JABATAN	NOMENKLATUR JABATAN	JUMLAH BEBAN KERJA	JUMLAH KEBUTUHAN PEGAWAI
5.727	04.1.0.501.8	Pengadministrasi Umum	1.246,25	1
5.728	04.1.0.501.9	Petugas Keamanan	3.732,00	3
5.729	04.1.0.501.10	Pramu Bakti	1.243,50	1
5.730	04.1.0.502.0	Kepala SD Negeri Gemantar 1	1.354,00	1
5.731	04.1.0.502.1-JF	JF Guru Utama	1.251,00	1
5.732	04.1.0.502.2-JF	JF Guru Madya	2.502,00	2
5.733	04.1.0.502.3-JF	JF Guru Muda	3.753,00	3
5.734	04.1.0.502.4-JF	JF Guru Pertama	3.753,00	3
5.735	04.1.0.502.5-JF	JF Pustakawan Pelaksana	1.248,50	1
5.736	04.1.0.502.6	Pengelola Pendidikan	1.248,00	1
5.737	04.1.0.502.7	Pengelola Keuangan	1.248,00	1
5.738	04.1.0.502.8	Pengadministrasi Umum	1.246,25	1
5.739	04.1.0.502.9	Petugas Keamanan	3.732,00	3
5.740	04.1.0.502.10	Pramu Bakti	1.243,50	1
5.741	04.1.0.503.0	Kepala SD Negeri Gemantar 2	1.354,00	1
5.742	04.1.0.503.1-JF	JF Guru Utama	2.502,00	2
5.743	04.1.0.503.2-JF	JF Guru Madya	2.502,00	2
5.744	04.1.0.503.3-JF	JF Guru Muda	2.502,00	2
5.745	04.1.0.503.4-JF	JF Guru Pertama	2.502,00	2
5.746	04.1.0.503.5-JF	JF Pustakawan Pelaksana	1.248,50	1
5.747	04.1.0.503.6	Pengelola Pendidikan	1.248,00	1
5.748	04.1.0.503.7	Pengelola Keuangan	1.248,00	1
5.749	04.1.0.503.8	Pengadministrasi Umum	1.246,25	1
5.750	04.1.0.503.9	Petugas Keamanan	3.732,00	3
5.751	04.1.0.503.10	Pramu Bakti	1.243,50	1
5.752	04.1.0.504.0	Kepala SD Negeri Gemantar 3	1.354,00	1
5.753	04.1.0.504.1-JF	JF Guru Utama	1.251,00	1
5.754	04.1.0.504.2-JF	JF Guru Madya	2.502,00	2
5.755	04.1.0.504.3-JF	JF Guru Muda	3.753,00	3
5.756	04.1.0.504.4-JF	JF Guru Pertama	3.753,00	3
5.757	04.1.0.504.5-JF	JF Pustakawan Pelaksana	1.248,50	1
5.758	04.1.0.504.6	Pengelola Pendidikan	1.248,00	1
5.759	04.1.0.504.7	Pengelola Keuangan	1.248,00	1
5.760	04.1.0.504.8	Pengadministrasi Umum	1.246,25	1
5.761	04.1.0.504.9	Petugas Keamanan	3.732,00	3
5.762	04.1.0.504.10	Pramu Bakti	1.243,50	1
5.763	04.1.0.505.0	Kepala SD Negeri Sumberejo 1	1.354,00	1
5.764	04.1.0.505.1-JF	JF Guru Utama	1.251,00	1
5.765	04.1.0.505.2-JF	JF Guru Madya	2.502,00	2
5.766	04.1.0.505.3-JF	JF Guru Muda	3.753,00	3
5.767	04.1.0.505.4-JF	JF Guru Pertama	3.753,00	3
5.768	04.1.0.505.5-JF	JF Pustakawan Pelaksana	1.248,50	1
5.769	04.1.0.505.6	Pengelola Pendidikan	1.248,00	1
5.770	04.1.0.505.7	Pengelola Keuangan	1.248,00	1
5.771	04.1.0.505.8	Pengadministrasi Umum	1.246,25	1
5.772	04.1.0.505.9	Petugas Keamanan	3.732,00	3
5.773	04.1.0.505.10	Pramu Bakti	1.243,50	1
5.774	04.1.0.506.0	Kepala SD Negeri Sumberejo 2	1.354,00	1
5.775	04.1.0.506.1-JF	JF Guru Utama	1.251,00	1
5.776	04.1.0.506.2-JF	JF Guru Madya	2.502,00	2
5.777	04.1.0.506.3-JF	JF Guru Muda	3.753,00	3
5.778	04.1.0.506.4-JF	JF Guru Pertama	3.753,00	3
5.779	04.1.0.506.5-JF	JF Pustakawan Pelaksana	1.248,50	1
5.780	04.1.0.506.6	Pengelola Pendidikan	1.248,00	1
5.781	04.1.0.506.7	Pengelola Keuangan	1.248,00	1
5.782	04.1.0.506.8	Pengadministrasi Umum	1.246,25	1
5.783	04.1.0.506.9	Petugas Keamanan	3.732,00	3
5.784	04.1.0.506.10	Pramu Bakti	1.243,50	1
5.785	04.1.0.507.0	Kepala SD Negeri Newung 1	1.354,00	1
5.786	04.1.0.507.1-JF	JF Guru Utama	1.251,00	1
5.787	04.1.0.507.2-JF	JF Guru Madya	2.502,00	2
5.788	04.1.0.507.3-JF	JF Guru Muda	3.753,00	3
5.789	04.1.0.507.4-JF	JF Guru Pertama	3.753,00	3
5.790	04.1.0.507.5-JF	JF Pustakawan Pelaksana	1.248,50	1
5.791	04.1.0.507.6	Pengelola Pendidikan	1.248,00	1
5.792	04.1.0.507.7	Pengelola Keuangan	1.248,00	1
5.793	04.1.0.507.8	Pengadministrasi Umum	1.246,25	1
5.794	04.1.0.507.9	Petugas Keamanan	3.732,00	3
5.795	04.1.0.507.10	Pramu Bakti	1.243,50	1
5.796	04.1.0.508.0	Kepala SD Negeri Newung 2	1.354,00	1
5.797	04.1.0.508.1-JF	JF Guru Utama	1.251,00	1

NO	KODE JABATAN	NOMENKLATUR JABATAN	JUMLAH BEBAN KERJA	JUMLAH KEBUTUHAN PEGAWAI
5.798	04.1.0.508.2-JF	JF Guru Madya	2.502,00	2
5.799	04.1.0.508.3-JF	JF Guru Muda	3.753,00	3
5.800	04.1.0.508.4-JF	JF Guru Pertama	3.753,00	3
5.801	04.1.0.508.5-JF	JF Pustakawan Pelaksana	1.248,50	1
5.802	04.1.0.508.6	Pengelola Pendidikan	1.248,00	1
5.803	04.1.0.508.7	Pengelola Keuangan	1.248,00	1
5.804	04.1.0.508.8	Pengadministrasi Umum	1.246,25	1
5.805	04.1.0.508.9	Petugas Keamanan	3.732,00	3
5.806	04.1.0.508.10	Pramu Bakti	1.243,50	1
5.807	04.1.0.509.0	Kepala SD Negeri Jatitengah 1	1.354,00	1
5.808	04.1.0.509.1-JF	JF Guru Utama	1.251,00	1
5.809	04.1.0.509.2-JF	JF Guru Madya	2.502,00	2
5.810	04.1.0.509.3-JF	JF Guru Muda	3.753,00	3
5.811	04.1.0.509.4-JF	JF Guru Pertama	3.753,00	3
5.812	04.1.0.509.5-JF	JF Pustakawan Pelaksana	1.248,50	1
5.813	04.1.0.509.6	Pengelola Pendidikan	1.248,00	1
5.814	04.1.0.509.7	Pengelola Keuangan	1.248,00	1
5.815	04.1.0.509.8	Pengadministrasi Umum	1.246,25	1
5.816	04.1.0.509.9	Petugas Keamanan	3.732,00	3
5.817	04.1.0.509.10	Pramu Bakti	1.243,50	1
5.818	04.1.0.510.0	Kepala SD Negeri Bendo 1	1.354,00	1
5.819	04.1.0.510.1-JF	JF Guru Utama	1.251,00	1
5.820	04.1.0.510.2-JF	JF Guru Madya	2.502,00	2
5.821	04.1.0.510.3-JF	JF Guru Muda	3.753,00	3
5.822	04.1.0.510.4-JF	JF Guru Pertama	3.753,00	3
5.823	04.1.0.510.5-JF	JF Pustakawan Pelaksana	1.248,50	1
5.824	04.1.0.510.6	Pengelola Pendidikan	1.248,00	1
5.825	04.1.0.510.7	Pengelola Keuangan	1.248,00	1
5.826	04.1.0.510.8	Pengadministrasi Umum	1.246,25	1
5.827	04.1.0.510.9	Petugas Keamanan	3.732,00	3
5.828	04.1.0.510.10	Pramu Bakti	1.243,50	1
5.829	04.1.0.511.0	Kepala SD Negeri Bendo 2	1.354,00	1
5.830	04.1.0.511.1-JF	JF Guru Utama	1.251,00	1
5.831	04.1.0.511.2-JF	JF Guru Madya	2.502,00	2
5.832	04.1.0.511.3-JF	JF Guru Muda	3.753,00	3
5.833	04.1.0.511.4-JF	JF Guru Pertama	3.753,00	3
5.834	04.1.0.511.5-JF	JF Pustakawan Pelaksana	1.248,50	1
5.835	04.1.0.511.6	Pengelola Pendidikan	1.248,00	1
5.836	04.1.0.511.7	Pengelola Keuangan	1.248,00	1
5.837	04.1.0.511.8	Pengadministrasi Umum	1.246,25	1
5.838	04.1.0.511.9	Petugas Keamanan	3.732,00	3
5.839	04.1.0.511.10	Pramu Bakti	1.243,50	1
5.840	04.1.0.512.0	Kepala SD Negeri Bendo 3	1.354,00	1
5.841	04.1.0.512.1-JF	JF Guru Utama	1.251,00	1
5.842	04.1.0.512.2-JF	JF Guru Madya	2.502,00	2
5.843	04.1.0.512.3-JF	JF Guru Muda	3.753,00	3
5.844	04.1.0.512.4-JF	JF Guru Pertama	3.753,00	3
5.845	04.1.0.512.5-JF	JF Pustakawan Pelaksana	1.248,50	1
5.846	04.1.0.512.6	Pengelola Pendidikan	1.248,00	1
5.847	04.1.0.512.7	Pengelola Keuangan	1.248,00	1
5.848	04.1.0.512.8	Pengadministrasi Umum	1.246,25	1
5.849	04.1.0.512.9	Petugas Keamanan	3.732,00	3
5.850	04.1.0.512.10	Pramu Bakti	1.243,50	1
5.851	04.1.0.513.0	Kepala SD Negeri Juwok 1	1.354,00	1
5.852	04.1.0.513.1-JF	JF Guru Utama	1.251,00	1
5.853	04.1.0.513.2-JF	JF Guru Madya	2.502,00	2
5.854	04.1.0.513.3-JF	JF Guru Muda	3.753,00	3
5.855	04.1.0.513.4-JF	JF Guru Pertama	3.753,00	3
5.856	04.1.0.513.5-JF	JF Pustakawan Pelaksana	1.248,50	1
5.857	04.1.0.513.6	Pengelola Pendidikan	1.248,00	1
5.858	04.1.0.513.7	Pengelola Keuangan	1.248,00	1
5.859	04.1.0.513.8	Pengadministrasi Umum	1.246,25	1
5.860	04.1.0.513.9	Petugas Keamanan	3.732,00	3
5.861	04.1.0.513.10	Pramu Bakti	1.243,50	1
5.862	04.1.0.514.0	Kepala SD Negeri Juwok 2	1.354,00	1
5.863	04.1.0.514.1-JF	JF Guru Utama	1.251,00	1
5.864	04.1.0.514.2-JF	JF Guru Madya	2.502,00	2
5.865	04.1.0.514.3-JF	JF Guru Muda	3.753,00	3
5.866	04.1.0.514.4-JF	JF Guru Pertama	3.753,00	3
5.867	04.1.0.514.5-JF	JF Pustakawan Pelaksana	1.248,50	1
5.868	04.1.0.514.6	Pengelola Pendidikan	1.248,00	1

NO	KODE JABATAN	NOMENKLATUR JABATAN	JUMLAH BEBAN KERJA	JUMLAH KEBUTUHAN PEGAWAI
5.869	04.1.0.514.7	Pengelola Keuangan	1.248,00	1
5.870	04.1.0.514.8	Pengadministrasi Umum	1.246,25	1
5.871	04.1.0.514.9	Petugas Keamanan	3.732,00	3
5.872	04.1.0.514.10	Pramu Bakti	1.243,50	1
5.873	04.1.0.515.0	Kepala SD Negeri Pantirejo 1	1.354,00	1
5.874	04.1.0.515.1-JF	JF Guru Utama	1.251,00	1
5.875	04.1.0.515.2-JF	JF Guru Madya	2.502,00	2
5.876	04.1.0.515.3-JF	JF Guru Muda	3.753,00	3
5.877	04.1.0.515.4-JF	JF Guru Pertama	3.753,00	3
5.878	04.1.0.515.5-JF	JF Pustakawan Pelaksana	1.248,50	1
5.879	04.1.0.515.6	Pengelola Pendidikan	1.248,00	1
5.880	04.1.0.515.7	Pengelola Keuangan	1.248,00	1
5.881	04.1.0.515.8	Pengadministrasi Umum	1.246,25	1
5.882	04.1.0.515.9	Petugas Keamanan	3.732,00	3
5.883	04.1.0.515.10	Pramu Bakti	1.243,50	1
5.884	04.1.0.516.0	Kepala SD Negeri Majenang 1	1.354,00	1
5.885	04.1.0.516.1-JF	JF Guru Utama	1.251,00	1
5.886	04.1.0.516.2-JF	JF Guru Madya	2.502,00	2
5.887	04.1.0.516.3-JF	JF Guru Muda	3.753,00	3
5.888	04.1.0.516.4-JF	JF Guru Pertama	3.753,00	3
5.889	04.1.0.516.5-JF	JF Pustakawan Pelaksana	1.248,50	1
5.890	04.1.0.516.6	Pengelola Pendidikan	1.248,00	1
5.891	04.1.0.516.7	Pengelola Keuangan	1.248,00	1
5.892	04.1.0.516.8	Pengadministrasi Umum	1.246,25	1
5.893	04.1.0.516.9	Petugas Keamanan	3.732,00	3
5.894	04.1.0.516.10	Pramu Bakti	1.243,50	1
5.895	04.1.0.517.0	Kepala SD Negeri Majenang 2	1.354,00	1
5.896	04.1.0.517.1-JF	JF Guru Utama	1.251,00	1
5.897	04.1.0.517.2-JF	JF Guru Madya	2.502,00	2
5.898	04.1.0.517.3-JF	JF Guru Muda	3.753,00	3
5.899	04.1.0.517.4-JF	JF Guru Pertama	3.753,00	3
5.900	04.1.0.517.5-JF	JF Pustakawan Pelaksana	1.248,50	1
5.901	04.1.0.517.6	Pengelola Pendidikan	1.248,00	1
5.902	04.1.0.517.7	Pengelola Keuangan	1.248,00	1
5.903	04.1.0.517.8	Pengadministrasi Umum	1.246,25	1
5.904	04.1.0.517.9	Petugas Keamanan	3.732,00	3
5.905	04.1.0.517.10	Pramu Bakti	1.243,50	1
5.906	04.1.0.518.0	Kepala SD Negeri Majenang 3	1.354,00	1
5.907	04.1.0.518.1-JF	JF Guru Utama	1.251,00	1
5.908	04.1.0.518.2-JF	JF Guru Madya	2.502,00	2
5.909	04.1.0.518.3-JF	JF Guru Muda	3.753,00	3
5.910	04.1.0.518.4-JF	JF Guru Pertama	3.753,00	3
5.911	04.1.0.518.5-JF	JF Pustakawan Pelaksana	1.248,50	1
5.912	04.1.0.518.6	Pengelola Pendidikan	1.248,00	1
5.913	04.1.0.518.7	Pengelola Keuangan	1.248,00	1
5.914	04.1.0.518.8	Pengadministrasi Umum	1.246,25	1
5.915	04.1.0.518.9	Petugas Keamanan	3.732,00	3
5.916	04.1.0.518.10	Pramu Bakti	1.243,50	1
5.917	04.1.0.519.0	Kepala SD Negeri Karanganom 1	1.354,00	1
5.918	04.1.0.519.1-JF	JF Guru Utama	1.251,00	1
5.919	04.1.0.519.2-JF	JF Guru Madya	2.502,00	2
5.920	04.1.0.519.3-JF	JF Guru Muda	3.753,00	3
5.921	04.1.0.519.4-JF	JF Guru Pertama	3.753,00	3
5.922	04.1.0.519.5-JF	JF Pustakawan Pelaksana	1.248,50	1
5.923	04.1.0.519.6	Pengelola Pendidikan	1.248,00	1
5.924	04.1.0.519.7	Pengelola Keuangan	1.248,00	1
5.925	04.1.0.519.8	Pengadministrasi Umum	1.246,25	1
5.926	04.1.0.519.9	Petugas Keamanan	3.732,00	3
5.927	04.1.0.519.10	Pramu Bakti	1.243,50	1
5.928	04.1.0.520.0	Kepala SD Negeri Karanganom 2	1.354,00	1
5.929	04.1.0.520.1-JF	JF Guru Utama	1.251,00	1
5.930	04.1.0.520.2-JF	JF Guru Madya	2.502,00	2
5.931	04.1.0.520.3-JF	JF Guru Muda	3.753,00	3
5.932	04.1.0.520.4-JF	JF Guru Pertama	3.753,00	3
5.933	04.1.0.520.5-JF	JF Pustakawan Pelaksana	1.248,50	1
5.934	04.1.0.520.6	Pengelola Pendidikan	1.248,00	1
5.935	04.1.0.520.7	Pengelola Keuangan	1.248,00	1
5.936	04.1.0.520.8	Pengadministrasi Umum	1.246,25	1
5.937	04.1.0.520.9	Petugas Keamanan	3.732,00	3
5.938	04.1.0.520.10	Pramu Bakti	1.243,50	1
5.939	04.1.0.521.0	Kepala SD Negeri Gebang 1	1.354,00	1

NO	KODE JABATAN	NOMENKLATUR JABATAN	JUMLAH BEBAN KERJA	JUMLAH KEBUTUHAN PEGAWAI
5.940	04.1.0.521.1-JF	JF Guru Utama	1.251,00	1
5.941	04.1.0.521.2-JF	JF Guru Madya	2.502,00	2
5.942	04.1.0.521.3-JF	JF Guru Muda	3.753,00	3
5.943	04.1.0.521.4-JF	JF Guru Pertama	3.753,00	3
5.944	04.1.0.521.5-JF	JF Pustakawan Pelaksana	1.248,50	1
5.945	04.1.0.521.6	Pengelola Pendidikan	1.248,00	1
5.946	04.1.0.521.7	Pengelola Keuangan	1.248,00	1
5.947	04.1.0.521.8	Pengadministrasi Umum	1.246,25	1
5.948	04.1.0.521.9	Petugas Keamanan	3.732,00	3
5.949	04.1.0.521.10	Pramu Bakti	1.243,50	1
5.950	04.1.0.522.0	Kepala SD Negeri Gebang 2	1.354,00	1
5.951	04.1.0.522.1-JF	JF Guru Utama	1.251,00	1
5.952	04.1.0.522.2-JF	JF Guru Madya	2.502,00	2
5.953	04.1.0.522.3-JF	JF Guru Muda	3.753,00	3
5.954	04.1.0.522.4-JF	JF Guru Pertama	3.753,00	3
5.955	04.1.0.522.5-JF	JF Pustakawan Pelaksana	1.248,50	1
5.956	04.1.0.522.6	Pengelola Pendidikan	1.248,00	1
5.957	04.1.0.522.7	Pengelola Keuangan	1.248,00	1
5.958	04.1.0.522.8	Pengadministrasi Umum	1.246,25	1
5.959	04.1.0.522.9	Petugas Keamanan	3.732,00	3
5.960	04.1.0.522.10	Pramu Bakti	1.243,50	1
5.961	04.1.0.523.0	Kepala SD Negeri Gebang 3	1.354,00	1
5.962	04.1.0.523.1-JF	JF Guru Utama	1.251,00	1
5.963	04.1.0.523.2-JF	JF Guru Madya	2.502,00	2
5.964	04.1.0.523.3-JF	JF Guru Muda	3.753,00	3
5.965	04.1.0.523.4-JF	JF Guru Pertama	3.753,00	3
5.966	04.1.0.523.5-JF	JF Pustakawan Pelaksana	1.248,50	1
5.967	04.1.0.523.6	Pengelola Pendidikan	1.248,00	1
5.968	04.1.0.523.7	Pengelola Keuangan	1.248,00	1
5.969	04.1.0.523.8	Pengadministrasi Umum	1.246,25	1
5.970	04.1.0.523.9	Petugas Keamanan	3.732,00	3
5.971	04.1.0.523.10	Pramu Bakti	1.243,50	1
5.972	04.1.0.524.0	Kepala SD Negeri Baleharjo 1	1.354,00	1
5.973	04.1.0.524.1-JF	JF Guru Utama	1.251,00	1
5.974	04.1.0.524.2-JF	JF Guru Madya	2.502,00	2
5.975	04.1.0.524.3-JF	JF Guru Muda	3.753,00	3
5.976	04.1.0.524.4-JF	JF Guru Pertama	3.753,00	3
5.977	04.1.0.524.5-JF	JF Pustakawan Pelaksana	1.248,50	1
5.978	04.1.0.524.6	Pengelola Pendidikan	1.248,00	1
5.979	04.1.0.524.7	Pengelola Keuangan	1.248,00	1
5.980	04.1.0.524.8	Pengadministrasi Umum	1.246,25	1
5.981	04.1.0.524.9	Petugas Keamanan	3.732,00	3
5.982	04.1.0.524.10	Pramu Bakti	1.243,50	1
5.983	04.1.0.525.0	Kepala SD Negeri Baleharjo 2	1.354,00	1
5.984	04.1.0.525.1-JF	JF Guru Utama	1.251,00	1
5.985	04.1.0.525.2-JF	JF Guru Madya	2.502,00	2
5.986	04.1.0.525.3-JF	JF Guru Muda	3.753,00	3
5.987	04.1.0.525.4-JF	JF Guru Pertama	3.753,00	3
5.988	04.1.0.525.5-JF	JF Pustakawan Pelaksana	1.248,50	1
5.989	04.1.0.525.6	Pengelola Pendidikan	1.248,00	1
5.990	04.1.0.525.7	Pengelola Keuangan	1.248,00	1
5.991	04.1.0.525.8	Pengadministrasi Umum	1.246,25	1
5.992	04.1.0.525.9	Petugas Keamanan	3.732,00	3
5.993	04.1.0.525.10	Pramu Bakti	1.243,50	1
5.994	04.1.0.526.0	Kepala SD Negeri Baleharjo 3	1.354,00	1
5.995	04.1.0.526.1-JF	JF Guru Utama	1.251,00	1
5.996	04.1.0.526.2-JF	JF Guru Madya	2.502,00	2
5.997	04.1.0.526.3-JF	JF Guru Muda	3.753,00	3
5.998	04.1.0.526.4-JF	JF Guru Pertama	3.753,00	3
5.999	04.1.0.526.5-JF	JF Pustakawan Pelaksana	1.248,50	1
6.000	04.1.0.526.6	Pengelola Pendidikan	1.248,00	1
6.001	04.1.0.526.7	Pengelola Keuangan	1.248,00	1
6.002	04.1.0.526.8	Pengadministrasi Umum	1.246,25	1
6.003	04.1.0.526.9	Petugas Keamanan	3.732,00	3
6.004	04.1.0.526.10	Pramu Bakti	1.243,50	1
6.005	04.1.0.527.0	Kepala SD Negeri Tanggan 1	1.354,00	1
6.006	04.1.0.527.1-JF	JF Guru Utama	1.251,00	1
6.007	04.1.0.527.2-JF	JF Guru Madya	2.502,00	2
6.008	04.1.0.527.3-JF	JF Guru Muda	3.753,00	3
6.009	04.1.0.527.4-JF	JF Guru Pertama	3.753,00	3
6.010	04.1.0.527.5-JF	JF Pustakawan Pelaksana	1.248,50	1

NO	KODE JABATAN	NOMENKLATUR JABATAN	JUMLAH BEBAN KERJA	JUMLAH KEBUTUHAN PEGAWAI
6.011	04.1.0.527.6	Pengelola Pendidikan	1.248,00	1
6.012	04.1.0.527.7	Pengelola Keuangan	1.248,00	1
6.013	04.1.0.527.8	Pengadministrasi Umum	1.246,25	1
6.014	04.1.0.527.9	Petugas Keamanan	3.732,00	3
6.015	04.1.0.527.10	Pramu Bakti	1.243,50	1
6.016	04.1.0.528.0	Kepala SD Negeri Tanggan 2	1.354,00	1
6.017	04.1.0.528.1-JF	JF Guru Utama	1.251,00	1
6.018	04.1.0.528.2-JF	JF Guru Madya	2.502,00	2
6.019	04.1.0.528.3-JF	JF Guru Muda	3.753,00	3
6.020	04.1.0.528.4-JF	JF Guru Pertama	3.753,00	3
6.021	04.1.0.528.5-JF	JF Pustakawan Pelaksana	1.248,50	1
6.022	04.1.0.528.6	Pengelola Pendidikan	1.248,00	1
6.023	04.1.0.528.7	Pengelola Keuangan	1.248,00	1
6.024	04.1.0.528.8	Pengadministrasi Umum	1.246,25	1
6.025	04.1.0.528.9	Petugas Keamanan	3.732,00	3
6.026	04.1.0.528.10	Pramu Bakti	1.243,50	1
6.027	04.1.0.529.0	Kepala SD Negeri Tanggan 3	1.354,00	1
6.028	04.1.0.529.1-JF	JF Guru Utama	1.251,00	1
6.029	04.1.0.529.2-JF	JF Guru Madya	2.502,00	2
6.030	04.1.0.529.3-JF	JF Guru Muda	3.753,00	3
6.031	04.1.0.529.4-JF	JF Guru Pertama	3.753,00	3
6.032	04.1.0.529.5-JF	JF Pustakawan Pelaksana	1.248,50	1
6.033	04.1.0.529.6	Pengelola Pendidikan	1.248,00	1
6.034	04.1.0.529.7	Pengelola Keuangan	1.248,00	1
6.035	04.1.0.529.8	Pengadministrasi Umum	1.246,25	1
6.036	04.1.0.529.9	Petugas Keamanan	3.732,00	3
6.037	04.1.0.529.10	Pramu Bakti	1.243,50	1
6.038	04.1.0.530.0	Kepala SD Negeri Pilangsari 1	1.354,00	1
6.039	04.1.0.530.1-JF	JF Guru Utama	1.251,00	1
6.040	04.1.0.530.2-JF	JF Guru Madya	2.502,00	2
6.041	04.1.0.530.3-JF	JF Guru Muda	3.753,00	3
6.042	04.1.0.530.4-JF	JF Guru Pertama	3.753,00	3
6.043	04.1.0.530.5-JF	JF Pustakawan Pelaksana	1.248,50	1
6.044	04.1.0.530.6	Pengelola Pendidikan	1.248,00	1
6.045	04.1.0.530.7	Pengelola Keuangan	1.248,00	1
6.046	04.1.0.530.8	Pengadministrasi Umum	1.246,25	1
6.047	04.1.0.530.9	Petugas Keamanan	3.732,00	3
6.048	04.1.0.530.10	Pramu Bakti	1.243,50	1
6.049	04.1.0.531.0	Kepala SD Negeri Pilangsari 2	1.354,00	1
6.050	04.1.0.531.1-JF	JF Guru Utama	1.251,00	1
6.051	04.1.0.531.2-JF	JF Guru Madya	2.502,00	2
6.052	04.1.0.531.3-JF	JF Guru Muda	3.753,00	3
6.053	04.1.0.531.4-JF	JF Guru Pertama	3.753,00	3
6.054	04.1.0.531.5-JF	JF Pustakawan Pelaksana	1.248,50	1
6.055	04.1.0.531.6	Pengelola Pendidikan	1.248,00	1
6.056	04.1.0.531.7	Pengelola Keuangan	1.248,00	1
6.057	04.1.0.531.8	Pengadministrasi Umum	1.246,25	1
6.058	04.1.0.531.9	Petugas Keamanan	3.732,00	3
6.059	04.1.0.531.10	Pramu Bakti	1.243,50	1
6.060	04.1.0.532.0	Kepala SD Negeri Blangu 1	1.354,00	1
6.061	04.1.0.532.1-JF	JF Guru Utama	1.251,00	1
6.062	04.1.0.532.2-JF	JF Guru Madya	2.502,00	2
6.063	04.1.0.532.3-JF	JF Guru Muda	3.753,00	3
6.064	04.1.0.532.4-JF	JF Guru Pertama	3.753,00	3
6.065	04.1.0.532.5-JF	JF Pustakawan Pelaksana	1.248,50	1
6.066	04.1.0.532.6	Pengelola Pendidikan	1.248,00	1
6.067	04.1.0.532.7	Pengelola Keuangan	1.248,00	1
6.068	04.1.0.532.8	Pengadministrasi Umum	1.246,25	1
6.069	04.1.0.532.9	Petugas Keamanan	3.732,00	3
6.070	04.1.0.532.10	Pramu Bakti	1.243,50	1
6.071	04.1.0.533.0	Kepala SD Negeri Blangu 2	1.354,00	1
6.072	04.1.0.533.1-JF	JF Guru Utama	1.251,00	1
6.073	04.1.0.533.2-JF	JF Guru Madya	2.502,00	2
6.074	04.1.0.533.3-JF	JF Guru Muda	3.753,00	3
6.075	04.1.0.533.4-JF	JF Guru Pertama	3.753,00	3
6.076	04.1.0.533.5-JF	JF Pustakawan Pelaksana	1.248,50	1
6.077	04.1.0.533.6	Pengelola Pendidikan	1.248,00	1
6.078	04.1.0.533.7	Pengelola Keuangan	1.248,00	1
6.079	04.1.0.533.8	Pengadministrasi Umum	1.246,25	1
6.080	04.1.0.533.9	Petugas Keamanan	3.732,00	3
6.081	04.1.0.533.10	Pramu Bakti	1.243,50	1

NO	KODE JABATAN	NOMENKLATUR JABATAN	JUMLAH BEBAN KERJA	JUMLAH KEBUTUHAN PEGAWAI
6.082	04.1.0.534.0	Kepala SD Negeri Blangu 3	1.354,00	1
6.083	04.1.0.534.1-JF	JF Guru Utama	1.251,00	1
6.084	04.1.0.534.2-JF	JF Guru Madya	2.502,00	2
6.085	04.1.0.534.3-JF	JF Guru Muda	3.753,00	3
6.086	04.1.0.534.4-JF	JF Guru Pertama	3.753,00	3
6.087	04.1.0.534.5-JF	JF Pustakawan Pelaksana	1.248,50	1
6.088	04.1.0.534.6	Pengelola Pendidikan	1.248,00	1
6.089	04.1.0.534.7	Pengelola Keuangan	1.248,00	1
6.090	04.1.0.534.8	Pengadministrasi Umum	1.246,25	1
6.091	04.1.0.534.9	Petugas Keamanan	3.732,00	3
6.092	04.1.0.534.10	Pramu Bakti	1.243,50	1
6.093	04.1.0.535.0	Kepala SD Negeri Gesi 1	1.354,00	1
6.094	04.1.0.535.1-JF	JF Guru Utama	1.251,00	1
6.095	04.1.0.535.2-JF	JF Guru Madya	2.502,00	2
6.096	04.1.0.535.3-JF	JF Guru Muda	3.753,00	3
6.097	04.1.0.535.4-JF	JF Guru Pertama	3.753,00	3
6.098	04.1.0.535.5-JF	JF Pustakawan Pelaksana	1.248,50	1
6.099	04.1.0.535.6	Pengelola Pendidikan	1.248,00	1
6.100	04.1.0.535.7	Pengelola Keuangan	1.248,00	1
6.101	04.1.0.535.8	Pengadministrasi Umum	1.246,25	1
6.102	04.1.0.535.9	Petugas Keamanan	3.732,00	3
6.103	04.1.0.535.10	Pramu Bakti	1.243,50	1
6.104	04.1.0.536.0	Kepala SD Negeri Gesi 2	1.354,00	1
6.105	04.1.0.536.1-JF	JF Guru Utama	1.251,00	1
6.106	04.1.0.536.2-JF	JF Guru Madya	2.502,00	2
6.107	04.1.0.536.3-JF	JF Guru Muda	3.753,00	3
6.108	04.1.0.536.4-JF	JF Guru Pertama	3.753,00	3
6.109	04.1.0.536.5-JF	JF Pustakawan Pelaksana	1.248,50	1
6.110	04.1.0.536.6	Pengelola Pendidikan	1.248,00	1
6.111	04.1.0.536.7	Pengelola Keuangan	1.248,00	1
6.112	04.1.0.536.8	Pengadministrasi Umum	1.246,25	1
6.113	04.1.0.536.9	Petugas Keamanan	3.732,00	3
6.114	04.1.0.536.10	Pramu Bakti	1.243,50	1
6.115	04.1.0.537.0	Kepala SD Negeri Srawung 1	1.354,00	1
6.116	04.1.0.537.1-JF	JF Guru Utama	1.251,00	1
6.117	04.1.0.537.2-JF	JF Guru Madya	2.502,00	2
6.118	04.1.0.537.3-JF	JF Guru Muda	3.753,00	3
6.119	04.1.0.537.4-JF	JF Guru Pertama	3.753,00	3
6.120	04.1.0.537.5-JF	JF Pustakawan Pelaksana	1.248,50	1
6.121	04.1.0.537.6	Pengelola Pendidikan	1.248,00	1
6.122	04.1.0.537.7	Pengelola Keuangan	1.248,00	1
6.123	04.1.0.537.8	Pengadministrasi Umum	1.246,25	1
6.124	04.1.0.537.9	Petugas Keamanan	3.732,00	3
6.125	04.1.0.537.10	Pramu Bakti	1.243,50	1
6.126	04.1.0.538.0	Kepala SD Negeri Poleng 1	1.354,00	1
6.127	04.1.0.538.1-JF	JF Guru Utama	1.251,00	1
6.128	04.1.0.538.2-JF	JF Guru Madya	2.502,00	2
6.129	04.1.0.538.3-JF	JF Guru Muda	3.753,00	3
6.130	04.1.0.538.4-JF	JF Guru Pertama	3.753,00	3
6.131	04.1.0.538.5-JF	JF Pustakawan Pelaksana	1.248,50	1
6.132	04.1.0.538.6	Pengelola Pendidikan	1.248,00	1
6.133	04.1.0.538.7	Pengelola Keuangan	1.248,00	1
6.134	04.1.0.538.8	Pengadministrasi Umum	1.246,25	1
6.135	04.1.0.538.9	Petugas Keamanan	3.732,00	3
6.136	04.1.0.538.10	Pramu Bakti	1.243,50	1
6.137	04.1.0.539.0	Kepala SD Negeri Poleng 2	1.354,00	1
6.138	04.1.0.539.1-JF	JF Guru Utama	1.251,00	1
6.139	04.1.0.539.2-JF	JF Guru Madya	2.502,00	2
6.140	04.1.0.539.3-JF	JF Guru Muda	3.753,00	3
6.141	04.1.0.539.4-JF	JF Guru Pertama	3.753,00	3
6.142	04.1.0.539.5-JF	JF Pustakawan Pelaksana	1.248,50	1
6.143	04.1.0.539.6	Pengelola Pendidikan	1.248,00	1
6.144	04.1.0.539.7	Pengelola Keuangan	1.248,00	1
6.145	04.1.0.539.8	Pengadministrasi Umum	1.246,25	1
6.146	04.1.0.539.9	Petugas Keamanan	3.732,00	3
6.147	04.1.0.539.10	Pramu Bakti	1.243,50	1
6.148	04.1.0.540.0	Kepala SD Negeri Slendro 1	1.354,00	1
6.149	04.1.0.540.1-JF	JF Guru Utama	1.251,00	1
6.150	04.1.0.540.2-JF	JF Guru Madya	2.502,00	2
6.151	04.1.0.540.3-JF	JF Guru Muda	3.753,00	3
6.152	04.1.0.540.4-JF	JF Guru Pertama	3.753,00	3

NO	KODE JABATAN	NOMENKLATUR JABATAN	JUMLAH BEBAN KERJA	JUMLAH KEBUTUHAN PEGAWAI
6.153	04.1.0.540.5-JF	JF Pustakawan Pelaksana	1.248,50	1
6.154	04.1.0.540.6	Pengelola Pendidikan	1.248,00	1
6.155	04.1.0.540.7	Pengelola Keuangan	1.248,00	1
6.156	04.1.0.540.8	Pengadministrasi Umum	1.246,25	1
6.157	04.1.0.540.9	Petugas Keamanan	3.732,00	3
6.158	04.1.0.540.10	Pramu Bakti	1.243,50	1
6.159	04.1.0.541.0	Kepala SD Negeri Slendro 3	1.354,00	1
6.160	04.1.0.541.1-JF	JF Guru Utama	1.251,00	1
6.161	04.1.0.541.2-JF	JF Guru Madya	2.502,00	2
6.162	04.1.0.541.3-JF	JF Guru Muda	3.753,00	3
6.163	04.1.0.541.4-JF	JF Guru Pertama	3.753,00	3
6.164	04.1.0.541.5-JF	JF Pustakawan Pelaksana	1.248,50	1
6.165	04.1.0.541.6	Pengelola Pendidikan	1.248,00	1
6.166	04.1.0.541.7	Pengelola Keuangan	1.248,00	1
6.167	04.1.0.541.8	Pengadministrasi Umum	1.246,25	1
6.168	04.1.0.541.9	Petugas Keamanan	3.732,00	3
6.169	04.1.0.541.10	Pramu Bakti	1.243,50	1
6.170	04.1.0.542.0	Kepala SD Negeri Katelan 1	1.354,00	1
6.171	04.1.0.542.1-JF	JF Guru Utama	2.502,00	2
6.172	04.1.0.542.2-JF	JF Guru Madya	3.753,00	3
6.173	04.1.0.542.3-JF	JF Guru Muda	3.753,00	3
6.174	04.1.0.542.4-JF	JF Guru Pertama	3.753,00	3
6.175	04.1.0.542.5-JF	JF Pustakawan Pelaksana	1.248,50	1
6.176	04.1.0.542.6	Pengelola Pendidikan	1.248,00	1
6.177	04.1.0.542.7	Pengelola Keuangan	1.248,00	1
6.178	04.1.0.542.8	Pengadministrasi Umum	1.246,25	1
6.179	04.1.0.542.9	Petugas Keamanan	3.732,00	3
6.180	04.1.0.542.10	Pramu Bakti	1.243,50	1
6.181	04.1.0.543.0	Kepala SD Negeri Katelan 3	1.354,00	1
6.182	04.1.0.543.1-JF	JF Guru Utama	1.251,00	1
6.183	04.1.0.543.2-JF	JF Guru Madya	2.502,00	2
6.184	04.1.0.543.3-JF	JF Guru Muda	3.753,00	3
6.185	04.1.0.543.4-JF	JF Guru Pertama	3.753,00	3
6.186	04.1.0.543.5-JF	JF Pustakawan Pelaksana	1.248,50	1
6.187	04.1.0.543.6	Pengelola Pendidikan	1.248,00	1
6.188	04.1.0.543.7	Pengelola Keuangan	1.248,00	1
6.189	04.1.0.543.8	Pengadministrasi Umum	1.246,25	1
6.190	04.1.0.543.9	Petugas Keamanan	3.732,00	3
6.191	04.1.0.543.10	Pramu Bakti	1.243,50	1
6.192	04.1.0.544.0	Kepala SD Negeri Katelan 4	1.354,00	1
6.193	04.1.0.544.1-JF	JF Guru Utama	1.251,00	1
6.194	04.1.0.544.2-JF	JF Guru Madya	2.502,00	2
6.195	04.1.0.544.3-JF	JF Guru Muda	3.753,00	3
6.196	04.1.0.544.4-JF	JF Guru Pertama	3.753,00	3
6.197	04.1.0.544.5-JF	JF Pustakawan Pelaksana	1.248,50	1
6.198	04.1.0.544.6	Pengelola Pendidikan	1.248,00	1
6.199	04.1.0.544.7	Pengelola Keuangan	1.248,00	1
6.200	04.1.0.544.8	Pengadministrasi Umum	1.246,25	1
6.201	04.1.0.544.9	Petugas Keamanan	3.732,00	3
6.202	04.1.0.544.10	Pramu Bakti	1.243,50	1
6.203	04.1.0.545.0	Kepala SD Negeri Dukuh 1	1.354,00	1
6.204	04.1.0.545.1-JF	JF Guru Utama	1.251,00	1
6.205	04.1.0.545.2-JF	JF Guru Madya	2.502,00	2
6.206	04.1.0.545.3-JF	JF Guru Muda	3.753,00	3
6.207	04.1.0.545.4-JF	JF Guru Pertama	3.753,00	3
6.208	04.1.0.545.5-JF	JF Pustakawan Pelaksana	1.248,50	1
6.209	04.1.0.545.6	Pengelola Pendidikan	1.248,00	1
6.210	04.1.0.545.7	Pengelola Keuangan	1.248,00	1
6.211	04.1.0.545.8	Pengadministrasi Umum	1.246,25	1
6.212	04.1.0.545.9	Petugas Keamanan	3.732,00	3
6.213	04.1.0.545.10	Pramu Bakti	1.243,50	1
6.214	04.1.0.546.0	Kepala SD Negeri Dukuh 2	1.354,00	1
6.215	04.1.0.546.1-JF	JF Guru Utama	1.251,00	1
6.216	04.1.0.546.2-JF	JF Guru Madya	2.502,00	2
6.217	04.1.0.546.3-JF	JF Guru Muda	3.753,00	3
6.218	04.1.0.546.4-JF	JF Guru Pertama	3.753,00	3
6.219	04.1.0.546.5-JF	JF Pustakawan Pelaksana	1.248,50	1
6.220	04.1.0.546.6	Pengelola Pendidikan	1.248,00	1
6.221	04.1.0.546.7	Pengelola Keuangan	1.248,00	1
6.222	04.1.0.546.8	Pengadministrasi Umum	1.246,25	1
6.223	04.1.0.546.9	Petugas Keamanan	3.732,00	3

NO	KODE JABATAN	NOMENKLATUR JABATAN	JUMLAH BEBAN KERJA	JUMLAH KEBUTUHAN PEGAWAI
6.224	04.1.0.546.10	Pramu Bakti	1.243,50	1
6.225	04.1.0.547.0	Kepala SD Negeri Jekawal 1	1.354,00	1
6.226	04.1.0.547.1-JF	JF Guru Utama	1.251,00	1
6.227	04.1.0.547.2-JF	JF Guru Madya	2.502,00	2
6.228	04.1.0.547.3-JF	JF Guru Muda	3.753,00	3
6.229	04.1.0.547.4-JF	JF Guru Pertama	3.753,00	3
6.230	04.1.0.547.5-JF	JF Pustakawan Pelaksana	1.248,50	1
6.231	04.1.0.547.6	Pengelola Pendidikan	1.248,00	1
6.232	04.1.0.547.7	Pengelola Keuangan	1.248,00	1
6.233	04.1.0.547.8	Pengadministrasi Umum	1.246,25	1
6.234	04.1.0.547.9	Petugas Keamanan	3.732,00	3
6.235	04.1.0.547.10	Pramu Bakti	1.243,50	1
6.236	04.1.0.548.0	Kepala SD Negeri Jekawal 2	1.354,00	1
6.237	04.1.0.548.1-JF	JF Guru Utama	1.251,00	1
6.238	04.1.0.548.2-JF	JF Guru Madya	2.502,00	2
6.239	04.1.0.548.3-JF	JF Guru Muda	3.753,00	3
6.240	04.1.0.548.4-JF	JF Guru Pertama	3.753,00	3
6.241	04.1.0.548.5-JF	JF Pustakawan Pelaksana	1.248,50	1
6.242	04.1.0.548.6	Pengelola Pendidikan	1.248,00	1
6.243	04.1.0.548.7	Pengelola Keuangan	1.248,00	1
6.244	04.1.0.548.8	Pengadministrasi Umum	1.246,25	1
6.245	04.1.0.548.9	Petugas Keamanan	3.732,00	3
6.246	04.1.0.548.10	Pramu Bakti	1.243,50	1
6.247	04.1.0.549.0	Kepala SD Negeri Jekawal 3	1.354,00	1
6.248	04.1.0.549.1-JF	JF Guru Utama	1.251,00	1
6.249	04.1.0.549.2-JF	JF Guru Madya	2.502,00	2
6.250	04.1.0.549.3-JF	JF Guru Muda	3.753,00	3
6.251	04.1.0.549.4-JF	JF Guru Pertama	3.753,00	3
6.252	04.1.0.549.5-JF	JF Pustakawan Pelaksana	1.248,50	1
6.253	04.1.0.549.6	Pengelola Pendidikan	1.248,00	1
6.254	04.1.0.549.7	Pengelola Keuangan	1.248,00	1
6.255	04.1.0.549.8	Pengadministrasi Umum	1.246,25	1
6.256	04.1.0.549.9	Petugas Keamanan	3.732,00	3
6.257	04.1.0.549.10	Pramu Bakti	1.243,50	1
6.258	04.1.0.550.0	Kepala SD Negeri Galeh 1	1.354,00	1
6.259	04.1.0.550.1-JF	JF Guru Utama	1.251,00	1
6.260	04.1.0.550.2-JF	JF Guru Madya	2.502,00	2
6.261	04.1.0.550.3-JF	JF Guru Muda	3.753,00	3
6.262	04.1.0.550.4-JF	JF Guru Pertama	3.753,00	3
6.263	04.1.0.550.5-JF	JF Pustakawan Pelaksana	1.248,50	1
6.264	04.1.0.550.6	Pengelola Pendidikan	1.248,00	1
6.265	04.1.0.550.7	Pengelola Keuangan	1.248,00	1
6.266	04.1.0.550.8	Pengadministrasi Umum	1.246,25	1
6.267	04.1.0.550.9	Petugas Keamanan	3.732,00	3
6.268	04.1.0.550.10	Pramu Bakti	1.243,50	1
6.269	04.1.0.551.0	Kepala SD Negeri Galeh 2	1.354,00	1
6.270	04.1.0.551.1-JF	JF Guru Utama	1.251,00	1
6.271	04.1.0.551.2-JF	JF Guru Madya	2.502,00	2
6.272	04.1.0.551.3-JF	JF Guru Muda	3.753,00	3
6.273	04.1.0.551.4-JF	JF Guru Pertama	3.753,00	3
6.274	04.1.0.551.5-JF	JF Pustakawan Pelaksana	1.248,50	1
6.275	04.1.0.551.6	Pengelola Pendidikan	1.248,00	1
6.276	04.1.0.551.7	Pengelola Keuangan	1.248,00	1
6.277	04.1.0.551.8	Pengadministrasi Umum	1.246,25	1
6.278	04.1.0.551.9	Petugas Keamanan	3.732,00	3
6.279	04.1.0.551.10	Pramu Bakti	1.243,50	1
6.280	04.1.0.552.0	Kepala SD Negeri Galeh 3	1.354,00	1
6.281	04.1.0.552.1-JF	JF Guru Utama	1.251,00	1
6.282	04.1.0.552.2-JF	JF Guru Madya	2.502,00	2
6.283	04.1.0.552.3-JF	JF Guru Muda	3.753,00	3
6.284	04.1.0.552.4-JF	JF Guru Pertama	3.753,00	3
6.285	04.1.0.552.5-JF	JF Pustakawan Pelaksana	1.248,50	1
6.286	04.1.0.552.6	Pengelola Pendidikan	1.248,00	1
6.287	04.1.0.552.7	Pengelola Keuangan	1.248,00	1
6.288	04.1.0.552.8	Pengadministrasi Umum	1.246,25	1
6.289	04.1.0.552.9	Petugas Keamanan	3.732,00	3
6.290	04.1.0.552.10	Pramu Bakti	1.243,50	1
6.291	04.1.0.553.0	Kepala SD Negeri Ngrombo 1	1.354,00	1
6.292	04.1.0.553.1-JF	JF Guru Utama	1.251,00	1
6.293	04.1.0.553.2-JF	JF Guru Madya	2.502,00	2
6.294	04.1.0.553.3-JF	JF Guru Muda	3.753,00	3

NO	KODE JABATAN	NOMENKLATUR JABATAN	JUMLAH BEBAN KERJA	JUMLAH KEBUTUHAN PEGAWAI
6.295	04.1.0.553.4-JF	JF Guru Pertama	3.753,00	3
6.296	04.1.0.553.5-JF	JF Pustakawan Pelaksana	1.248,50	1
6.297	04.1.0.553.6	Pengelola Pendidikan	1.248,00	1
6.298	04.1.0.553.7	Pengelola Keuangan	1.248,00	1
6.299	04.1.0.553.8	Pengadministrasi Umum	1.246,25	1
6.300	04.1.0.553.9	Petugas Keamanan	3.732,00	3
6.301	04.1.0.553.10	Pramu Bakti	1.243,50	1
6.302	04.1.0.554.0	Kepala SD Negeri Ngrombo 2	1.354,00	1
6.303	04.1.0.554.1-JF	JF Guru Utama	1.251,00	1
6.304	04.1.0.554.2-JF	JF Guru Madya	2.502,00	2
6.305	04.1.0.554.3-JF	JF Guru Muda	3.753,00	3
6.306	04.1.0.554.4-JF	JF Guru Pertama	3.753,00	3
6.307	04.1.0.554.5-JF	JF Pustakawan Pelaksana	1.248,50	1
6.308	04.1.0.554.6	Pengelola Pendidikan	1.248,00	1
6.309	04.1.0.554.7	Pengelola Keuangan	1.248,00	1
6.310	04.1.0.554.8	Pengadministrasi Umum	1.246,25	1
6.311	04.1.0.554.9	Petugas Keamanan	3.732,00	3
6.312	04.1.0.554.10	Pramu Bakti	1.243,50	1
6.313	04.1.0.555.0	Kepala SD Negeri Ngrombo 3	1.354,00	1
6.314	04.1.0.555.1-JF	JF Guru Utama	1.251,00	1
6.315	04.1.0.555.2-JF	JF Guru Madya	2.502,00	2
6.316	04.1.0.555.3-JF	JF Guru Muda	3.753,00	3
6.317	04.1.0.555.4-JF	JF Guru Pertama	3.753,00	3
6.318	04.1.0.555.5-JF	JF Pustakawan Pelaksana	1.248,50	1
6.319	04.1.0.555.6	Pengelola Pendidikan	1.248,00	1
6.320	04.1.0.555.7	Pengelola Keuangan	1.248,00	1
6.321	04.1.0.555.8	Pengadministrasi Umum	1.246,25	1
6.322	04.1.0.555.9	Petugas Keamanan	3.732,00	3
6.323	04.1.0.555.10	Pramu Bakti	1.243,50	1
6.324	04.1.0.556.0	Kepala SD Negeri Sigit 2	1.354,00	1
6.325	04.1.0.556.1-JF	JF Guru Utama	1.251,00	1
6.326	04.1.0.556.2-JF	JF Guru Madya	2.502,00	2
6.327	04.1.0.556.3-JF	JF Guru Muda	3.753,00	3
6.328	04.1.0.556.4-JF	JF Guru Pertama	3.753,00	3
6.329	04.1.0.556.5-JF	JF Pustakawan Pelaksana	1.248,50	1
6.330	04.1.0.556.6	Pengelola Pendidikan	1.248,00	1
6.331	04.1.0.556.7	Pengelola Keuangan	1.248,00	1
6.332	04.1.0.556.8	Pengadministrasi Umum	1.246,25	1
6.333	04.1.0.556.9	Petugas Keamanan	3.732,00	3
6.334	04.1.0.556.10	Pramu Bakti	1.243,50	1
6.335	04.1.0.557.0	Kepala SD Negeri Sigit 3	1.354,00	1
6.336	04.1.0.557.1-JF	JF Guru Utama	1.251,00	1
6.337	04.1.0.557.2-JF	JF Guru Madya	2.502,00	2
6.338	04.1.0.557.3-JF	JF Guru Muda	3.753,00	3
6.339	04.1.0.557.4-JF	JF Guru Pertama	3.753,00	3
6.340	04.1.0.557.5-JF	JF Pustakawan Pelaksana	1.248,50	1
6.341	04.1.0.557.6	Pengelola Pendidikan	1.248,00	1
6.342	04.1.0.557.7	Pengelola Keuangan	1.248,00	1
6.343	04.1.0.557.8	Pengadministrasi Umum	1.246,25	1
6.344	04.1.0.557.9	Petugas Keamanan	3.732,00	3
6.345	04.1.0.557.10	Pramu Bakti	1.243,50	1
6.346	04.1.0.558.0	Kepala SD Negeri Denanyar 1	1.354,00	1
6.347	04.1.0.558.1-JF	JF Guru Utama	1.251,00	1
6.348	04.1.0.558.2-JF	JF Guru Madya	2.502,00	2
6.349	04.1.0.558.3-JF	JF Guru Muda	3.753,00	3
6.350	04.1.0.558.4-JF	JF Guru Pertama	3.753,00	3
6.351	04.1.0.558.5-JF	JF Pustakawan Pelaksana	1.248,50	1
6.352	04.1.0.558.6	Pengelola Pendidikan	1.248,00	1
6.353	04.1.0.558.7	Pengelola Keuangan	1.248,00	1
6.354	04.1.0.558.8	Pengadministrasi Umum	1.246,25	1
6.355	04.1.0.558.9	Petugas Keamanan	3.732,00	3
6.356	04.1.0.558.10	Pramu Bakti	1.243,50	1
6.357	04.1.0.559.0	Kepala SD Negeri Denanyar 2	1.354,00	1
6.358	04.1.0.559.1-JF	JF Guru Utama	1.251,00	1
6.359	04.1.0.559.2-JF	JF Guru Madya	2.502,00	2
6.360	04.1.0.559.3-JF	JF Guru Muda	3.753,00	3
6.361	04.1.0.559.4-JF	JF Guru Pertama	3.753,00	3
6.362	04.1.0.559.5-JF	JF Pustakawan Pelaksana	1.248,50	1
6.363	04.1.0.559.6	Pengelola Pendidikan	1.248,00	1
6.364	04.1.0.559.7	Pengelola Keuangan	1.248,00	1
6.365	04.1.0.559.8	Pengadministrasi Umum	1.246,25	1

NO	KODE JABATAN	NOMENKLATUR JABATAN	JUMLAH BEBAN KERJA	JUMLAH KEBUTUHAN PEGAWAI
6.366	04.1.0.559.9	Petugas Keamanan	3.732,00	3
6.367	04.1.0.559.10	Pramu Bakti	1.243,50	1
6.368	04.1.0.560.0	Kepala SD Negeri Denanyar 3	1.354,00	1
6.369	04.1.0.560.1-JF	JF Guru Utama	1.251,00	1
6.370	04.1.0.560.2-JF	JF Guru Madya	2.502,00	2
6.371	04.1.0.560.3-JF	JF Guru Muda	3.753,00	3
6.372	04.1.0.560.4-JF	JF Guru Pertama	3.753,00	3
6.373	04.1.0.560.5-JF	JF Pustakawan Pelaksana	1.248,50	1
6.374	04.1.0.560.6	Pengelola Pendidikan	1.248,00	1
6.375	04.1.0.560.7	Pengelola Keuangan	1.248,00	1
6.376	04.1.0.560.8	Pengadministrasi Umum	1.246,25	1
6.377	04.1.0.560.9	Petugas Keamanan	3.732,00	3
6.378	04.1.0.560.10	Pramu Bakti	1.243,50	1
6.379	04.1.0.561.0	Kepala SD Negeri Japoh 1	1.354,00	1
6.380	04.1.0.561.1-JF	JF Guru Utama	1.251,00	1
6.381	04.1.0.561.2-JF	JF Guru Madya	2.502,00	2
6.382	04.1.0.561.3-JF	JF Guru Muda	3.753,00	3
6.383	04.1.0.561.4-JF	JF Guru Pertama	3.753,00	3
6.384	04.1.0.561.5-JF	JF Pustakawan Pelaksana	1.248,50	1
6.385	04.1.0.561.6	Pengelola Pendidikan	1.248,00	1
6.386	04.1.0.561.7	Pengelola Keuangan	1.248,00	1
6.387	04.1.0.561.8	Pengadministrasi Umum	1.246,25	1
6.388	04.1.0.561.9	Petugas Keamanan	3.732,00	3
6.389	04.1.0.561.10	Pramu Bakti	1.243,50	1
6.390	04.1.0.562.0	Kepala SD Negeri Japoh 2	1.354,00	1
6.391	04.1.0.562.1-JF	JF Guru Utama	1.251,00	1
6.392	04.1.0.562.2-JF	JF Guru Madya	2.502,00	2
6.393	04.1.0.562.3-JF	JF Guru Muda	3.753,00	3
6.394	04.1.0.562.4-JF	JF Guru Pertama	3.753,00	3
6.395	04.1.0.562.5-JF	JF Pustakawan Pelaksana	1.248,50	1
6.396	04.1.0.562.6	Pengelola Pendidikan	1.248,00	1
6.397	04.1.0.562.7	Pengelola Keuangan	1.248,00	1
6.398	04.1.0.562.8	Pengadministrasi Umum	1.246,25	1
6.399	04.1.0.562.9	Petugas Keamanan	3.732,00	3
6.400	04.1.0.562.10	Pramu Bakti	1.243,50	1
6.401	04.1.0.563.0	Kepala SD Negeri Ngepringan 1	1.354,00	1
6.402	04.1.0.563.1-JF	JF Guru Utama	1.251,00	1
6.403	04.1.0.563.2-JF	JF Guru Madya	2.502,00	2
6.404	04.1.0.563.3-JF	JF Guru Muda	3.753,00	3
6.405	04.1.0.563.4-JF	JF Guru Pertama	3.753,00	3
6.406	04.1.0.563.5-JF	JF Pustakawan Pelaksana	1.248,50	1
6.407	04.1.0.563.6	Pengelola Pendidikan	1.248,00	1
6.408	04.1.0.563.7	Pengelola Keuangan	1.248,00	1
6.409	04.1.0.563.8	Pengadministrasi Umum	1.246,25	1
6.410	04.1.0.563.9	Petugas Keamanan	3.732,00	3
6.411	04.1.0.563.10	Pramu Bakti	1.243,50	1
6.412	04.1.0.564.0	Kepala SD Negeri Ngepringan 2	1.354,00	1
6.413	04.1.0.564.1-JF	JF Guru Utama	2.502,00	2
6.414	04.1.0.564.2-JF	JF Guru Madya	2.502,00	2
6.415	04.1.0.564.3-JF	JF Guru Muda	3.753,00	3
6.416	04.1.0.564.4-JF	JF Guru Pertama	3.753,00	3
6.417	04.1.0.564.5-JF	JF Pustakawan Pelaksana	1.248,50	1
6.418	04.1.0.564.6	Pengelola Pendidikan	1.248,00	1
6.419	04.1.0.564.7	Pengelola Keuangan	1.248,00	1
6.420	04.1.0.564.8	Pengadministrasi Umum	1.246,25	1
6.421	04.1.0.564.9	Petugas Keamanan	3.732,00	3
6.422	04.1.0.564.10	Pramu Bakti	1.243,50	1
6.423	04.1.0.565.0	Kepala SD Negeri Ngepringan 3	1.354,00	1
6.424	04.1.0.565.1-JF	JF Guru Utama	1.251,00	1
6.425	04.1.0.565.2-JF	JF Guru Madya	2.502,00	2
6.426	04.1.0.565.3-JF	JF Guru Muda	3.753,00	3
6.427	04.1.0.565.4-JF	JF Guru Pertama	3.753,00	3
6.428	04.1.0.565.5-JF	JF Pustakawan Pelaksana	1.248,50	1
6.429	04.1.0.565.6	Pengelola Pendidikan	1.248,00	1
6.430	04.1.0.565.7	Pengelola Keuangan	1.248,00	1
6.431	04.1.0.565.8	Pengadministrasi Umum	1.246,25	1
6.432	04.1.0.565.9	Petugas Keamanan	3.732,00	3
6.433	04.1.0.565.10	Pramu Bakti	1.243,50	1
6.434	04.1.0.566.0	Kepala SD Negeri Mlale 1	1.354,00	1
6.435	04.1.0.566.1-JF	JF Guru Utama	1.251,00	1
6.436	04.1.0.566.2-JF	JF Guru Madya	2.502,00	2

NO	KODE JABATAN	NOMENKLATUR JABATAN	JUMLAH BEBAN KERJA	JUMLAH KEBUTUHAN PEGAWAI
6.437	04.1.0.566.3-JF	JF Guru Muda	3.753,00	3
6.438	04.1.0.566.4-JF	JF Guru Pertama	3.753,00	3
6.439	04.1.0.566.5-JF	JF Pustakawan Pelaksana	1.248,50	1
6.440	04.1.0.566.6	Pengelola Pendidikan	1.248,00	1
6.441	04.1.0.566.7	Pengelola Keuangan	1.248,00	1
6.442	04.1.0.566.8	Pengadministrasi Umum	1.246,25	1
6.443	04.1.0.566.9	Petugas Keamanan	3.732,00	3
6.444	04.1.0.566.10	Pramu Bakti	1.243,50	1
6.445	04.1.0.567.0	Kepala SD Negeri Mlale 2	1.354,00	1
6.446	04.1.0.567.1-JF	JF Guru Utama	1.251,00	1
6.447	04.1.0.567.2-JF	JF Guru Madya	2.502,00	2
6.448	04.1.0.567.3-JF	JF Guru Muda	3.753,00	3
6.449	04.1.0.567.4-JF	JF Guru Pertama	3.753,00	3
6.450	04.1.0.567.5-JF	JF Pustakawan Pelaksana	1.248,50	1
6.451	04.1.0.567.6	Pengelola Pendidikan	1.248,00	1
6.452	04.1.0.567.7	Pengelola Keuangan	1.248,00	1
6.453	04.1.0.567.8	Pengadministrasi Umum	1.246,25	1
6.454	04.1.0.567.9	Petugas Keamanan	3.732,00	3
6.455	04.1.0.567.10	Pramu Bakti	1.243,50	1
6.456	04.1.0.568.0	Kepala SD Negeri Dawung 1	1.354,00	1
6.457	04.1.0.568.1-JF	JF Guru Utama	1.251,00	1
6.458	04.1.0.568.2-JF	JF Guru Madya	2.502,00	2
6.459	04.1.0.568.3-JF	JF Guru Muda	3.753,00	3
6.460	04.1.0.568.4-JF	JF Guru Pertama	3.753,00	3
6.461	04.1.0.568.5-JF	JF Pustakawan Pelaksana	1.248,50	1
6.462	04.1.0.568.6	Pengelola Pendidikan	1.248,00	1
6.463	04.1.0.568.7	Pengelola Keuangan	1.248,00	1
6.464	04.1.0.568.8	Pengadministrasi Umum	1.246,25	1
6.465	04.1.0.568.9	Petugas Keamanan	3.732,00	3
6.466	04.1.0.568.10	Pramu Bakti	1.243,50	1
6.467	04.1.0.569.0	Kepala SD Negeri Dawung 2	1.354,00	1
6.468	04.1.0.569.1-JF	JF Guru Utama	1.251,00	1
6.469	04.1.0.569.2-JF	JF Guru Madya	2.502,00	2
6.470	04.1.0.569.3-JF	JF Guru Muda	3.753,00	3
6.471	04.1.0.569.4-JF	JF Guru Pertama	3.753,00	3
6.472	04.1.0.569.5-JF	JF Pustakawan Pelaksana	1.248,50	1
6.473	04.1.0.569.6	Pengelola Pendidikan	1.248,00	1
6.474	04.1.0.569.7	Pengelola Keuangan	1.248,00	1
6.475	04.1.0.569.8	Pengadministrasi Umum	1.246,25	1
6.476	04.1.0.569.9	Petugas Keamanan	3.732,00	3
6.477	04.1.0.569.10	Pramu Bakti	1.243,50	1
6.478	04.1.0.570.0	Kepala SD Negeri Dawung 3	1.354,00	1
6.479	04.1.0.570.1-JF	JF Guru Utama	1.251,00	1
6.480	04.1.0.570.2-JF	JF Guru Madya	2.502,00	2
6.481	04.1.0.570.3-JF	JF Guru Muda	3.753,00	3
6.482	04.1.0.570.4-JF	JF Guru Pertama	3.753,00	3
6.483	04.1.0.570.5-JF	JF Pustakawan Pelaksana	1.248,50	1
6.484	04.1.0.570.6	Pengelola Pendidikan	1.248,00	1
6.485	04.1.0.570.7	Pengelola Keuangan	1.248,00	1
6.486	04.1.0.570.8	Pengadministrasi Umum	1.246,25	1
6.487	04.1.0.570.9	Petugas Keamanan	3.732,00	3
6.488	04.1.0.570.10	Pramu Bakti	1.243,50	1
6.489	04.1.0.571.0	Kepala SD Negeri Kandangsapi 1	1.354,00	1
6.490	04.1.0.571.1-JF	JF Guru Utama	1.251,00	1
6.491	04.1.0.571.2-JF	JF Guru Madya	2.502,00	2
6.492	04.1.0.571.3-JF	JF Guru Muda	3.753,00	3
6.493	04.1.0.571.4-JF	JF Guru Pertama	3.753,00	3
6.494	04.1.0.571.5-JF	JF Pustakawan Pelaksana	1.248,50	1
6.495	04.1.0.571.6	Pengelola Pendidikan	1.248,00	1
6.496	04.1.0.571.7	Pengelola Keuangan	1.248,00	1
6.497	04.1.0.571.8	Pengadministrasi Umum	1.246,25	1
6.498	04.1.0.571.9	Petugas Keamanan	3.732,00	3
6.499	04.1.0.571.10	Pramu Bakti	1.243,50	1
6.500	04.1.0.572.0	Kepala SD Negeri Kandangsapi 2	1.354,00	1
6.501	04.1.0.572.1-JF	JF Guru Utama	1.251,00	1
6.502	04.1.0.572.2-JF	JF Guru Madya	2.502,00	2
6.503	04.1.0.572.3-JF	JF Guru Muda	3.753,00	3
6.504	04.1.0.572.4-JF	JF Guru Pertama	3.753,00	3
6.505	04.1.0.572.5-JF	JF Pustakawan Pelaksana	1.248,50	1
6.506	04.1.0.572.6	Pengelola Pendidikan	1.248,00	1
6.507	04.1.0.572.7	Pengelola Keuangan	1.248,00	1

NO	KODE JABATAN	NOMENKLATUR JABATAN	JUMLAH BEBAN KERJA	JUMLAH KEBUTUHAN PEGAWAI
6.508	04.1.0.572.8	Pengadministrasi Umum	1.246,25	1
6.509	04.1.0.572.9	Petugas Keamanan	3.732,00	3
6.510	04.1.0.572.10	Pramu Bakti	1.243,50	1
6.511	04.1.0.573.0	Kepala SD Negeri Kandangsapi 3	1.354,00	1
6.512	04.1.0.573.1-JF	JF Guru Utama	1.251,00	1
6.513	04.1.0.573.2-JF	JF Guru Madya	2.502,00	2
6.514	04.1.0.573.3-JF	JF Guru Muda	3.753,00	3
6.515	04.1.0.573.4-JF	JF Guru Pertama	3.753,00	3
6.516	04.1.0.573.5-JF	JF Pustakawan Pelaksana	1.248,50	1
6.517	04.1.0.573.6	Pengelola Pendidikan	1.248,00	1
6.518	04.1.0.573.7	Pengelola Keuangan	1.248,00	1
6.519	04.1.0.573.8	Pengadministrasi Umum	1.246,25	1
6.520	04.1.0.573.9	Petugas Keamanan	3.732,00	3
6.521	04.1.0.573.10	Pramu Bakti	1.243,50	1
6.522	04.1.0.574.0	Kepala SD Negeri Jenar 1	1.354,00	1
6.523	04.1.0.574.1-JF	JF Guru Utama	1.251,00	1
6.524	04.1.0.574.2-JF	JF Guru Madya	2.502,00	2
6.525	04.1.0.574.3-JF	JF Guru Muda	3.753,00	3
6.526	04.1.0.574.4-JF	JF Guru Pertama	3.753,00	3
6.527	04.1.0.574.5-JF	JF Pustakawan Pelaksana	1.248,50	1
6.528	04.1.0.574.6	Pengelola Pendidikan	1.248,00	1
6.529	04.1.0.574.7	Pengelola Keuangan	1.248,00	1
6.530	04.1.0.574.8	Pengadministrasi Umum	1.246,25	1
6.531	04.1.0.574.9	Petugas Keamanan	3.732,00	3
6.532	04.1.0.574.10	Pramu Bakti	1.243,50	1
6.533	04.1.0.575.0	Kepala SD Negeri Jenar 2	1.354,00	1
6.534	04.1.0.575.1-JF	JF Guru Utama	1.251,00	1
6.535	04.1.0.575.2-JF	JF Guru Madya	2.502,00	2
6.536	04.1.0.575.3-JF	JF Guru Muda	3.753,00	3
6.537	04.1.0.575.4-JF	JF Guru Pertama	3.753,00	3
6.538	04.1.0.575.5-JF	JF Pustakawan Pelaksana	1.248,50	1
6.539	04.1.0.575.6	Pengelola Pendidikan	1.248,00	1
6.540	04.1.0.575.7	Pengelola Keuangan	1.248,00	1
6.541	04.1.0.575.8	Pengadministrasi Umum	1.246,25	1
6.542	04.1.0.575.9	Petugas Keamanan	3.732,00	3
6.543	04.1.0.575.10	Pramu Bakti	1.243,50	1
6.544	04.1.0.576.0	Kepala SD Negeri Banyurip 1	1.354,00	1
6.545	04.1.0.576.1-JF	JF Guru Utama	1.251,00	1
6.546	04.1.0.576.2-JF	JF Guru Madya	2.502,00	2
6.547	04.1.0.576.3-JF	JF Guru Muda	3.753,00	3
6.548	04.1.0.576.4-JF	JF Guru Pertama	3.753,00	3
6.549	04.1.0.576.5-JF	JF Pustakawan Pelaksana	1.248,50	1
6.550	04.1.0.576.6	Pengelola Pendidikan	1.248,00	1
6.551	04.1.0.576.7	Pengelola Keuangan	1.248,00	1
6.552	04.1.0.576.8	Pengadministrasi Umum	1.246,25	1
6.553	04.1.0.576.9	Petugas Keamanan	3.732,00	3
6.554	04.1.0.576.10	Pramu Bakti	1.243,50	1
6.555	04.1.0.577.0	Kepala SD Negeri Banyurip 2	1.354,00	1
6.556	04.1.0.577.1-JF	JF Guru Utama	2.502,00	2
6.557	04.1.0.577.2-JF	JF Guru Madya	2.502,00	2
6.558	04.1.0.577.3-JF	JF Guru Muda	3.753,00	3
6.559	04.1.0.577.4-JF	JF Guru Pertama	3.753,00	3
6.560	04.1.0.577.5-JF	JF Pustakawan Pelaksana	1.248,50	1
6.561	04.1.0.577.6	Pengelola Pendidikan	1.248,00	1
6.562	04.1.0.577.7	Pengelola Keuangan	1.248,00	1
6.563	04.1.0.577.8	Pengadministrasi Umum	1.246,25	1
6.564	04.1.0.577.9	Petugas Keamanan	3.732,00	3
6.565	04.1.0.577.10	Pramu Bakti	1.243,50	1
6.566	04.1.0.578.0	Kepala SD Negeri Banyurip 3	1.354,00	1
6.567	04.1.0.578.1-JF	JF Guru Utama	1.251,00	1
6.568	04.1.0.578.2-JF	JF Guru Madya	2.502,00	2
6.569	04.1.0.578.3-JF	JF Guru Muda	3.753,00	3
6.570	04.1.0.578.4-JF	JF Guru Pertama	3.753,00	3
6.571	04.1.0.578.5-JF	JF Pustakawan Pelaksana	1.248,50	1
6.572	04.1.0.578.6	Pengelola Pendidikan	1.248,00	1
6.573	04.1.0.578.7	Pengelola Keuangan	1.248,00	1
6.574	04.1.0.578.8	Pengadministrasi Umum	1.246,25	1
6.575	04.1.0.578.9	Petugas Keamanan	3.732,00	3
6.576	04.1.0.578.10	Pramu Bakti	1.243,50	1
6.577	04.1.0.579.0	Kepala TK Negeri Pembina Gondang	1.354,00	1
6.578	04.1.0.579.1-JF	JF Guru Utama	1.251,00	1

NO	KODE JABATAN	NOMENKLATUR JABATAN	JUMLAH BEBAN KERJA	JUMLAH KEBUTUHAN PEGAWAI
6.579	04.1.0.579.2-JF	JF Guru Madya	1.251,00	1
6.580	04.1.0.579.3-JF	JF Guru Muda	2.502,00	2
6.581	04.1.0.579.4-JF	JF Guru Pertama	2.502,00	2
6.582	04.1.0.579.5-JF	JF Pustakawan Pelaksana	1.248,50	1
6.583	04.1.0.579.6	Pengelola Pendidikan	1.248,00	1
6.584	04.1.0.579.7	Pengelola Keuangan	1.248,00	1
6.585	04.1.0.579.8	Pengadministrasi Umum	1.246,25	1
6.586	04.1.0.579.9	Petugas Keamanan	3.732,00	3
6.587	04.1.0.579.10	Pramu Bakti	1.243,50	1
6.588	04.1.0.580.0	Kepala TK Negeri Pembina Karangmalang	1.354,00	1
6.589	04.1.0.580.1-JF	JF Guru Utama	1.251,00	1
6.590	04.1.0.580.2-JF	JF Guru Madya	1.251,00	1
6.591	04.1.0.580.3-JF	JF Guru Muda	2.502,00	2
6.592	04.1.0.580.4-JF	JF Guru Pertama	2.502,00	2
6.593	04.1.0.580.5-JF	JF Pustakawan Pelaksana	1.248,50	1
6.594	04.1.0.580.6	Pengelola Pendidikan	1.248,00	1
6.595	04.1.0.580.7	Pengelola Keuangan	1.248,00	1
6.596	04.1.0.580.8	Pengadministrasi Umum	1.246,25	1
6.597	04.1.0.580.9	Petugas Keamanan	3.732,00	3
6.598	04.1.0.580.10	Pramu Bakti	1.243,50	1
6.599	04.1.0.581.0	Kepala TK Negeri Pembina Sragen	1.354,00	1
6.600	04.1.0.581.1-JF	JF Guru Utama	2.502,00	2
6.601	04.1.0.581.2-JF	JF Guru Madya	2.502,00	2
6.602	04.1.0.581.3-JF	JF Guru Muda	2.502,00	2
6.603	04.1.0.581.4-JF	JF Guru Pertama	2.502,00	2
6.604	04.1.0.581.5-JF	JF Pustakawan Pelaksana	1.248,50	1
6.605	04.1.0.581.6	Pengelola Pendidikan	1.248,00	1
6.606	04.1.0.581.7	Pengelola Keuangan	1.248,00	1
6.607	04.1.0.581.8	Pengadministrasi Umum	1.246,25	1
6.608	04.1.0.581.9	Petugas Keamanan	3.732,00	3
6.609	04.1.0.581.10	Pramu Bakti	1.243,50	1
6.610	04.1.0.582.0	Kepala TK Negeri Gemolong	1.354,00	1
6.611	04.1.0.582.1-JF	JF Guru Utama	1.251,00	1
6.612	04.1.0.582.2-JF	JF Guru Madya	1.251,00	1
6.613	04.1.0.582.3-JF	JF Guru Muda	2.502,00	2
6.614	04.1.0.582.4-JF	JF Guru Pertama	2.502,00	2
6.615	04.1.0.582.5-JF	JF Pustakawan Pelaksana	1.248,50	1
6.616	04.1.0.582.6	Pengelola Pendidikan	1.248,00	1
6.617	04.1.0.582.7	Pengelola Keuangan	1.248,00	1
6.618	04.1.0.582.8	Pengadministrasi Umum	1.246,25	1
6.619	04.1.0.582.9	Petugas Keamanan	3.732,00	3
6.620	04.1.0.582.10	Pramu Bakti	1.243,50	1

C. PETA JABATAN DINAS PENDIDIKAN DAN KEBUDAYAAN

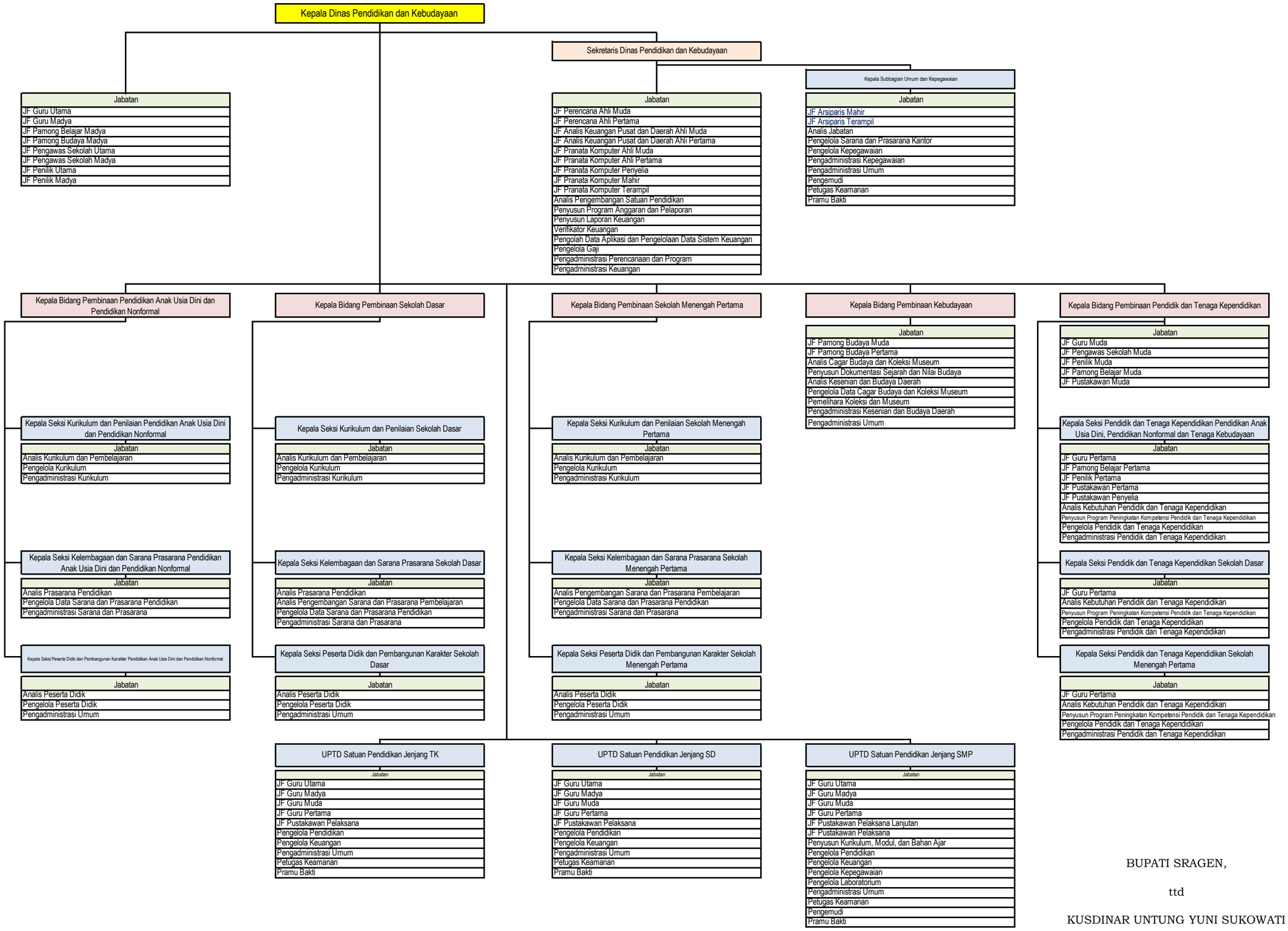

BUPATI SRAGEN,

ttd

KUSDINAR UNTUNG YUNI SUKOWATI

LAMPIRAN V
PERATURAN BUPATI SRAGEN
NOMOR 110 TAHUN 2022
TENTANG
PENETAPAN HASIL ANALISIS JABATAN DAN ANALISIS BEBAN KERJA DI LINGKUNGAN PEMERINTAH KABUPATEN SRAGEN

A. NOMENKLATUR JABATAN PIMPINAN TINGGI, ADMINISTRASI, DAN FUNGSIONAL; JUMLAH BEBAN KERJA; DAN KEBUTUHAN PEGAWAI DINAS KESEHATAN KABUPATEN SRAGEN

NO	KODE JABATAN	NOMENKLATUR JABATAN	JUMLAH BEBAN KERJA	JUMLAH KEBUTUHAN PEGAWAI
1	2	3	4	5
1	05.1.0.0.0	Kepala Dinas Kesehatan	1.402,00	1
2	05.1.0.0.1-JF	JF Administrator Kesehatan Madya	7.521,00	6
3	05.1.0.0.2-JF	JF Apoteker Utama	1.256,50	1
4	05.1.0.0.3-JF	JF Apoteker Madya	1.256,50	1
5	05.1.0.0.4-JF	JF Bidan Ahli Madya	1.257,00	1
6	05.1.0.0.5-JF	JF Epidemiolog Kesehatan Madya	2.513,00	2
7	05.1.0.0.6-JF	JF Nutrisionis Madya	1.250,00	1
8	05.1.0.0.7-JF	JF Penyuluh Kesehatan Masyarakat Madya	1.254,00	1
9	05.1.0.0.8-JF	JF Sanitarian Madya	1.248,50	1
10	05.1.1.0.0	Sekretaris Dinas Kesehatan	1.357,00	1
11	05.1.1.0.1-JF	JF Analis Keuangan Pusat dan Daerah Ahli Muda	1.248,50	1
12	05.1.1.0.2-JF	JF Analis Keuangan Pusat dan Daerah Ahli Pertama	1.248,50	1
13	05.1.1.0.3-JF	JF Pranata Komputer Ahli Muda	1.248,50	1
14	05.1.1.0.4	Penyusun Laporan Keuangan	3.744,00	3
15	05.1.1.0.5	Verifikator Keuangan	2.502,50	2
16	05.1.1.0.6	Pengolah Data Aplikasi dan Pengelolaan Data Sistem Keuangan	1.248,00	1
17	05.1.1.0.7	Pengelola Gaji	1.248,00	1
18	05.1.1.0.8	Pengadministrasi Keuangan	1.246,25	1
19	05.1.1.1.0	Kepala Subbagian Perencanaan, Evaluasi, dan Pelaporan	1.353,50	1
20	05.1.1.1.1-JF	JF Pranata Komputer Ahli Pertama	1.248,50	1
21	05.1.1.1.2-JF	JF Pranata Komputer Penyelia	1.248,50	1
22	05.1.1.1.3-JF	JF Pranata Komputer Mahir	1.248,50	1
23	05.1.1.1.4-JF	JF Pranata Komputer Terampil	1.248,50	1
24	05.1.1.1.5	Penyusun Program Anggaran dan Pelaporan	1.248,00	1
25	05.1.1.1.6	Analis Data dan Informasi	1.248,00	1
26	05.1.1.1.7	Pengadministrasi Perencanaan dan Program	1.246,25	1
27	05.1.1.2.0	Kepala Subbagian Umum dan Kepegawaian	1.353,50	1
28	05.1.1.2.1-JF	JF Arsiparis Mahir	1.250,00	1
29	05.1.1.2.2-JF	JF Arsiparis Terampil	1.250,00	1
30	05.1.1.2.3	Analis Jabatan	1.248,00	1
31	05.1.1.2.4	Pengelola Sarana dan Prasarana Kantor	2.496,00	2
32	05.1.1.2.5	Pengadministrasi Kepegawaian	1.246,25	1
33	05.1.1.2.6	Pengadministrasi Umum	1.246,25	1
34	05.1.1.2.7	Pengemudi	1.246,75	1
35	05.1.1.2.8	Petugas Keamanan	3.732,00	3
36	05.1.1.2.9	Pramu Bakti	1.243,50	1
37	05.1.2.0.0	Kepala Bidang Kesehatan Masyarakat	1.357,00	1
38	05.1.2.0.1-JF	JF Administrator Kesehatan Muda	3.760,50	3
39	05.1.2.0.2-JF	JF Administrator Kesehatan Pertama	3.760,50	3
40	05.1.2.0.3-JF	JF Nutrisionis Muda	1.250,00	1
41	05.1.2.0.4-JF	JF Nutrisionis Pertama	1.250,00	1
42	05.1.2.0.5-JF	JF Nutrisionis Penyelia	1.250,00	1
43	05.1.2.0.6-JF	JF Nutrisionis Pelaksana Lanjutan	1.250,00	1
44	05.1.2.0.7-JF	JF Nutrisionis Pelaksana	1.250,00	1
45	05.1.2.0.8-JF	JF Penyuluh Kesehatan Masyarakat Muda	2.508,00	2
46	05.1.2.0.9-JF	JF Penyuluh Kesehatan Masyarakat Pertama	2.508,00	2
47	05.1.2.0.10-JF	JF Sanitarian Muda	1.248,50	1
48	05.1.2.0.11-JF	JF Sanitarian Pertama	1.248,50	1
49	05.1.2.0.12-JF	JF Sanitarian Penyelia	1.248,50	1
50	05.1.2.0.13-JF	JF Sanitarian Pelaksana Lanjutan	1.248,50	1
51	05.1.2.0.14-JF	JF Sanitarian Pelaksana	1.248,50	1
52	05.1.2.0.15-JF	JF Epidemiolog Kesehatan Muda	1.254,00	1
53	05.1.2.0.16-JF	JF Epidemiolog Kesehatan Pertama	1.254,00	1
54	05.1.2.0.17	Analis Kesehatan Ibu dan Anak	1.248,00	1
55	05.1.2.0.18	Analis Pengamanan Lingkungan	1.248,00	1
56	05.1.2.0.19	Pengelola Sarana Kesehatan Lingkungan	1.248,00	1
57	05.1.2.0.20	Pengelola Program Kesehatan Keluarga	1.248,00	1
58	05.1.2.0.21	Pengelola Program Gizi	1.248,00	1
59	05.1.2.0.22	Pengelola Urusan Kesehatan Masyarakat	1.248,00	1
60	05.1.2.0.23	Pengadministrasi Umum	1.246,25	1
61	05.1.3.0.0	Kepala Bidang Pencegahan dan Pengendalian Penyakit	1.357,00	1
62	05.1.3.0.1-JF	JF Administrator Kesehatan Muda	5.014,00	4
63	05.1.3.0.2-JF	JF Administrator Kesehatan Pertama	5.014,00	4
64	05.1.3.0.3-JF	JF Epidemiolog Kesehatan Muda	1.254,00	1

NO	KODE JABATAN	NOMENKLATUR JABATAN	JUMLAH BEBAN KERJA	JUMLAH KEBUTUHAN PEGAWAI
65	05.1.3.0.4-JF	JF Epidemiolog Kesehatan Pertama	2.508,00	2
66	05.1.3.0.5-JF	JF Epidemiolog Kesehatan Penyelia	1.254,00	1
67	05.1.3.0.6-JF	JF Epidemiolog Kesehatan Pelaksana Lanjutan	1.254,00	1
68	05.1.3.0.7-JF	JF Penyuluh Kesehatan Masyarakat Muda	2.508,00	2
69	05.1.3.0.8-JF	JF Penyuluh Kesehatan Masyarakat Pertama	3.762,00	3
70	05.1.3.0.9	Analis Penyakit Menular	1.248,00	1
71	05.1.3.0.10	Pengelola Program Imunisasi	1.248,00	1
72	05.1.3.0.11	Pengelola Penyakit Tidak Menular	1.248,00	1
73	05.1.3.0.12	Pengadministrasi Program Pemberantasan Penyakit Menular	1.246,25	1
74	05.1.3.0.13	Pengadministrasi Umum	2.492,50	2
75	05.1.4.0.0	Kepala Bidang Pelayanan Kesehatan	1.357,00	1
76	05.1.4.0.1-JF	JF Administrator Kesehatan Muda	5.014,00	4
77	05.1.4.0.2-JF	JF Administrator Kesehatan Pertama	5.014,00	4
78	05.1.4.0.3-JF	JF Penyuluh Kesehatan Masyarakat Muda	1.254,00	1
79	05.1.4.0.4-JF	JF Penyuluh Kesehatan Masyarakat Pertama	1.254,00	1
80	05.1.4.0.5	Analis Penilaian dan Akreditasi	1.248,00	1
81	05.1.4.0.6	Analis Kesehatan	2.496,00	2
82	05.1.4.0.7	Pengelola Perizinan	1.248,00	1
83	05.1.4.0.8	Pengadministrasi Umum	6.231,25	5
84	05.1.5.0.0	Kepala Bidang Sumber Daya Kesehatan	1.357,00	1
85	05.1.5.0.1-JF	JF Administrator Kesehatan Muda	5.014,00	4
86	05.1.5.0.2-JF	JF Administrator Kesehatan Pertama	5.014,00	4
87	05.1.5.0.3-JF	JF Apoteker Muda	1.256,50	1
88	05.1.5.0.4-JF	JF Teknisi Elektromedis Penyelia	1.248,50	1
89	05.1.5.0.5-JF	JF Teknisi Elektromedis Pelaksana Lanjutan	1.248,50	1
90	05.1.5.0.6-JF	JF Teknisi Elektromedis Pelaksana	2.497,00	2
91	05.1.5.0.7	Analis Obat dan Makanan	1.248,00	1
92	05.1.5.0.8	Analis Kesehatan	1.248,00	1
93	05.1.5.0.9	Analis Pengembangan SDM Aparatur	1.248,00	1
94	05.1.5.0.10	Pengelola Kefarmasian	1.248,00	1
95	05.1.5.0.11	Pengelola Profesi Sumber Daya Manusia	1.248,00	1
96	05.1.5.0.12	Pengadministrasi Umum	2.492,50	2
97	05.2.0.0.0	Direktur Rumah Sakit Umum Daerah dr. Soehadi Prijonegoro Sragen	1.354,00	1
98	05.2.0.0.1-JF	JF Apoteker Utama	3.769,50	3
99	05.2.0.0.2-JF	JF Apoteker Madya	6.282,50	5
100	05.2.0.0.3-JF	JF Bidan Ahli Madya	7.542,00	6
101	05.2.0.0.4-JF	JF Dokter Utama	7.524,00	6
102	05.2.0.0.5-JF	JF Dokter Madya	33.858,00	27
103	05.2.0.0.6-JF	JF Dokter Gigi Utama	1.254,00	1
104	05.2.0.0.7-JF	JF Dokter Gigi Madya	2.508,00	2
105	05.2.0.0.8-JF	JF Fisikawan Medis Madya	1.248,50	1
106	05.2.0.0.9-JF	JF Fisioterapis Madya	2.520,00	2
107	05.2.0.0.10-JF	JF Nutrisionis Madya	2.500,00	2
108	05.2.0.0.11-JF	JF Perawat Ahli Utama	45.000,00	36
109	05.2.0.0.12-JF	JF Perawat Ahli Madya	77.500,00	62
110	05.2.0.0.13-JF	JF Perawat Gigi Ahli Madya	1.251,00	1
111	05.2.0.0.14-JF	JF Perekam Medis Madya	1.253,00	1
112	05.2.0.0.15-JF	JF Pranata Laboratorium Kesehatan Madya	6.242,50	5
113	05.2.0.0.16-JF	JF Psikolog Klinis Madya	1.248,50	1
114	05.2.0.0.17-JF	JF Penyuluh Kesehatan Masyarakat Madya	1.254,00	1
115	05.2.0.0.18-JF	JF Radiografer Madya	2.508,00	2
116	05.2.0.0.19-JF	JF Sanitarian Madya	1.248,50	1
117	05.2.0.0.20-JF	JF Teknisi Elektromedis Madya	1.248,50	1
118	05.2.6.0.0	Wakil Direktur Pelayanan dan Mutu	1.350,25	1
119	05.2.7.0.0	Kepala Bidang Pelayanan	1.352,25	1
120	05.2.7.0.1-JF	JF Apoteker Muda	10.052,00	8
121	05.2.7.0.2-JF	JF Apoteker Pertama	13.821,50	11
122	05.2.7.0.3-JF	JF Asisten Apoteker Penyelia	13.805,00	11
123	05.2.7.0.4-JF	JF Asisten Apoteker Pelaksana Lanjutan	25.100,00	20
124	05.2.7.0.5-JF	JF Asisten Apoteker Pelaksana	37.650,00	30
125	05.2.7.0.6-JF	JF Dokter Muda	38.874,00	31
126	05.2.7.0.7-JF	JF Dokter Pertama	36.366,00	29
127	05.2.7.0.8-JF	JF Dokter Gigi Muda	1.254,00	1
128	05.2.7.0.9-JF	JF Dokter Gigi Pertama	1.254,00	1
129	05.2.7.0.10-JF	JF Fisikawan Medis Muda	1.248,50	1
130	05.2.7.0.11-JF	JF Fisikawan Medis Pertama	1.248,50	1
131	05.2.7.0.12-JF	JF Fisioterapis Muda	1.260,00	1
132	05.2.7.0.13-JF	JF Fisioterapis Pertama	5.040,00	4
133	05.2.7.0.14-JF	JF Fisioterapis Penyelia	5.040,00	4
134	05.2.7.0.15-JF	JF Fisioterapis Pelaksana Lanjutan	3.780,00	3
135	05.2.7.0.16-JF	JF Fisioterapis Pelaksana	6.300,00	5
136	05.2.7.0.17-JF	JF Nutrisionis Muda	1.250,00	1
137	05.2.7.0.18-JF	JF Nutrisionis Pertama	2.500,00	2
138	05.2.7.0.19-JF	JF Nutrisionis Penyelia	2.500,00	2
139	05.2.7.0.20-JF	JF Nutrisionis Pelaksana Lanjutan	1.250,00	1
140	05.2.7.0.21-JF	JF Nutrisionis Pelaksana	28.750,00	23
141	05.2.7.0.22-JF	JF Okupasi Terapis Penyelia	1.251,00	1
142	05.2.7.0.23-JF	JF Okupasi Terapis Pelaksana Lanjutan	1.251,00	1
143	05.2.7.0.24-JF	JF Okupasi Terapis Pelaksana	1.251,00	1
144	05.2.7.0.25-JF	JF Ortotis Prostetis Penyelia	1.254,00	1
145	05.2.7.0.26-JF	JF Ortotis Prostetis Pelaksana Lanjutan	1.254,00	1

NO	KODE JABATAN	NOMENKLATUR JABATAN	JUMLAH BEBAN KERJA	JUMLAH KEBUTUHAN PEGAWAI
146	05.2.7.0.27-JF	JF Ortotis Prostetis Pelaksana	1.254,00	1
147	05.2.7.0.28-JF	JF Pranata Laboratorium Kesehatan Muda	2.497,00	2
148	05.2.7.0.29-JF	JF Pranata Laboratorium Kesehatan Pertama	4.994,00	4
149	05.2.7.0.30-JF	JF Pranata Laboratorium Kesehatan Penyelia	13.733,50	11
150	05.2.7.0.31-JF	JF Pranata Laboratorium Kesehatan Pelaksana Lanjutan	6.242,50	5
151	05.2.7.0.32-JF	JF Pranata Laboratorium Kesehatan Pelaksana	22.473,00	18
152	*05.2.7.0.33-JF*	*JF Pranata Laboratorium Kesehatan Pelaksana Pemula*	1.248,50	*1*
153	05.2.7.0.34-JF	JF Psikolog Klinis Muda	1.254,00	1
154	05.2.7.0.35-JF	JF Psikolog Klinis Pertama	1.254,00	1
155	05.2.7.0.36-JF	JF Radiografer Muda	2.508,00	2
156	05.2.7.0.37-JF	JF Radiografer Pertama	3.762,00	3
157	05.2.7.0.38-JF	JF Radiografer Penyelia	5.016,00	4
158	05.2.7.0.39-JF	JF Radiografer Pelaksana Lanjutan	5.016,00	4
159	05.2.7.0.40-JF	JF Radiografer Pelaksana	3.762,00	3
160	05.2.7.0.41-JF	JF Refraksionis Optisien Penyelia	1.254,00	1
161	05.2.7.0.42-JF	JF Refraksionis Optisien Pelaksana Lanjutan	1.254,00	1
162	05.2.7.0.43-JF	JF Refraksionis Optisien Pelaksana	1.254,00	1
163	05.2.7.0.44-JF	JF Sanitarian Muda	1.248,50	1
164	05.2.7.0.45-JF	JF Sanitarian Pertama	1.248,50	1
165	05.2.7.0.46-JF	JF Sanitarian Penyelia	4.994,00	4
166	05.2.7.0.47-JF	JF Sanitarian Pelaksana Lanjutan	4.994,00	4
167	05.2.7.0.48-JF	JF Sanitarian Pelaksana	2.497,00	2
168	05.2.7.0.49-JF	JF Teknisi Elektromedis Muda	3.745,50	3
169	05.2.7.0.50-JF	JF Teknisi Elektromedis Pertama	4.994,00	4
170	05.2.7.0.51-JF	JF Teknisi Elektromedis Penyelia	6.242,50	5
171	05.2.7.0.52-JF	JF Teknisi Elektromedis Pelaksana Lanjutan	6.242,50	5
172	05.2.7.0.53-JF	JF Teknisi Elektromedis Pelaksana	3.745,50	3
173	05.2.7.0.54-JF	JF Terapis Wicara Penyelia	1.254,00	1
174	05.2.7.0.55-JF	JF Terapis Wicara Pelaksana Lanjutan	3.762,00	3
175	05.2.7.0.56-JF	JF Terapis Wicara Pelaksana	3.762,00	3
176	05.2.7.0.57	Analis Pelayanan	1.248,00	1
177	05.2.7.0.58	Analis Obat dan Makanan	1.248,00	1
178	05.2.7.0.59	Pengelola Obat dan Alat -Alat Kesehatan	2.496,00	2
179	05.2.7.0.60	Pengelola Rujukan Kesehatan	2.496,00	2
180	05.2.7.0.61	Pengelola Pelayanan Kesehatan	2.496,00	2
181	05.2.7.0.62	Pengadministrasi Umum	6.231,25	5
182	*05.2.7.0.63*	*Pemulasaran Jenazah*	6.202,50	*5*
183	05.2.7.0.64	Pengadministrasi Gudang Farmasi	8.723,75	7
184	05.2.8.0.0	Kepala Bidang Keperawatan	1.352,25	1
185	05.2.8.0.1-JF	JF Bidan Ahli Muda	11.313,00	9
186	05.2.8.0.2-JF	JF Bidan Ahli Pertama	12.570,00	10
187	05.2.8.0.3-JF	JF Bidan Penyelia	11.313,00	9
188	05.2.8.0.4-JF	JF Bidan Mahir	28.911,00	23
189	05.2.8.0.5-JF	JF Bidan Terampil	46.509,00	37
190	05.2.8.0.6-JF	JF Perawat Ahli Muda	125.000,00	100
191	05.2.8.0.7-JF	JF Perawat Ahli Pertama	125.000,00	100
192	05.2.8.0.8-JF	JF Perawat Penyelia	75.000,00	60
193	05.2.8.0.9-JF	JF Perawat Mahir	90.000,00	72
194	05.2.8.0.10-JF	JF Perawat Terampil	83.750,00	67
195	05.2.8.0.11-JF	JF Perawat Gigi Ahli Muda	1.251,00	1
196	05.2.8.0.12-JF	JF Perawat Gigi Ahli Pertama	1.251,00	1
197	05.2.8.0.13-JF	JF Perawat Gigi Penyelia	2.502,00	2
198	05.2.8.0.14-JF	JF Perawat Gigi Mahir	1.251,00	1
199	05.2.8.0.15-JF	JF Perawat Gigi Terampil	1.251,00	1
200	05.2.8.0.16	Analis Pelayanan	1.248,00	1
201	05.2.8.0.17	Pengelola Keperawatan	6.240,00	5
202	05.2.8.0.18	Pengelola Kebidanan	6.240,00	5
203	05.2.8.0.19	Pengadministrasi Umum	4.985,00	4
204	05.2.9.0.0	Kepala Bidang Peningkatan Mutu dan Pendidikan	1.352,25	1
205	05.2.9.0.1-JF	JF Dokter Muda	2.508,00	2
206	05.2.9.0.2	Penyusun Penelitian dan Pengembangan	1.248,00	1
207	05.2.9.0.3	Analis Kerja Sama	1.248,00	1
208	05.2.9.0.4	Pengadministrasi Umum	3.738,75	3
209	05.2.10.0.0	Wakil Direktur Umum	1.350,25	1
210	05.2.11.0.0	Kepala Bagian Sekretariat	1.352,25	1
211	05.2.11.0.1-JF	JF Analis Kepegawaian Muda	2.497,00	2
212	05.2.11.0.2-JF	JF Analis Kepegawaian Pertama	2.497,00	2
213	05.2.11.0.3-JF	JF Arsiparis Mahir	1.250,00	1
214	05.2.11.0.4-JF	JF Arsiparis Terampil	1.250,00	1
215	05.2.11.0.5	Analis Tata Usaha	2.496,00	2
216	05.2.11.0.6	Pengelola Kepegawaian	4.992,00	4
217	05.2.11.0.7	Pengadministrasi Kepegawaian	8.723,75	7
218	05.2.11.3.0	Kepala Subbagian Umum dan Rumah Tangga	1.350,50	1
219	05.2.11.3.1	Penyusun Rencana Kebutuhan Rumah Tangga dan Perlengkapan	1.248,00	1
220	05.2.11.3.2	Pengolah Makanan	52.416,00	42
221	05.2.11.3.3	Operator Komunikasi	7.470,00	6
222	05.2.11.3.4	Teknisi Listrik, Telepon, AC, dan Lift	12.470,00	10
223	05.2.11.3.5	*Binatu Rumah Sakit*	16.170,38	13
224	05.2.11.3.6	Pengadministrasi Umum	28.663,75	23
225	05.2.11.3.7	Pengemudi Ambulan	11.220,75	9
226	05.2.11.3.8	Petugas Keamanan	44.784,00	36

NO	KODE JABATAN	NOMENKLATUR JABATAN	JUMLAH BEBAN KERJA	JUMLAH KEBUTUHAN PEGAWAI
227	05.2.11.3.9	Pengemudi	3.740,25	3
228	05.2.11.3.10	Pramu Bakti	94.506,00	76
229	05.2.11.4.0	Kepala Subbagian Perlengkapan	1.350,50	1
230	05.2.11.4.1	Penyusun Rencana Kebutuhan Sarana dan Prasarana	2.496,00	2
231	05.2.11.4.2	Pengelola Sarana dan Prasarana Kantor	3.744,00	3
232	05.2.11.4.3	Pengadministrasi Sarana dan Prasarana	4.985,00	4
233	05.2.12.0.0	Kepala Bagian Rekam Medis dan Perencanaan	1.352,25	1
234	05.2.12.0.1-JF	JF Pranata Komputer Ahli Muda	2.497,00	2
235	05.2.12.0.2-JF	JF Pranata Komputer Ahli Pertama	6.242,50	5
236	05.2.12.0.3-JF	JF Pranata Komputer Penyelia	1.248,50	1
237	05.2.12.0.4-JF	JF Pranata Komputer Mahir	1.248,50	1
238	05.2.12.0.5-JF	JF Pranata Komputer Terampil	2.497,00	2
239	05.2.12.0.6-JF	JF Perekam Medis Muda	3.759,00	3
240	05.2.12.0.7-JF	JF Perekam Medis Pertama	1.253,00	1
241	05.2.12.0.8-JF	JF Perekam Medis Penyelia	8.771,00	7
242	05.2.12.0.9-JF	JF Perekam Medis Pelaksana Lanjutan	12.530,00	10
243	05.2.12.0.10-JF	JF Perekam Medis Pelaksana	31.325,00	25
244	05.2.12.0.11-JF	JF Pranata Hubungan Masyarakat Muda	1.248,50	1
245	05.2.12.0.12-JF	JF Pranata Hubungan Masyarakat Pertama	1.248,50	1
246	05.2.12.0.13-JF	JF Penyuluh Kesehatan Masyarakat Muda	1.254,00	1
247	05.2.12.0.14-JF	JF Penyuluh Kesehatan Masyarakat Pertama	1.254,00	1
248	05.2.12.0.15-JF	JF Perencana Ahli Muda	1.254,00	1
249	05.2.12.0.16-JF	JF Perencana Ahli Pertama	1.254,00	1
250	05.2.12.0.17	Analis Kesehatan	2.496,00	2
251	05.2.12.0.18	Analis Sistem Informasi	1.248,00	1
252	05.2.12.0.19	Penyusun Program Anggaran dan Pelaporan	2.496,00	2
253	05.2.12.0.20	Pranata Teknologi Informasi Komputer	3.708,75	3
254	05.2.12.0.21	Pengadministrasi Rekam Medis dan Informasi	51.096,25	41
255	05.2.12.0.22	Pengadministrasi Perencanaan dan Program	2.492,50	2
256	05.2.12.0.23	Pramu Bakti	16.165,50	13
257	05.2.13.0.0	Kepala Bagian Keuangan	1.352,25	1
258	05.2.13.0.1-JF	JF Analis Keuangan Pusat dan Daerah Ahli Muda	3.745,50	3
259	05.2.13.0.2-JF	JF Analis Keuangan Pusat dan Daerah Ahli Pertama	3.745,50	3
260	05.2.13.0.3	Analis laporan Keuangan	1.248,00	1
261	05.2.13.0.4	Analis Perbendaharaan	6.240,00	5
262	05.2.13.0.5	Penyusun Rencana Kegiatan dan Anggaran	1.248,00	1
263	05.2.13.0.6	Pengelola Gaji	1.248,00	1
264	05.2.13.0.7	Pengelola Laporan Keuangan	2.496,00	2
265	05.2.13.0.8	Pengadministrasi Anggaran	1.246,25	1
266	05.2.13.0.9	Pengadministrasi Keuangan	28.663,75	23
267	05.1.14.0.0	Direktur Rumah Sakit Umum Daerah dr. Soeratno Gemolong	1.353,00	1
268	05.1.14.0.1-JF	JF Apoteker Utama	1.256,50	1
269	05.1.14.0.2-JF	JF Apoteker Madya	1.256,50	1
270	05.1.14.0.3-JF	JF Bidan Ahli Madya	5.028,00	4
271	05.1.14.0.4-JF	JF Dokter Utama	3.762,00	3
272	05.1.14.0.5-JF	JF Dokter Madya	13.794,00	11
273	05.1.14.0.6-JF	JF Dokter Gigi Utama	1.254,00	1
274	05.1.14.0.7-JF	JF Dokter Gigi Madya	1.254,00	1
275	05.1.14.0.8-JF	JF Fisikawan Medis Madya	1.248,50	1
276	05.1.14.0.9-JF	JF Fisioterapis Madya	1.260,00	1
277	05.1.14.0.10-JF	JF Nutrisionis Madya	2.500,00	2
278	05.1.14.0.11-JF	JF Perawat Ahli Utama	1.250,00	1
279	05.1.14.0.12-JF	JF Perawat Ahli Madya	8.750,00	7
280	05.1.14.0.13-JF	JF Perawat Gigi Ahli Madya	1.251,00	1
281	05.1.14.0.14-JF	JF Perekam Medis Madya	1.253,00	1
282	05.1.14.0.15-JF	JF Pranata Laboratorium Kesehatan Madya	1.248,50	1
283	05.1.14.0.16-JF	JF Radiografer Madya	1.254,00	1
284	05.1.14.0.17-JF	JF Sanitarian Madya	1.248,50	1
285	05.1.14.0.18-JF	JF Teknisi Elektromedis Madya	1.248,50	1
286	05.1.15.0.0	Kepala Bidang Pelayanan dan Penunjang	1.352,25	1
287	05.1.15.0.1-JF	JF Apoteker Muda	2.513,00	2
288	05.1.15.0.2-JF	JF Apoteker Pertama	5.026,00	4
289	05.1.15.0.3-JF	JF Asisten Apoteker Penyelia	7.530,00	6
290	05.1.15.0.4-JF	JF Asisten Apoteker Pelaksana Lanjutan	12.550,00	10
291	05.1.15.0.5-JF	JF Asisten Apoteker Pelaksana	11.295,00	9
292	05.1.15.0.6-JF	JF Bidan Ahli Muda	7.542,00	6
293	05.1.15.0.7-JF	JF Bidan Ahli Pertama	2.514,00	2
294	05.1.15.0.8-JF	JF Bidan Penyelia	28.911,00	23
295	05.1.15.0.9-JF	JF Bidan Mahir	12.570,00	10
296	05.1.15.0.10-JF	JF Bidan Terampil	3.771,00	3
297	05.1.15.0.11-JF	JF Dokter Muda	25.080,00	20
298	05.1.15.0.12-JF	JF Dokter Pertama	18.810,00	15
299	05.1.15.0.13-JF	JF Dokter Gigi Muda	2.508,00	2
300	05.1.15.0.14-JF	JF Dokter Gigi Pertama	2.508,00	2
301	05.1.15.0.15-JF	JF Epidemiolog Kesehatan Muda	1.254,00	1
302	05.1.15.0.16-JF	JF Epidemiolog Kesehatan Pertama	1.254,00	1
303	05.1.15.0.17-JF	JF Fisikawan Medis Muda	1.248,50	1
304	05.1.15.0.18-JF	JF Fisikawan Medis Pertama	1.248,50	1
305	05.1.15.0.19-JF	JF Fisioterapis Muda	1.260,00	1
306	05.1.15.0.20-JF	JF Fisioterapis Pertama	2.520,00	2
307	05.1.15.0.21-JF	JF Fisioterapis Penyelia	1.260,00	1

NO	KODE JABATAN	NOMENKLATUR JABATAN	JUMLAH BEBAN KERJA	JUMLAH KEBUTUHAN PEGAWAI
308	05.1.15.0.22-JF	JF Fisioterapis Pelaksana Lanjutan	3.780,00	3
309	05.1.15.0.23-JF	JF Fisioterapis Pelaksana	1.260,00	1
310	05.1.15.0.24-JF	JF Nutrisionis Muda	2.500,00	2
311	05.1.15.0.25-JF	JF Nutrisionis Pertama	1.250,00	1
312	05.1.15.0.26-JF	JF Nutrisionis Penyelia	2.500,00	2
313	05.1.15.0.27-JF	JF Nutrisionis Pelaksana Lanjutan	2.500,00	2
314	05.1.15.0.28-JF	JF Nutrisionis Pelaksana	2.500,00	2
315	05.1.15.0.29-JF	JF Okupasi Terapis Penyelia	1.251,00	1
316	05.1.15.0.30-JF	JF Okupasi Terapis Pelaksana Lanjutan	1.251,00	1
317	05.1.15.0.31-JF	JF Okupasi Terapis Pelaksana	1.251,00	1
318	05.1.15.0.32-JF	JF Ortotis Prostetis Penyelia	1.254,00	1
319	05.1.15.0.33-JF	JF Ortotis Prostetis Pelaksana Lanjutan	1.254,00	1
320	05.1.15.0.34-JF	JF Ortotis Prostetis Pelaksana	1.254,00	1
321	05.1.15.0.35-JF	JF Perawat Ahli Muda	30.000,00	24
322	05.1.15.0.36-JF	JF Perawat Ahli Pertama	36.250,00	29
323	05.1.15.0.37-JF	JF Perawat Penyelia	51.250,00	41
324	05.1.15.0.38-JF	JF Perawat Mahir	52.500,00	42
325	05.1.15.0.39-JF	JF Perawat Terampil	53.750,00	43
326	05.1.15.0.40-JF	JF Perawat Gigi Ahli Muda	1.251,00	1
327	05.1.15.0.41-JF	JF Perawat Gigi Ahli Pertama	1.251,00	1
328	05.1.15.0.42-JF	JF Perawat Gigi Penyelia	2.502,00	2
329	05.1.15.0.43-JF	JF Perawat Gigi Mahir	1.251,00	1
330	05.1.15.0.44-JF	JF Perawat Gigi Terampil	1.251,00	1
331	05.1.15.0.45-JF	JF Perekam Medis Muda	1.253,00	1
332	05.1.15.0.46-JF	JF Perekam Medis Pertama	1.253,00	1
333	05.1.15.0.47-JF	JF Perekam Medis Penyelia	2.506,00	2
334	05.1.15.0.48-JF	JF Perekam Medis Pelaksana Lanjutan	3.759,00	3
335	05.1.15.0.49-JF	JF Perekam Medis Pelaksana	10.024,00	8
336	05.1.15.0.50-JF	JF Pranata Laboratorium Kesehatan Muda	1.248,50	1
337	05.1.15.0.51-JF	JF Pranata Laboratorium Kesehatan Pertama	1.248,50	1
338	05.1.15.0.52-JF	JF Pranata Laboratorium Kesehatan Penyelia	4.994,00	4
339	05.1.15.0.53-JF	JF Pranata Laboratorium Kesehatan Pelaksana Lanjutan	3.745,50	3
340	05.1.15.0.54-JF	JF Pranata Laboratorium Kesehatan Pelaksana	6.242,50	5
341	*05.1.15.0.55-JF*	*JF Pranata Laboratorium Kesehatan Pelaksana Pemula*	3.745,50	*3*
342	05.1.15.0.56-JF	JF Radiografer Muda	1.254,00	1
343	05.1.15.0.57-JF	JF Radiografer Pertama	1.254,00	1
344	05.1.15.0.58-JF	JF Radiografer Penyelia	2.508,00	2
345	05.1.15.0.59-JF	JF Radiografer Pelaksana Lanjutan	2.508,00	2
346	05.1.15.0.60-JF	JF Radiografer Pelaksana	6.270,00	5
347	05.1.15.0.61-JF	JF Refraksionis Optisien Penyelia	1.254,00	1
348	05.1.15.0.62-JF	JF Refraksionis Optisien Pelaksana Lanjutan	1.254,00	1
349	05.1.15.0.63-JF	JF Refraksionis Optisien Pelaksana	1.254,00	1
350	05.1.15.0.64-JF	JF Sanitarian Muda	1.248,50	1
351	05.1.15.0.65-JF	JF Sanitarian Pertama	2.497,00	2
352	05.1.15.0.66-JF	JF Sanitarian Penyelia	2.497,00	2
353	05.1.15.0.67-JF	JF Sanitarian Pelaksana Lanjutan	2.497,00	2
354	05.1.15.0.68-JF	JF Sanitarian Pelaksana	1.248,50	1
355	05.1.15.0.69-JF	JF Teknisi Elektromedis Muda	1.248,50	1
356	05.1.15.0.70-JF	JF Teknisi Elektromedis Pertama	1.248,50	1
357	05.1.15.0.71-JF	JF Teknisi Elektromedis Penyelia	2.497,00	2
358	05.1.15.0.72-JF	JF Teknisi Elektromedis Pelaksana Lanjutan	3.745,50	3
359	05.1.15.0.73-JF	JF Teknisi Elektromedis Pelaksana	2.497,00	2
360	05.1.15.0.74-JF	JF Terapis Wicara Penyelia	1.254,00	1
361	05.1.15.0.75-JF	JF Terapis Wicara Pelaksana Lanjutan	1.254,00	1
362	05.1.15.0.76-JF	JF Terapis Wicara Pelaksana	1.254,00	1
363	05.1.15.5.0	Kepala Seksi Pelayanan Medis dan Penunjang Medis	1.350,50	1
364	05.1.15.5.1	Analis Obat dan Makanan	2.496,00	2
365	05.1.15.5.2	Pengelola Obat dan Alat -Alat Kesehatan	1.248,00	1
366	05.1.15.5.3	Pengelola Pelayanan Kesehatan	1.248,00	1
367	05.1.15.5.4	Pengelola Rujukan Kesehatan	1.248,00	1
368	05.1.15.5.5	Pengelola Pelayanan Penunjang Diagnostik dan Logistik	1.248,00	1
369	05.1.15.5.6	Pengadministrasi Rekam Medis dan Informasi	1.246,25	1
370	05.1.15.5.7	Pramu Laboratorium	1.243,50	1
371	*05.1.15.5.8*	*Petugas Kamar Gelap*	2.494,00	*2*
372	05.1.15.5.9	Pengadministrasi Gudang Farmasi	7.477,50	6
373	05.1.15.6.0	Kepala Seksi Keperawatan dan Penunjang Nonmedis	1.350,50	1
374	05.1.15.6.1	Analis Obat dan Makanan	2.496,00	2
375	05.1.15.6.2	Pengolah Data Pembayaran Jaminan Kesehatan	1.248,00	1
376	05.1.15.6.3	Pengelola Keperawatan	1.248,00	1
377	05.1.15.6.4	Pengelola Kebidanan	1.248,00	1
378	05.1.15.6.5	Pengelola Program Gizi	1.248,00	1
379	05.1.15.6.6	Pengelola Pelayanan Penunjang Diagnostik dan Logistik	1.248,00	1
380	05.1.15.6.7	Pengolah Makanan	3.744,00	3
381	05.1.15.6.8	Binatu Rumah Sakit	9.951,00	8
382	05.1.15.6.9	Pemulasaran Jenazah	3.721,50	3
383	05.1.16.0.0	Kepala Bidang Pengembangan dan Informasi	1.352,25	1
384	05.1.16.0.1-JF	JF Pranata Komputer Ahli Muda	1.248,50	1
385	05.1.16.0.2-JF	JF Pranata Komputer Ahli Pertama	1.248,50	1
386	05.1.16.0.3-JF	JF Pranata Komputer Penyelia	1.248,50	1
387	05.1.16.0.4-JF	JF Pranata Komputer Mahir	1.248,50	1
388	05.1.16.0.5-JF	JF Pranata Komputer Terampil	1.248,50	1

NO	KODE JABATAN	NOMENKLATUR JABATAN	JUMLAH BEBAN KERJA	JUMLAH KEBUTUHAN PEGAWAI
389	05.1.16.7.0	Kepala Seksi Pengembangan Kerja Sama dan Diklat	1.350,50	1
390	05.1.16.7.1	Analis Kerja Sama	1.248,00	1
391	05.1.16.7.2	Penyusun Penelitian dan Pengembangan	1.248,00	1
392	05.1.16.7.4	Pengadministrasi Umum	2.492,50	2
393	05.1.16.8.0	Kepala Seksi Informasi dan Pemasaran	1.350,50	1
394	05.1.16.8.1	Analis Sistem Informasi	2.496,00	2
395	05.1.16.8.2	Pengelola Pemasaran	1.248,00	1
396	05.1.16.8.3	Pranata Teknologi Informasi Komputer	2.472,50	2
397	05.1.17.0.0	Kepala Bagian Sekretariat	1.352,25	1
398	05.1.17.9.0	Kepala Subbagian Perencanaan, Evaluasi, dan Pelaporan	1.350,50	1
399	05.1.17.9.1	Penyusun Program Anggaran dan Pelaporan	1.248,00	1
400	05.1.17.9.2	Pengelola Program dan Kegiatan	1.248,00	1
401	05.1.17.9.3	Pengadministrasi Perencanaan dan Program	1.246,25	1
402	05.1.17.10.0	Kepala Subbagian Keuangan	1.350,50	1
403	05.1.17.10.1	Analis Perbendaharaan	1.248,00	1
404	05.1.17.10.2	Penyusun Laporan Keuangan	2.496,00	2
405	05.1.17.10.3	Pengelola Gaji	1.248,00	1
406	05.1.17.10.4	Pengadministrasi Keuangan	3.738,75	3
407	05.1.17.11.0	Kepala Subbagian Umum dan Kepegawaian	1.350,50	1
408	05.1.17.11.1-JF	JF Arsiparis Mahir	1.250,00	1
409	05.1.17.11.2-JF	JF Arsiparis Terampil	1.250,00	1
410	05.1.17.11.3	Analis Tata Usaha	1.248,00	1
411	05.1.17.11.4	Pengelola Kepegawaian	2.496,00	2
412	05.1.17.11.5	Pengelola Sarana dan Prasarana Kantor	11.232,00	9
413	05.1.17.11.6	Pengadministrasi Umum	6.231,25	5
414	05.1.17.11.7	Pengemudi Ambulan	9.974,00	8
415	05.1.17.11.8	Pengemudi	3.740,25	3
416	05.1.17.11.9	Petugas Keamanan	22.392,00	18
417	05.1.17.11.10	Pramu Bakti	24.870,00	20
418	05.1.0.12.0	Kepala Puskesmas Kalijambe	1.353,50	1
419	05.1.0.12.1-JF	JF Administrator Kesehatan Ahli Muda	1.253,50	1
420	05.1.0.12.2-JF	JF Administrator Kesehatan Ahli Pertama	1.253,50	1
421	05.1.0.12.3-JF	JF Penyuluh Kesehatan Masyarakat Madya	1.254,00	1
422	05.1.0.12.4-JF	JF Penyuluh Kesehatan Masyarakat Muda	1.254,00	1
423	05.1.0.12.5-JF	JF Penyuluh Kesehatan Masyarakat Pertama	1.254,00	1
424	05.1.0.12.6-JF	JF Penyuluh Kesehatan Masyarakat Penyelia	1.254,00	1
425	05.1.0.12.7-JF	JF Penyuluh Kesehatan Masyarakat Pelaksana Lanjutan	1.254,00	1
426	05.1.0.12.8-JF	JF Penyuluh Kesehatan Masyarakat Pelaksana	1.254,00	1
427	05.1.0.12.9-JF	JF Apoteker Madya	1.256,50	1
428	05.1.0.12.10-JF	JF Apoteker Muda	1.256,50	1
429	05.1.0.12.11-JF	JF Apoteker Pertama	1.256,50	1
430	05.1.0.12.12-JF	JF Asisten Apoteker Penyelia	1.255,00	1
431	05.1.0.12.13-JF	JF Asisten Apoteker Pelaksana Lanjutan	1.255,00	1
432	05.1.0.12.14-JF	JF Asisten Apoteker Pelaksana	2.510,00	2
433	05.1.0.12.15-JF	JF Bidan Ahli Madya	3.771,00	3
434	05.1.0.12.16-JF	JF Bidan Ahli Muda	3.771,00	3
435	05.1.0.12.17-JF	JF Bidan Ahli Pertama	5.028,00	4
436	05.1.0.12.18-JF	JF Bidan Penyelia	8.799,00	7
437	05.1.0.12.19-JF	JF Bidan Mahir	12.570,00	10
438	05.1.0.12.20-JF	JF Bidan Terampil	13.827,00	11
439	05.1.0.12.21-JF	JF Dokter Utama	1.254,00	1
440	05.1.0.12.22-JF	JF Dokter Madya	2.508,00	2
441	05.1.0.12.23-JF	JF Dokter Muda	2.508,00	2
442	05.1.0.12.24-JF	JF Dokter Pertama	3.762,00	3
443	05.1.0.12.25-JF	JF Dokter Gigi Utama	1.254,00	1
444	05.1.0.12.26-JF	JF Dokter Gigi Madya	2.508,00	2
445	05.1.0.12.27-JF	JF Dokter Gigi Muda	2.508,00	2
446	05.1.0.12.28-JF	JF Dokter Gigi Pertama	2.508,00	2
447	05.1.0.12.29-JF	JF Entomolog Kesehatan Pelaksana Lanjutan	1.254,00	1
448	05.1.0.12.30-JF	JF Entomolog Kesehatan Pelaksana	1.254,00	1
449	05.1.0.12.31-JF	JF Epidemiolog Kesehatan Pelaksana Lanjutan	1.254,00	1
450	05.1.0.12.32-JF	JF Epidemiolog Kesehatan Pelaksana	1.254,00	1
451	05.1.0.12.33-JF	JF Fisioterapis Madya	1.260,00	1
452	05.1.0.12.34-JF	JF Fisioterapis Muda	1.260,00	1
453	05.1.0.12.35-JF	JF Fisioterapis Pertama	1.260,00	1
454	05.1.0.12.36-JF	JF Fisioterapis Penyelia	1.260,00	1
455	05.1.0.12.37-JF	JF Fisioterapis Pelaksana Lanjutan	1.260,00	1
456	05.1.0.12.38-JF	JF Fisioterapis Pelaksana	1.260,00	1
457	05.1.0.12.39-JF	JF Nutrisionis Muda	1.250,00	1
458	05.1.0.12.40-JF	JF Nutrisionis Pertama	1.250,00	1
459	05.1.0.12.41-JF	JF Nutrisionis Penyelia	1.250,00	1
460	05.1.0.12.42-JF	JF Nutrisionis Pelaksana Lanjutan	1.250,00	1
461	05.1.0.12.43-JF	JF Nutrisionis Pelaksana	1.250,00	1
462	05.1.0.12.44-JF	JF Perawat Ahli Utama	1.250,00	1
463	05.1.0.12.45-JF	JF Perawat Ahli Madya	2.500,00	2
464	05.1.0.12.46-JF	JF Perawat Ahli Muda	2.500,00	2
465	05.1.0.12.47-JF	JF Perawat Ahli Pertama	3.750,00	3
466	05.1.0.12.48-JF	JF Perawat Penyelia	5.000,00	4
467	05.1.0.12.49-JF	JF Perawat Mahir	7.500,00	6
468	05.1.0.12.50-JF	JF Perawat Terampil	8.750,00	7
469	05.1.0.12.51-JF	JF Perawat Gigi Ahli Madya	1.251,00	1

NO	KODE JABATAN	NOMENKLATUR JABATAN	JUMLAH BEBAN KERJA	JUMLAH KEBUTUHAN PEGAWAI
470	05.1.0.12.52-JF	JF Perawat Gigi Ahli Muda	1.251,00	1
471	05.1.0.12.53-JF	JF Perawat Gigi Ahli Pertama	1.251,00	1
472	05.1.0.12.54-JF	JF Perawat Gigi Penyelia	1.251,00	1
473	05.1.0.12.55-JF	JF Perawat Gigi Mahir	1.251,00	1
474	05.1.0.12.56-JF	JF Perawat Gigi Terampil	1.251,00	1
475	05.1.0.12.57-JF	JF Perekam Medis Madya	1.253,00	1
476	05.1.0.12.58-JF	JF Perekam Medis Muda	1.253,00	1
477	05.1.0.12.59-JF	JF Perekam Medis Pertama	1.253,00	1
478	05.1.0.12.60-JF	JF Perekam Medis Penyelia	1.253,00	1
479	05.1.0.12.61-JF	JF Perekam Medis Pelaksana Lanjutan	1.253,00	1
480	05.1.0.12.62-JF	JF Perekam Medis Pelaksana	1.253,00	1
481	05.1.0.12.63-JF	JF Pranata Laboratorium Kesehatan Muda	1.248,50	1
482	05.1.0.12.64-JF	JF Pranata Laboratorium Kesehatan Pertama	1.248,50	1
483	05.1.0.12.65-JF	JF Pranata Laboratorium Kesehatan Penyelia	1.248,50	1
484	05.1.0.12.66-JF	JF Pranata Laboratorium Kesehatan Pelaksana Lanjutan	1.248,50	1
485	05.1.0.12.67-JF	JF Pranata Laboratorium Kesehatan Pelaksana	1.248,50	1
486	05.1.0.12.68-JF	JF Radiografer Pelaksana Lanjutan	1.254,00	1
487	05.1.0.12.69-JF	JF Radiografer Pelaksana	1.254,00	1
488	05.1.0.12.70-JF	JF Sanitarian Madya	1.248,50	1
489	05.1.0.12.71-JF	JF Sanitarian Muda	1.248,50	1
490	05.1.0.12.72-JF	JF Sanitarian Pertama	1.248,50	1
491	05.1.0.12.73-JF	JF Sanitarian Penyelia	1.248,50	1
492	05.1.0.12.74-JF	JF Sanitarian Pelaksana Lanjutan	1.248,50	1
493	05.1.0.12.75-JF	JF Sanitarian Pelaksana	1.248,50	1
494	05.1.0.12.76-JF	JF Teknisi Elektromedis Pelaksana Lanjutan	1.248,50	1
495	05.1.0.12.77-JF	JF Teknisi Elektromedis Pelaksana	1.248,50	1
496	05.1.0.12.78	Penyusun Laporan Keuangan	3.744,00	3
497	05.1.0.12.79	Pengelola Data Pelaksanaan Program dan Anggaran	1.248,00	1
498	05.1.0.12.80	Pengadministrasi Keuangan	1.246,25	1
499	05.1.0.12.81	Pengadministrasi Umum	2.492,50	2
500	05.1.0.12.82	Pranata Jamuan	3.708,75	3
501	05.1.0.12.83	Pengemudi Ambulan	1.246,75	1
502	05.1.0.12.84	Petugas Keamanan	3.732,00	3
503	05.1.0.12.85	Pramu Bakti	1.243,50	1
504	05.1.0.13.0	Kepala Puskesmas Plupuh I	1.353,50	1
505	05.1.0.13.1-JF	JF Administrator Kesehatan Ahli Muda	1.253,50	1
506	05.1.0.13.2-JF	JF Administrator Kesehatan Ahli Pertama	1.253,50	1
507	05.1.0.13.3-JF	JF Penyuluh Kesehatan Masyarakat Madya	1.254,00	1
508	05.1.0.13.4-JF	JF Penyuluh Kesehatan Masyarakat Muda	1.254,00	1
509	05.1.0.13.5-JF	JF Penyuluh Kesehatan Masyarakat Pertama	1.254,00	1
510	05.1.0.13.6-JF	JF Penyuluh Kesehatan Masyarakat Penyelia	1.254,00	1
511	05.1.0.13.7-JF	JF Penyuluh Kesehatan Masyarakat Pelaksana Lanjutan	1.254,00	1
512	05.1.0.13.8-JF	JF Penyuluh Kesehatan Masyarakat Pelaksana	1.254,00	1
513	05.1.0.13.9-JF	JF Apoteker Madya	1.256,50	1
514	05.1.0.13.10-JF	JF Apoteker Muda	1.256,50	1
515	05.1.0.13.11-JF	JF Apoteker Pertama	1.256,50	1
516	05.1.0.13.12-JF	JF Asisten Apoteker Penyelia	1.255,00	1
517	05.1.0.13.13-JF	JF Asisten Apoteker Pelaksana Lanjutan	1.255,00	1
518	05.1.0.13.14-JF	JF Asisten Apoteker Pelaksana	1.255,00	1
519	05.1.0.13.15-JF	JF Bidan Ahli Madya	2.514,00	2
520	05.1.0.13.16-JF	JF Bidan Ahli Muda	2.514,00	2
521	05.1.0.13.17-JF	JF Bidan Ahli Pertama	3.771,00	3
522	05.1.0.13.18-JF	JF Bidan Penyelia	7.542,00	6
523	05.1.0.13.19-JF	JF Bidan Mahir	8.799,00	7
524	05.1.0.13.20-JF	JF Bidan Terampil	8.799,00	7
525	05.1.0.13.21-JF	JF Dokter Utama	1.254,00	1
526	05.1.0.13.22-JF	JF Dokter Madya	1.254,00	1
527	05.1.0.13.23-JF	JF Dokter Muda	1.254,00	1
528	05.1.0.13.24-JF	JF Dokter Pertama	2.508,00	2
529	05.1.0.13.25-JF	JF Dokter Gigi Utama	1.254,00	1
530	05.1.0.13.26-JF	JF Dokter Gigi Madya	1.254,00	1
531	05.1.0.13.27-JF	JF Dokter Gigi Muda	1.254,00	1
532	05.1.0.13.28-JF	JF Dokter Gigi Pertama	1.254,00	1
533	05.1.0.13.29-JF	JF Entomolog Kesehatan Pelaksana Lanjutan	1.254,00	1
534	05.1.0.13.30-JF	JF Entomolog Kesehatan Pelaksana	1.254,00	1
535	05.1.0.13.31-JF	JF Epidemiolog Kesehatan Pelaksana Lanjutan	1.254,00	1
536	05.1.0.13.32-JF	JF Epidemiolog Kesehatan Pelaksana	1.254,00	1
537	05.1.0.13.33-JF	JF Fisioterapis Madya	1.260,00	1
538	05.1.0.13.34-JF	JF Fisioterapis Muda	1.260,00	1
539	05.1.0.13.35-JF	JF Fisioterapis Pertama	1.260,00	1
540	05.1.0.13.36-JF	JF Fisioterapis Penyelia	1.260,00	1
541	05.1.0.13.37-JF	JF Fisioterapis Pelaksana Lanjutan	1.260,00	1
542	05.1.0.13.38-JF	JF Fisioterapis Pelaksana	1.260,00	1
543	05.1.0.13.39-JF	JF Nutrisionis Muda	1.250,00	1
544	05.1.0.13.40-JF	JF Nutrisionis Pertama	1.250,00	1
545	05.1.0.13.41-JF	JF Nutrisionis Penyelia	1.250,00	1
546	05.1.0.13.42-JF	JF Nutrisionis Pelaksana Lanjutan	1.250,00	1
547	05.1.0.13.43-JF	JF Nutrisionis Pelaksana	1.250,00	1
548	05.1.0.13.44-JF	JF Perawat Ahli Utama	1.250,00	1
549	05.1.0.13.45-JF	JF Perawat Ahli Madya	3.750,00	3
550	05.1.0.13.46-JF	JF Perawat Ahli Muda	2.500,00	2

NO	KODE JABATAN	NOMENKLATUR JABATAN	JUMLAH BEBAN KERJA	JUMLAH KEBUTUHAN PEGAWAI
551	05.1.0.13.47-JF	JF Perawat Ahli Pertama	3.750,00	3
552	05.1.0.13.48-JF	JF Perawat Penyelia	3.750,00	3
553	05.1.0.13.49-JF	JF Perawat Mahir	5.000,00	4
554	05.1.0.13.50-JF	JF Perawat Terampil	11.250,00	9
555	05.1.0.13.51-JF	JF Perawat Gigi Ahli Madya	1.251,00	1
556	05.1.0.13.52-JF	JF Perawat Gigi Ahli Muda	1.251,00	1
557	05.1.0.13.53-JF	JF Perawat Gigi Ahli Pertama	1.251,00	1
558	05.1.0.13.54-JF	JF Perawat Gigi Penyelia	1.251,00	1
559	05.1.0.13.55-JF	JF Perawat Gigi Mahir	1.251,00	1
560	05.1.0.13.56-JF	JF Perawat Gigi Terampil	1.251,00	1
561	05.1.0.13.57-JF	JF Perekam Medis Madya	1.253,00	1
562	05.1.0.13.58-JF	JF Perekam Medis Muda	1.253,00	1
563	05.1.0.13.59-JF	JF Perekam Medis Pertama	1.253,00	1
564	05.1.0.13.60-JF	JF Perekam Medis Penyelia	1.253,00	1
565	05.1.0.13.61-JF	JF Perekam Medis Pelaksana Lanjutan	1.253,00	1
566	05.1.0.13.62-JF	JF Perekam Medis Pelaksana	1.253,00	1
567	05.1.0.13.63-JF	JF Pranata Laboratorium Kesehatan Muda	1.248,50	1
568	05.1.0.13.64-JF	JF Pranata Laboratorium Kesehatan Pertama	1.248,50	1
569	05.1.0.13.65-JF	JF Pranata Laboratorium Kesehatan Penyelia	1.248,50	1
570	05.1.0.13.66-JF	JF Pranata Laboratorium Kesehatan Pelaksana Lanjutan	1.248,50	1
571	05.1.0.13.67-JF	JF Pranata Laboratorium Kesehatan Pelaksana	1.248,50	1
572	05.1.0.13.68-JF	JF Radiografer Pelaksana Lanjutan	1.254,00	1
573	05.1.0.13.69-JF	JF Radiografer Pelaksana	1.254,00	1
574	05.1.0.13.70-JF	JF Sanitarian Madya	1.248,50	1
575	05.1.0.13.71-JF	JF Sanitarian Muda	1.248,50	1
576	05.1.0.13.72-JF	JF Sanitarian Pertama	1.248,50	1
577	05.1.0.13.73-JF	JF Sanitarian Penyelia	1.248,50	1
578	05.1.0.13.74-JF	JF Sanitarian Pelaksana Lanjutan	1.248,50	1
579	05.1.0.13.75-JF	JF Sanitarian Pelaksana	1.248,50	1
580	05.1.0.13.76-JF	JF Teknisi Elektromedis Pelaksana Lanjutan	1.248,50	1
581	05.1.0.13.77-JF	JF Teknisi Elektromedis Pelaksana	1.248,50	1
582	05.1.0.13.78	Penyusun Laporan Keuangan	3.744,00	3
583	05.1.0.13.79	Pengelola Data Pelaksanaan Program dan Anggaran	1.248,00	1
584	05.1.0.13.80	Pengadministrasi Keuangan	1.246,25	1
585	05.1.0.13.81	Pengadministrasi Umum	1.246,25	1
586	05.1.0.13.82	Pranata Jamuan	2.472,50	2
587	05.1.0.13.83	Pengemudi Ambulan	1.246,75	1
588	05.1.0.13.84	Petugas Keamanan	3.732,00	3
589	05.1.0.13.85	Pramu Bakti	1.243,50	1
590	05.1.0.14.0	Kepala Puskesmas Plupuh II	1.353,50	1
591	05.1.0.14.1-JF	JF Administrator Kesehatan Ahli Muda	1.253,50	1
592	05.1.0.14.2-JF	JF Administrator Kesehatan Ahli Pertama	1.253,50	1
593	05.1.0.14.3-JF	JF Penyuluh Kesehatan Masyarakat Madya	1.254,00	1
594	05.1.0.14.4-JF	JF Penyuluh Kesehatan Masyarakat Muda	1.254,00	1
595	05.1.0.14.5-JF	JF Penyuluh Kesehatan Masyarakat Pertama	1.254,00	1
596	05.1.0.14.6-JF	JF Penyuluh Kesehatan Masyarakat Penyelia	1.254,00	1
597	05.1.0.14.7-JF	JF Penyuluh Kesehatan Masyarakat Pelaksana Lanjutan	1.254,00	1
598	05.1.0.14.8-JF	JF Penyuluh Kesehatan Masyarakat Pelaksana	1.254,00	1
599	05.1.0.14.9-JF	JF Apoteker Madya	1.256,50	1
600	05.1.0.14.10-JF	JF Apoteker Muda	1.256,50	1
601	05.1.0.14.11-JF	JF Apoteker Pertama	1.256,50	1
602	05.1.0.14.12-JF	JF Asisten Apoteker Penyelia	1.255,00	1
603	05.1.0.14.13-JF	JF Asisten Apoteker Pelaksana Lanjutan	1.255,00	1
604	05.1.0.14.14-JF	JF Asisten Apoteker Pelaksana	1.255,00	1
605	05.1.0.14.15-JF	JF Bidan Ahli Madya	2.514,00	2
606	05.1.0.14.16-JF	JF Bidan Ahli Muda	2.514,00	2
607	05.1.0.14.17-JF	JF Bidan Ahli Pertama	3.771,00	3
608	05.1.0.14.18-JF	JF Bidan Penyelia	5.028,00	4
609	05.1.0.14.19-JF	JF Bidan Mahir	11.313,00	9
610	05.1.0.14.20-JF	JF Bidan Terampil	11.313,00	9
611	05.1.0.14.21-JF	JF Dokter Utama	1.254,00	1
612	05.1.0.14.22-JF	JF Dokter Madya	1.254,00	1
613	05.1.0.14.23-JF	JF Dokter Muda	1.254,00	1
614	05.1.0.14.24-JF	JF Dokter Pertama	1.254,00	1
615	05.1.0.14.25-JF	JF Dokter Gigi Utama	1.254,00	1
616	05.1.0.14.26-JF	JF Dokter Gigi Madya	1.254,00	1
617	05.1.0.14.27-JF	JF Dokter Gigi Muda	1.254,00	1
618	05.1.0.14.28-JF	JF Dokter Gigi Pertama	1.254,00	1
619	05.1.0.14.29-JF	JF Entomolog Kesehatan Pelaksana Lanjutan	1.254,00	1
620	05.1.0.14.30-JF	JF Entomolog Kesehatan Pelaksana	1.254,00	1
621	05.1.0.14.31-JF	JF Epidemiolog Kesehatan Pelaksana Lanjutan	1.254,00	1
622	05.1.0.14.32-JF	JF Epidemiolog Kesehatan Pelaksana	1.254,00	1
623	05.1.0.14.33-JF	JF Fisioterapis Madya	1.260,00	1
624	05.1.0.14.34-JF	JF Fisioterapis Muda	1.260,00	1
625	05.1.0.14.35-JF	JF Fisioterapis Pertama	1.260,00	1
626	05.1.0.14.36-JF	JF Fisioterapis Penyelia	1.260,00	1
627	05.1.0.14.37-JF	JF Fisioterapis Pelaksana Lanjutan	1.260,00	1
628	05.1.0.14.38-JF	JF Fisioterapis Pelaksana	1.260,00	1
629	05.1.0.14.39-JF	JF Nutrisionis Muda	1.250,00	1
630	05.1.0.14.40-JF	JF Nutrisionis Pertama	1.250,00	1
631	05.1.0.14.41-JF	JF Nutrisionis Penyelia	1.250,00	1

NO	KODE JABATAN	NOMENKLATUR JABATAN	JUMLAH BEBAN KERJA	JUMLAH KEBUTUHAN PEGAWAI
632	05.1.0.14.42-JF	JF Nutrisionis Pelaksana Lanjutan	1.250,00	1
633	05.1.0.14.43-JF	JF Nutrisionis Pelaksana	1.250,00	1
634	05.1.0.14.44-JF	JF Perawat Ahli Utama	1.250,00	1
635	05.1.0.14.45-JF	JF Perawat Ahli Madya	2.500,00	2
636	05.1.0.14.46-JF	JF Perawat Ahli Muda	2.500,00	2
637	05.1.0.14.47-JF	JF Perawat Ahli Pertama	2.500,00	2
638	05.1.0.14.48-JF	JF Perawat Penyelia	7.500,00	6
639	05.1.0.14.49-JF	JF Perawat Mahir	7.500,00	6
640	05.1.0.14.50-JF	JF Perawat Terampil	7.500,00	6
641	05.1.0.14.51-JF	JF Perawat Gigi Ahli Madya	1.251,00	1
642	05.1.0.14.52-JF	JF Perawat Gigi Ahli Muda	1.251,00	1
643	05.1.0.14.53-JF	JF Perawat Gigi Ahli Pertama	1.251,00	1
644	05.1.0.14.54-JF	JF Perawat Gigi Penyelia	1.251,00	1
645	05.1.0.14.55-JF	JF Perawat Gigi Mahir	1.251,00	1
646	05.1.0.14.56-JF	JF Perawat Gigi Terampil	1.251,00	1
647	05.1.0.14.57-JF	JF Perekam Medis Madya	1.253,00	1
648	05.1.0.14.58-JF	JF Perekam Medis Muda	1.253,00	1
649	05.1.0.14.59-JF	JF Perekam Medis Pertama	1.253,00	1
650	05.1.0.14.60-JF	JF Perekam Medis Penyelia	1.253,00	1
651	05.1.0.14.61-JF	JF Perekam Medis Pelaksana Lanjutan	1.253,00	1
652	05.1.0.14.62-JF	JF Perekam Medis Pelaksana	1.253,00	1
653	05.1.0.14.63-JF	JF Pranata Laboratorium Kesehatan Muda	1.248,50	1
654	05.1.0.14.64-JF	JF Pranata Laboratorium Kesehatan Pertama	1.248,50	1
655	05.1.0.14.65-JF	JF Pranata Laboratorium Kesehatan Penyelia	1.248,50	1
656	05.1.0.14.66-JF	JF Pranata Laboratorium Kesehatan Pelaksana Lanjutan	1.248,50	1
657	05.1.0.14.67-JF	JF Pranata Laboratorium Kesehatan Pelaksana	1.248,50	1
658	05.1.0.14.68-JF	JF Radiografer Pelaksana Lanjutan	1.254,00	1
659	05.1.0.14.69-JF	JF Radiografer Pelaksana	1.254,00	1
660	05.1.0.14.70-JF	JF Sanitarian Madya	1.248,50	1
661	05.1.0.14.71-JF	JF Sanitarian Muda	1.248,50	1
662	05.1.0.14.72-JF	JF Sanitarian Pertama	1.248,50	1
663	05.1.0.14.73-JF	JF Sanitarian Penyelia	1.248,50	1
664	05.1.0.14.74-JF	JF Sanitarian Pelaksana Lanjutan	1.248,50	1
665	05.1.0.14.75-JF	JF Sanitarian Pelaksana	1.248,50	1
666	05.1.0.14.76-JF	JF Teknisi Elektromedis Pelaksana Lanjutan	1.248,50	1
667	05.1.0.14.77-JF	JF Teknisi Elektromedis Pelaksana	1.248,50	1
668	05.1.0.14.78	Penyusun Laporan Keuangan	3.744,00	3
669	05.1.0.14.79	Pengelola Data Pelaksanaan Program dan Anggaran	1.248,00	1
670	05.1.0.14.80	Pengadministrasi Keuangan	1.246,25	1
671	05.1.0.14.81	Pengadministrasi Umum	1.246,25	1
672	05.1.0.14.82	Pranata Jamuan	2.472,50	2
673	05.1.0.14.83	Pengemudi Ambulan	1.246,75	1
674	05.1.0.14.84	Petugas Keamanan	3.732,00	3
675	05.1.0.14.85	Pramu Bakti	1.243,50	1
676	05.1.0.15.0	Kepala Puskesmas Masaran I	1.353,50	1
677	05.1.0.15.1-JF	JF Administrator Kesehatan Ahli Muda	1.253,50	1
678	05.1.0.15.2-JF	JF Administrator Kesehatan Ahli Pertama	1.253,50	1
679	05.1.0.15.3-JF	JF Penyuluh Kesehatan Masyarakat Madya	1.254,00	1
680	05.1.0.15.4-JF	JF Penyuluh Kesehatan Masyarakat Muda	1.254,00	1
681	05.1.0.15.5-JF	JF Penyuluh Kesehatan Masyarakat Pertama	1.254,00	1
682	05.1.0.15.6-JF	JF Penyuluh Kesehatan Masyarakat Penyelia	1.254,00	1
683	05.1.0.15.7-JF	JF Penyuluh Kesehatan Masyarakat Pelaksana Lanjutan	1.254,00	1
684	05.1.0.15.8-JF	JF Penyuluh Kesehatan Masyarakat Pelaksana	1.254,00	1
685	05.1.0.15.9-JF	JF Apoteker Madya	1.256,50	1
686	05.1.0.15.10-JF	JF Apoteker Muda	1.256,50	1
687	05.1.0.15.11-JF	JF Apoteker Pertama	1.256,50	1
688	05.1.0.15.12-JF	JF Asisten Apoteker Penyelia	1.255,00	1
689	05.1.0.15.13-JF	JF Asisten Apoteker Pelaksana Lanjutan	2.510,00	2
690	05.1.0.15.14-JF	JF Asisten Apoteker Pelaksana	2.510,00	2
691	05.1.0.15.15-JF	JF Bidan Ahli Madya	2.514,00	2
692	05.1.0.15.16-JF	JF Bidan Ahli Muda	2.514,00	2
693	05.1.0.15.17-JF	JF Bidan Ahli Pertama	3.771,00	3
694	05.1.0.15.18-JF	JF Bidan Penyelia	8.799,00	7
695	05.1.0.15.19-JF	JF Bidan Mahir	10.056,00	8
696	05.1.0.15.20-JF	JF Bidan Terampil	11.313,00	9
697	05.1.0.15.21-JF	JF Dokter Utama	1.254,00	1
698	05.1.0.15.22-JF	JF Dokter Madya	2.508,00	2
699	05.1.0.15.23-JF	JF Dokter Muda	2.508,00	2
700	05.1.0.15.24-JF	JF Dokter Pertama	2.508,00	2
701	05.1.0.15.25-JF	JF Dokter Gigi Utama	1.254,00	1
702	05.1.0.15.26-JF	JF Dokter Gigi Madya	1.254,00	1
703	05.1.0.15.27-JF	JF Dokter Gigi Muda	1.254,00	1
704	05.1.0.15.28-JF	JF Dokter Gigi Pertama	1.254,00	1
705	05.1.0.15.29-JF	JF Entomolog Kesehatan Pelaksana Lanjutan	1.254,00	1
706	05.1.0.15.30-JF	JF Entomolog Kesehatan Pelaksana	1.254,00	1
707	05.1.0.15.31-JF	JF Epidemiolog Kesehatan Pelaksana Lanjutan	1.254,00	1
708	05.1.0.15.32-JF	JF Epidemiolog Kesehatan Pelaksana	1.254,00	1
709	05.1.0.15.33-JF	JF Fisioterapis Madya	1.260,00	1
710	05.1.0.15.34-JF	JF Fisioterapis Muda	1.260,00	1
711	05.1.0.15.35-JF	JF Fisioterapis Pertama	1.260,00	1
712	05.1.0.15.36-JF	JF Fisioterapis Penyelia	1.260,00	1

NO	KODE JABATAN	NOMENKLATUR JABATAN	JUMLAH BEBAN KERJA	JUMLAH KEBUTUHAN PEGAWAI
713	05.1.0.15.37-JF	JF Fisioterapis Pelaksana Lanjutan	1.260,00	1
714	05.1.0.15.38-JF	JF Fisioterapis Pelaksana	1.260,00	1
715	05.1.0.15.39-JF	JF Nutrisionis Muda	1.250,00	1
716	05.1.0.15.40-JF	JF Nutrisionis Pertama	1.250,00	1
717	05.1.0.15.41-JF	JF Nutrisionis Penyelia	1.250,00	1
718	05.1.0.15.42-JF	JF Nutrisionis Pelaksana Lanjutan	1.250,00	1
719	05.1.0.15.43-JF	JF Nutrisionis Pelaksana	1.250,00	1
720	05.1.0.15.44-JF	JF Perawat Ahli Utama	1.250,00	1
721	05.1.0.15.45-JF	JF Perawat Ahli Madya	1.250,00	1
722	05.1.0.15.46-JF	JF Perawat Ahli Muda	2.500,00	2
723	05.1.0.15.47-JF	JF Perawat Ahli Pertama	3.750,00	3
724	05.1.0.15.48-JF	JF Perawat Penyelia	2.500,00	2
725	05.1.0.15.49-JF	JF Perawat Mahir	8.750,00	7
726	05.1.0.15.50-JF	JF Perawat Terampil	10.000,00	8
727	05.1.0.15.51-JF	JF Perawat Gigi Ahli Madya	1.251,00	1
728	05.1.0.15.52-JF	JF Perawat Gigi Ahli Muda	1.251,00	1
729	05.1.0.15.53-JF	JF Perawat Gigi Ahli Pertama	1.251,00	1
730	05.1.0.15.54-JF	JF Perawat Gigi Penyelia	1.251,00	1
731	05.1.0.15.55-JF	JF Perawat Gigi Mahir	1.251,00	1
732	05.1.0.15.56-JF	JF Perawat Gigi Terampil	1.251,00	1
733	05.1.0.15.57-JF	JF Perekam Medis Madya	1.253,00	1
734	05.1.0.15.58-JF	JF Perekam Medis Muda	1.253,00	1
735	05.1.0.15.59-JF	JF Perekam Medis Pertama	1.253,00	1
736	05.1.0.15.60-JF	JF Perekam Medis Penyelia	1.253,00	1
737	05.1.0.15.61-JF	JF Perekam Medis Pelaksana Lanjutan	1.253,00	1
738	05.1.0.15.62-JF	JF Perekam Medis Pelaksana	1.253,00	1
739	05.1.0.15.63-JF	JF Pranata Laboratorium Kesehatan Muda	1.248,50	1
740	05.1.0.15.64-JF	JF Pranata Laboratorium Kesehatan Pertama	1.248,50	1
741	05.1.0.15.65-JF	JF Pranata Laboratorium Kesehatan Penyelia	1.248,50	1
742	05.1.0.15.66-JF	JF Pranata Laboratorium Kesehatan Pelaksana Lanjutan	1.248,50	1
743	05.1.0.15.67-JF	JF Pranata Laboratorium Kesehatan Pelaksana	1.248,50	1
744	05.1.0.15.68-JF	JF Radiografer Pelaksana Lanjutan	1.254,00	1
745	05.1.0.15.69-JF	JF Radiografer Pelaksana	1.254,00	1
746	05.1.0.15.70-JF	JF Sanitarian Madya	1.248,50	1
747	05.1.0.15.71-JF	JF Sanitarian Muda	1.248,50	1
748	05.1.0.15.72-JF	JF Sanitarian Pertama	1.248,50	1
749	05.1.0.15.73-JF	JF Sanitarian Penyelia	1.248,50	1
750	05.1.0.15.74-JF	JF Sanitarian Pelaksana Lanjutan	1.248,50	1
751	05.1.0.15.75-JF	JF Sanitarian Pelaksana	1.248,50	1
752	05.1.0.15.76-JF	JF Teknisi Elektromedis Pelaksana Lanjutan	1.248,50	1
753	05.1.0.15.77-JF	JF Teknisi Elektromedis Pelaksana	1.248,50	1
754	05.1.0.15.78	Penyusun Laporan Keuangan	3.744,00	3
755	05.1.0.15.79	Pengelola Data Pelaksanaan Program dan Anggaran	1.248,00	1
756	05.1.0.15.80	Pengadministrasi Keuangan	1.246,25	1
757	05.1.0.15.81	Pengadministrasi Umum	1.246,25	1
758	05.1.0.15.82	Pranata Jamuan	2.472,50	2
759	05.1.0.15.83	Pengemudi Ambulan	1.246,75	1
760	05.1.0.15.84	Petugas Keamanan	3.732,00	3
761	05.1.0.15.85	Pramu Bakti	1.243,50	1
762	05.1.0.16.0	Kepala Puskesmas Masaran II	1.353,50	1
763	05.1.0.16.1-JF	JF Administrator Kesehatan Ahli Muda	1.253,50	1
764	05.1.0.16.2-JF	JF Administrator Kesehatan Ahli Pertama	1.253,50	1
765	05.1.0.16.3-JF	JF Penyuluh Kesehatan Masyarakat Madya	1.254,00	1
766	05.1.0.16.4-JF	JF Penyuluh Kesehatan Masyarakat Muda	1.254,00	1
767	05.1.0.16.5-JF	JF Penyuluh Kesehatan Masyarakat Pertama	1.254,00	1
768	05.1.0.16.6-JF	JF Penyuluh Kesehatan Masyarakat Penyelia	1.254,00	1
769	05.1.0.16.7-JF	JF Penyuluh Kesehatan Masyarakat Pelaksana Lanjutan	1.254,00	1
770	05.1.0.16.8-JF	JF Penyuluh Kesehatan Masyarakat Pelaksana	1.254,00	1
771	05.1.0.16.9-JF	JF Apoteker Madya	1.256,50	1
772	05.1.0.16.10-JF	JF Apoteker Muda	1.256,50	1
773	05.1.0.16.11-JF	JF Apoteker Pertama	1.256,50	1
774	05.1.0.16.12-JF	JF Asisten Apoteker Penyelia	1.255,00	1
775	05.1.0.16.13-JF	JF Asisten Apoteker Pelaksana Lanjutan	2.510,00	2
776	05.1.0.16.14-JF	JF Asisten Apoteker Pelaksana	2.510,00	2
777	05.1.0.16.15-JF	JF Bidan Ahli Madya	1.257,00	1
778	05.1.0.16.16-JF	JF Bidan Ahli Muda	1.257,00	1
779	05.1.0.16.17-JF	JF Bidan Ahli Pertama	3.771,00	3
780	05.1.0.16.18-JF	JF Bidan Penyelia	5.028,00	4
781	05.1.0.16.19-JF	JF Bidan Mahir	10.056,00	8
782	05.1.0.16.20-JF	JF Bidan Terampil	13.827,00	11
783	05.1.0.16.21-JF	JF Dokter Utama	1.254,00	1
784	05.1.0.16.22-JF	JF Dokter Madya	2.508,00	2
785	05.1.0.16.23-JF	JF Dokter Muda	2.508,00	2
786	05.1.0.16.24-JF	JF Dokter Pertama	2.508,00	2
787	05.1.0.16.25-JF	JF Dokter Gigi Utama	1.254,00	1
788	05.1.0.16.26-JF	JF Dokter Gigi Madya	1.254,00	1
789	05.1.0.16.27-JF	JF Dokter Gigi Muda	1.254,00	1
790	05.1.0.16.28-JF	JF Dokter Gigi Pertama	1.254,00	1
791	05.1.0.16.29-JF	JF Entomolog Kesehatan Pelaksana Lanjutan	1.254,00	1
792	05.1.0.16.30-JF	JF Entomolog Kesehatan Pelaksana	1.254,00	1
793	05.1.0.16.31-JF	JF Epidemiolog Kesehatan Pelaksana Lanjutan	1.254,00	1

NO	KODE JABATAN	NOMENKLATUR JABATAN	JUMLAH BEBAN KERJA	JUMLAH KEBUTUHAN PEGAWAI
794	05.1.0.16.32-JF	JF Epidemiolog Kesehatan Pelaksana	1.254,00	1
795	05.1.0.16.33-JF	JF Fisioterapis Madya	1.260,00	1
796	05.1.0.16.34-JF	JF Fisioterapis Muda	1.260,00	1
797	05.1.0.16.35-JF	JF Fisioterapis Pertama	1.260,00	1
798	05.1.0.16.36-JF	JF Fisioterapis Penyelia	1.260,00	1
799	05.1.0.16.37-JF	JF Fisioterapis Pelaksana Lanjutan	1.260,00	1
800	05.1.0.16.38-JF	JF Fisioterapis Pelaksana	1.260,00	1
801	05.1.0.16.39-JF	JF Nutrisionis Muda	1.250,00	1
802	05.1.0.16.40-JF	JF Nutrisionis Pertama	1.250,00	1
803	05.1.0.16.41-JF	JF Nutrisionis Penyelia	1.250,00	1
804	05.1.0.16.42-JF	JF Nutrisionis Pelaksana Lanjutan	1.250,00	1
805	05.1.0.16.43-JF	JF Nutrisionis Pelaksana	1.250,00	1
806	05.1.0.16.44-JF	JF Perawat Ahli Utama	1.250,00	1
807	05.1.0.16.45-JF	JF Perawat Ahli Madya	2.500,00	2
808	05.1.0.16.46-JF	JF Perawat Ahli Muda	2.500,00	2
809	05.1.0.16.47-JF	JF Perawat Ahli Pertama	3.750,00	3
810	05.1.0.16.48-JF	JF Perawat Penyelia	3.750,00	3
811	05.1.0.16.49-JF	JF Perawat Mahir	6.250,00	5
812	05.1.0.16.50-JF	JF Perawat Terampil	10.000,00	8
813	05.1.0.16.51-JF	JF Perawat Gigi Ahli Madya	1.251,00	1
814	05.1.0.16.52-JF	JF Perawat Gigi Ahli Muda	1.251,00	1
815	05.1.0.16.53-JF	JF Perawat Gigi Ahli Pertama	1.251,00	1
816	05.1.0.16.54-JF	JF Perawat Gigi Penyelia	1.251,00	1
817	05.1.0.16.55-JF	JF Perawat Gigi Mahir	1.251,00	1
818	05.1.0.16.56-JF	JF Perawat Gigi Terampil	1.251,00	1
819	05.1.0.16.57-JF	JF Perekam Medis Madya	1.253,00	1
820	05.1.0.16.58-JF	JF Perekam Medis Muda	1.253,00	1
821	05.1.0.16.59-JF	JF Perekam Medis Pertama	1.253,00	1
822	05.1.0.16.60-JF	JF Perekam Medis Penyelia	1.253,00	1
823	05.1.0.16.61-JF	JF Perekam Medis Pelaksana Lanjutan	1.253,00	1
824	05.1.0.16.62-JF	JF Perekam Medis Pelaksana	1.253,00	1
825	05.1.0.16.63-JF	JF Pranata Laboratorium Kesehatan Muda	1.248,50	1
826	05.1.0.16.64-JF	JF Pranata Laboratorium Kesehatan Pertama	1.248,50	1
827	05.1.0.16.65-JF	JF Pranata Laboratorium Kesehatan Penyelia	1.248,50	1
828	05.1.0.16.66-JF	JF Pranata Laboratorium Kesehatan Pelaksana Lanjutan	1.248,50	1
829	05.1.0.16.67-JF	JF Pranata Laboratorium Kesehatan Pelaksana	2.497,00	2
830	05.1.0.16.68-JF	JF Radiografer Pelaksana Lanjutan	1.254,00	1
831	05.1.0.16.69-JF	JF Radiografer Pelaksana	1.254,00	1
832	05.1.0.16.70-JF	JF Sanitarian Madya	1.248,50	1
833	05.1.0.16.71-JF	JF Sanitarian Muda	1.248,50	1
834	05.1.0.16.72-JF	JF Sanitarian Pertama	1.248,50	1
835	05.1.0.16.73-JF	JF Sanitarian Penyelia	1.248,50	1
836	05.1.0.16.74-JF	JF Sanitarian Pelaksana Lanjutan	1.248,50	1
837	05.1.0.16.75-JF	JF Sanitarian Pelaksana	1.248,50	1
838	05.1.0.16.76-JF	JF Teknisi Elektromedis Pelaksana Lanjutan	1.248,50	1
839	05.1.0.16.77-JF	JF Teknisi Elektromedis Pelaksana	1.248,50	1
840	05.1.0.16.78	Penyusun Laporan Keuangan	3.744,00	3
841	05.1.0.16.79	Pengelola Data Pelaksanaan Program dan Anggaran	1.248,00	1
842	05.1.0.16.80	Pengadministrasi Keuangan	1.246,25	1
843	05.1.0.16.81	Pengadministrasi Umum	1.246,25	1
844	05.1.0.16.82	Pranata Jamuan	2.472,50	2
845	05.1.0.16.83	Pengemudi Ambulan	1.246,75	1
846	05.1.0.16.84	Petugas Keamanan	3.732,00	3
847	05.1.0.16.85	Pramu Bakti	1.243,50	1
848	05.1.0.17.0	Kepala Puskesmas Kedawung I	1.353,50	1
849	05.1.0.17.1-JF	JF Administrator Kesehatan Ahli Muda	1.253,50	1
850	05.1.0.17.2-JF	JF Administrator Kesehatan Ahli Pertama	1.253,50	1
851	05.1.0.17.3-JF	JF Penyuluh Kesehatan Masyarakat Madya	1.254,00	1
852	05.1.0.17.4-JF	JF Penyuluh Kesehatan Masyarakat Muda	1.254,00	1
853	05.1.0.17.5-JF	JF Penyuluh Kesehatan Masyarakat Pertama	1.254,00	1
854	05.1.0.17.6-JF	JF Penyuluh Kesehatan Masyarakat Penyelia	1.254,00	1
855	05.1.0.17.7-JF	JF Penyuluh Kesehatan Masyarakat Pelaksana Lanjutan	1.254,00	1
856	05.1.0.17.8-JF	JF Penyuluh Kesehatan Masyarakat Pelaksana	1.254,00	1
857	05.1.0.17.9-JF	JF Apoteker Madya	1.256,50	1
858	05.1.0.17.10-JF	JF Apoteker Muda	1.256,50	1
859	05.1.0.17.11-JF	JF Apoteker Pertama	1.256,50	1
860	05.1.0.17.12-JF	JF Asisten Apoteker Penyelia	1.255,00	1
861	05.1.0.17.13-JF	JF Asisten Apoteker Pelaksana Lanjutan	1.255,00	1
862	05.1.0.17.14-JF	JF Asisten Apoteker Pelaksana	1.255,00	1
863	05.1.0.17.15-JF	JF Bidan Ahli Madya	1.257,00	1
864	05.1.0.17.16-JF	JF Bidan Ahli Muda	1.257,00	1
865	05.1.0.17.17-JF	JF Bidan Ahli Pertama	1.257,00	1
866	05.1.0.17.18-JF	JF Bidan Penyelia	5.028,00	4
867	05.1.0.17.19-JF	JF Bidan Mahir	8.799,00	7
868	05.1.0.17.20-JF	JF Bidan Terampil	11.313,00	9
869	05.1.0.17.21-JF	JF Dokter Utama	1.254,00	1
870	05.1.0.17.22-JF	JF Dokter Madya	2.508,00	2
871	05.1.0.17.23-JF	JF Dokter Muda	2.508,00	2
872	05.1.0.17.24-JF	JF Dokter Pertama	2.508,00	2
873	05.1.0.17.25-JF	JF Dokter Gigi Utama	1.254,00	1
874	05.1.0.17.26-JF	JF Dokter Gigi Madya	1.254,00	1

NO	KODE JABATAN	NOMENKLATUR JABATAN	JUMLAH BEBAN KERJA	JUMLAH KEBUTUHAN PEGAWAI
875	05.1.0.17.27-JF	JF Dokter Gigi Muda	1.254,00	1
876	05.1.0.17.28-JF	JF Dokter Gigi Pertama	1.254,00	1
877	05.1.0.17.29-JF	JF Entomolog Kesehatan Pelaksana Lanjutan	1.254,00	1
878	05.1.0.17.30-JF	JF Entomolog Kesehatan Pelaksana	1.254,00	1
879	05.1.0.17.31-JF	JF Epidemiolog Kesehatan Pelaksana Lanjutan	1.254,00	1
880	05.1.0.17.32-JF	JF Epidemiolog Kesehatan Pelaksana	1.254,00	1
881	05.1.0.17.33-JF	JF Fisioterapis Madya	1.260,00	1
882	05.1.0.17.34-JF	JF Fisioterapis Muda	1.260,00	1
883	05.1.0.17.35-JF	JF Fisioterapis Pertama	1.260,00	1
884	05.1.0.17.36-JF	JF Fisioterapis Penyelia	1.260,00	1
885	05.1.0.17.37-JF	JF Fisioterapis Pelaksana Lanjutan	1.260,00	1
886	05.1.0.17.38-JF	JF Fisioterapis Pelaksana	1.260,00	1
887	05.1.0.17.39-JF	JF Nutrisionis Muda	1.250,00	1
888	05.1.0.17.40-JF	JF Nutrisionis Pertama	1.250,00	1
889	05.1.0.17.41-JF	JF Nutrisionis Penyelia	1.250,00	1
890	05.1.0.17.42-JF	JF Nutrisionis Pelaksana Lanjutan	1.250,00	1
891	05.1.0.17.43-JF	JF Nutrisionis Pelaksana	1.250,00	1
892	05.1.0.17.44-JF	JF Perawat Ahli Utama	1.250,00	1
893	05.1.0.17.45-JF	JF Perawat Ahli Madya	1.250,00	1
894	05.1.0.17.46-JF	JF Perawat Ahli Muda	2.500,00	2
895	05.1.0.17.47-JF	JF Perawat Ahli Pertama	2.500,00	2
896	05.1.0.17.48-JF	JF Perawat Penyelia	6.250,00	5
897	05.1.0.17.49-JF	JF Perawat Mahir	6.250,00	5
898	05.1.0.17.50-JF	JF Perawat Terampil	8.750,00	7
899	05.1.0.17.51-JF	JF Perawat Gigi Ahli Madya	1.251,00	1
900	05.1.0.17.52-JF	JF Perawat Gigi Ahli Muda	1.251,00	1
901	05.1.0.17.53-JF	JF Perawat Gigi Ahli Pertama	1.251,00	1
902	05.1.0.17.54-JF	JF Perawat Gigi Penyelia	1.251,00	1
903	05.1.0.17.55-JF	JF Perawat Gigi Mahir	1.251,00	1
904	05.1.0.17.56-JF	JF Perawat Gigi Terampil	1.251,00	1
905	05.1.0.17.57-JF	JF Perekam Medis Madya	1.253,00	1
906	05.1.0.17.58-JF	JF Perekam Medis Muda	1.253,00	1
907	05.1.0.17.59-JF	JF Perekam Medis Pertama	1.253,00	1
908	05.1.0.17.60-JF	JF Perekam Medis Penyelia	1.253,00	1
909	05.1.0.17.61-JF	JF Perekam Medis Pelaksana Lanjutan	1.253,00	1
910	05.1.0.17.62-JF	JF Perekam Medis Pelaksana	1.253,00	1
911	05.1.0.17.63-JF	JF Pranata Laboratorium Kesehatan Muda	1.248,50	1
912	05.1.0.17.64-JF	JF Pranata Laboratorium Kesehatan Pertama	1.248,50	1
913	05.1.0.17.65-JF	JF Pranata Laboratorium Kesehatan Penyelia	1.248,50	1
914	05.1.0.17.66-JF	JF Pranata Laboratorium Kesehatan Pelaksana Lanjutan	1.248,50	1
915	05.1.0.17.67-JF	JF Pranata Laboratorium Kesehatan Pelaksana	1.248,50	1
916	05.1.0.17.68-JF	JF Radiografer Pelaksana Lanjutan	1.254,00	1
917	05.1.0.17.69-JF	JF Radiografer Pelaksana	1.254,00	1
918	05.1.0.17.70-JF	JF Sanitarian Madya	1.248,50	1
919	05.1.0.17.71-JF	JF Sanitarian Muda	1.248,50	1
920	05.1.0.17.72-JF	JF Sanitarian Pertama	1.248,50	1
921	05.1.0.17.73-JF	JF Sanitarian Penyelia	1.248,50	1
922	05.1.0.17.74-JF	JF Sanitarian Pelaksana Lanjutan	1.248,50	1
923	05.1.0.17.75-JF	JF Sanitarian Pelaksana	1.248,50	1
924	05.1.0.17.76-JF	JF Teknisi Elektromedis Pelaksana Lanjutan	1.248,50	1
925	05.1.0.17.77-JF	JF Teknisi Elektromedis Pelaksana	1.248,50	1
926	05.1.0.17.78	Penyusun Laporan Keuangan	3.744,00	3
927	05.1.0.17.79	Pengelola Data Pelaksanaan Program dan Anggaran	1.248,00	1
928	05.1.0.17.80	Pengadministrasi Keuangan	1.246,25	1
929	05.1.0.17.81	Pengadministrasi Umum	1.246,25	1
930	05.1.0.17.82	Pranata Jamuan	2.472,50	2
931	05.1.0.17.83	Pengemudi Ambulan	1.246,75	1
932	05.1.0.17.84	Petugas Keamanan	3.732,00	3
933	05.1.0.17.85	Pramu Bakti	1.243,50	1
934	05.1.0.18.0	Kepala Puskesmas Kedawung II	1.353,50	1
935	05.1.0.18.1-JF	JF Administrator Kesehatan Ahli Muda	1.253,50	1
936	05.1.0.18.2-JF	JF Administrator Kesehatan Ahli Pertama	1.253,50	1
937	05.1.0.18.3-JF	JF Penyuluh Kesehatan Masyarakat Madya	1.254,00	1
938	05.1.0.18.4-JF	JF Penyuluh Kesehatan Masyarakat Muda	1.254,00	1
939	05.1.0.18.5-JF	JF Penyuluh Kesehatan Masyarakat Pertama	1.254,00	1
940	05.1.0.18.6-JF	JF Penyuluh Kesehatan Masyarakat Penyelia	1.254,00	1
941	05.1.0.18.7-JF	JF Penyuluh Kesehatan Masyarakat Pelaksana Lanjutan	1.254,00	1
942	05.1.0.18.8-JF	JF Penyuluh Kesehatan Masyarakat Pelaksana	1.254,00	1
943	05.1.0.18.9-JF	JF Apoteker Madya	1.256,50	1
944	05.1.0.18.10-JF	JF Apoteker Muda	1.256,50	1
945	05.1.0.18.11-JF	JF Apoteker Pertama	1.256,50	1
946	05.1.0.18.12-JF	JF Asisten Apoteker Penyelia	1.255,00	1
947	05.1.0.18.13-JF	JF Asisten Apoteker Pelaksana Lanjutan	2.510,00	2
948	05.1.0.18.14-JF	JF Asisten Apoteker Pelaksana	2.510,00	2
949	05.1.0.18.15-JF	JF Bidan Ahli Madya	1.257,00	1
950	05.1.0.18.16-JF	JF Bidan Ahli Muda	1.257,00	1
951	05.1.0.18.17-JF	JF Bidan Ahli Pertama	1.257,00	1
952	05.1.0.18.18-JF	JF Bidan Penyelia	6.285,00	5
953	05.1.0.18.19-JF	JF Bidan Mahir	11.313,00	9
954	05.1.0.18.20-JF	JF Bidan Terampil	12.570,00	10
955	05.1.0.18.21-JF	JF Dokter Utama	1.254,00	1

NO	KODE JABATAN	NOMENKLATUR JABATAN	JUMLAH BEBAN KERJA	JUMLAH KEBUTUHAN PEGAWAI
956	05.1.0.18.22-JF	JF Dokter Madya	2.508,00	2
957	05.1.0.18.23-JF	JF Dokter Muda	2.508,00	2
958	05.1.0.18.24-JF	JF Dokter Pertama	2.508,00	2
959	05.1.0.18.25-JF	JF Dokter Gigi Utama	1.254,00	1
960	05.1.0.18.26-JF	JF Dokter Gigi Madya	1.254,00	1
961	05.1.0.18.27-JF	JF Dokter Gigi Muda	1.254,00	1
962	05.1.0.18.28-JF	JF Dokter Gigi Pertama	1.254,00	1
963	05.1.0.18.29-JF	JF Entomolog Kesehatan Pelaksana Lanjutan	1.254,00	1
964	05.1.0.18.30-JF	JF Entomolog Kesehatan Pelaksana	1.254,00	1
965	05.1.0.18.31-JF	JF Epidemiolog Kesehatan Pelaksana Lanjutan	1.254,00	1
966	05.1.0.18.32-JF	JF Epidemiolog Kesehatan Pelaksana	1.254,00	1
967	05.1.0.18.33-JF	JF Fisioterapis Madya	1.260,00	1
968	05.1.0.18.34-JF	JF Fisioterapis Muda	1.260,00	1
969	05.1.0.18.35-JF	JF Fisioterapis Pertama	1.260,00	1
970	05.1.0.18.36-JF	JF Fisioterapis Penyelia	1.260,00	1
971	05.1.0.18.37-JF	JF Fisioterapis Pelaksana Lanjutan	1.260,00	1
972	05.1.0.18.38-JF	JF Fisioterapis Pelaksana	1.260,00	1
973	05.1.0.18.39-JF	JF Nutrisionis Muda	1.250,00	1
974	05.1.0.18.40-JF	JF Nutrisionis Pertama	1.250,00	1
975	05.1.0.18.41-JF	JF Nutrisionis Penyelia	1.250,00	1
976	05.1.0.18.42-JF	JF Nutrisionis Pelaksana Lanjutan	1.250,00	1
977	05.1.0.18.43-JF	JF Nutrisionis Pelaksana	1.250,00	1
978	05.1.0.18.44-JF	JF Perawat Ahli Utama	1.250,00	1
979	05.1.0.18.45-JF	JF Perawat Ahli Madya	2.500,00	2
980	05.1.0.18.46-JF	JF Perawat Ahli Muda	2.500,00	2
981	05.1.0.18.47-JF	JF Perawat Ahli Pertama	3.750,00	3
982	05.1.0.18.48-JF	JF Perawat Penyelia	3.750,00	3
983	05.1.0.18.49-JF	JF Perawat Mahir	6.250,00	5
984	05.1.0.18.50-JF	JF Perawat Terampil	7.500,00	6
985	05.1.0.18.51-JF	JF Perawat Gigi Ahli Madya	1.251,00	1
986	05.1.0.18.52-JF	JF Perawat Gigi Ahli Muda	1.251,00	1
987	05.1.0.18.53-JF	JF Perawat Gigi Ahli Pertama	1.251,00	1
988	05.1.0.18.54-JF	JF Perawat Gigi Penyelia	1.251,00	1
989	05.1.0.18.55-JF	JF Perawat Gigi Mahir	2.502,00	2
990	05.1.0.18.56-JF	JF Perawat Gigi Terampil	2.502,00	2
991	05.1.0.18.57-JF	JF Perekam Medis Madya	1.253,00	1
992	05.1.0.18.58-JF	JF Perekam Medis Muda	1.253,00	1
993	05.1.0.18.59-JF	JF Perekam Medis Pertama	1.253,00	1
994	05.1.0.18.60-JF	JF Perekam Medis Penyelia	1.253,00	1
995	05.1.0.18.61-JF	JF Perekam Medis Pelaksana Lanjutan	1.253,00	1
996	05.1.0.18.62-JF	JF Perekam Medis Pelaksana	1.253,00	1
997	05.1.0.18.63-JF	JF Pranata Laboratorium Kesehatan Muda	1.248,50	1
998	05.1.0.18.64-JF	JF Pranata Laboratorium Kesehatan Pertama	1.248,50	1
999	05.1.0.18.65-JF	JF Pranata Laboratorium Kesehatan Penyelia	1.248,50	1
1.000	05.1.0.18.66-JF	JF Pranata Laboratorium Kesehatan Pelaksana Lanjutan	1.248,50	1
1.001	05.1.0.18.67-JF	JF Pranata Laboratorium Kesehatan Pelaksana	1.248,50	1
1.002	05.1.0.18.68-JF	JF Radiografer Pelaksana Lanjutan	1.254,00	1
1.003	05.1.0.18.69-JF	JF Radiografer Pelaksana	1.254,00	1
1.004	05.1.0.18.70-JF	JF Sanitarian Madya	1.248,50	1
1.005	05.1.0.18.71-JF	JF Sanitarian Muda	1.248,50	1
1.006	05.1.0.18.72-JF	JF Sanitarian Pertama	1.248,50	1
1.007	05.1.0.18.73-JF	JF Sanitarian Penyelia	1.248,50	1
1.008	05.1.0.18.74-JF	JF Sanitarian Pelaksana Lanjutan	1.248,50	1
1.009	05.1.0.18.75-JF	JF Sanitarian Pelaksana	1.248,50	1
1.010	05.1.0.18.76-JF	JF Teknisi Elektromedis Pelaksana Lanjutan	1.248,50	1
1.011	05.1.0.18.77-JF	JF Teknisi Elektromedis Pelaksana	1.248,50	1
1.012	05.1.0.18.78	Penyusun Laporan Keuangan	3.744,00	3
1.013	05.1.0.18.79	Pengelola Data Pelaksanaan Program dan Anggaran	1.248,00	1
1.014	05.1.0.18.80	Pengadministrasi Keuangan	1.246,25	1
1.015	05.1.0.18.81	Pengadministrasi Umum	2.492,50	2
1.016	05.1.0.18.82	Pranata Jamuan	2.472,50	2
1.017	05.1.0.18.83	Pengemudi Ambulan	1.246,75	1
1.018	05.1.0.18.84	Petugas Keamanan	3.732,00	3
1.019	05.1.0.18.85	Pramu Bakti	1.243,50	1
1.020	05.1.0.19.0	Kepala Puskesmas Sambirejo	1.353,50	1
1.021	05.1.0.19.1-JF	JF Administrator Kesehatan Ahli Muda	1.253,50	1
1.022	05.1.0.19.2-JF	JF Administrator Kesehatan Ahli Pertama	1.253,50	1
1.023	05.1.0.19.3-JF	JF Penyuluh Kesehatan Masyarakat Madya	1.254,00	1
1.024	05.1.0.19.4-JF	JF Penyuluh Kesehatan Masyarakat Muda	1.254,00	1
1.025	05.1.0.19.5-JF	JF Penyuluh Kesehatan Masyarakat Pertama	1.254,00	1
1.026	05.1.0.19.6-JF	JF Penyuluh Kesehatan Masyarakat Penyelia	1.254,00	1
1.027	05.1.0.19.7-JF	JF Penyuluh Kesehatan Masyarakat Pelaksana Lanjutan	1.254,00	1
1.028	05.1.0.19.8-JF	JF Penyuluh Kesehatan Masyarakat Pelaksana	1.254,00	1
1.029	05.1.0.19.9-JF	JF Apoteker Madya	1.256,50	1
1.030	05.1.0.19.10-JF	JF Apoteker Muda	1.256,50	1
1.031	05.1.0.19.11-JF	JF Apoteker Pertama	1.256,50	1
1.032	05.1.0.19.12-JF	JF Asisten Apoteker Penyelia	1.255,00	1
1.033	05.1.0.19.13-JF	JF Asisten Apoteker Pelaksana Lanjutan	1.255,00	1
1.034	05.1.0.19.14-JF	JF Asisten Apoteker Pelaksana	1.255,00	1
1.035	05.1.0.19.15-JF	JF Bidan Ahli Madya	2.514,00	2
1.036	05.1.0.19.16-JF	JF Bidan Ahli Muda	2.514,00	2

NO	KODE JABATAN	NOMENKLATUR JABATAN	JUMLAH BEBAN KERJA	JUMLAH KEBUTUHAN PEGAWAI
1.037	05.1.0.19.17-JF	JF Bidan Ahli Pertama	3.771,00	3
1.038	05.1.0.19.18-JF	JF Bidan Penyelia	10.056,00	8
1.039	05.1.0.19.19-JF	JF Bidan Mahir	10.056,00	8
1.040	05.1.0.19.20-JF	JF Bidan Terampil	15.084,00	12
1.041	05.1.0.19.21-JF	JF Dokter Utama	1.254,00	1
1.042	05.1.0.19.22-JF	JF Dokter Madya	2.508,00	2
1.043	05.1.0.19.23-JF	JF Dokter Muda	2.508,00	2
1.044	05.1.0.19.24-JF	JF Dokter Pertama	2.508,00	2
1.045	05.1.0.19.25-JF	JF Dokter Gigi Utama	1.254,00	1
1.046	05.1.0.19.26-JF	JF Dokter Gigi Madya	1.254,00	1
1.047	05.1.0.19.27-JF	JF Dokter Gigi Muda	1.254,00	1
1.048	05.1.0.19.28-JF	JF Dokter Gigi Pertama	1.254,00	1
1.049	05.1.0.19.29-JF	JF Entomolog Kesehatan Pelaksana Lanjutan	1.254,00	1
1.050	05.1.0.19.30-JF	JF Entomolog Kesehatan Pelaksana	1.254,00	1
1.051	05.1.0.19.31-JF	JF Epidemiolog Kesehatan Pelaksana Lanjutan	1.254,00	1
1.052	05.1.0.19.32-JF	JF Epidemiolog Kesehatan Pelaksana	1.254,00	1
1.053	05.1.0.19.33-JF	JF Fisioterapis Madya	1.260,00	1
1.054	05.1.0.19.34-JF	JF Fisioterapis Muda	1.260,00	1
1.055	05.1.0.19.35-JF	JF Fisioterapis Pertama	1.260,00	1
1.056	05.1.0.19.36-JF	JF Fisioterapis Penyelia	1.260,00	1
1.057	05.1.0.19.37-JF	JF Fisioterapis Pelaksana Lanjutan	1.260,00	1
1.058	05.1.0.19.38-JF	JF Fisioterapis Pelaksana	1.260,00	1
1.059	05.1.0.19.39-JF	JF Nutrisionis Muda	1.250,00	1
1.060	05.1.0.19.40-JF	JF Nutrisionis Pertama	1.250,00	1
1.061	05.1.0.19.41-JF	JF Nutrisionis Penyelia	1.250,00	1
1.062	05.1.0.19.42-JF	JF Nutrisionis Pelaksana Lanjutan	1.250,00	1
1.063	05.1.0.19.43-JF	JF Nutrisionis Pelaksana	1.250,00	1
1.064	05.1.0.19.44-JF	JF Perawat Ahli Utama	1.250,00	1
1.065	05.1.0.19.45-JF	JF Perawat Ahli Madya	2.500,00	2
1.066	05.1.0.19.46-JF	JF Perawat Ahli Muda	3.750,00	3
1.067	05.1.0.19.47-JF	JF Perawat Ahli Pertama	3.750,00	3
1.068	05.1.0.19.48-JF	JF Perawat Penyelia	8.750,00	7
1.069	05.1.0.19.49-JF	JF Perawat Mahir	8.750,00	7
1.070	05.1.0.19.50-JF	JF Perawat Terampil	8.750,00	7
1.071	05.1.0.19.51-JF	JF Perawat Gigi Ahli Madya	1.251,00	1
1.072	05.1.0.19.52-JF	JF Perawat Gigi Ahli Muda	1.251,00	1
1.073	05.1.0.19.53-JF	JF Perawat Gigi Ahli Pertama	1.251,00	1
1.074	05.1.0.19.54-JF	JF Perawat Gigi Penyelia	1.251,00	1
1.075	05.1.0.19.55-JF	JF Perawat Gigi Mahir	1.251,00	1
1.076	05.1.0.19.56-JF	JF Perawat Gigi Terampil	1.251,00	1
1.077	05.1.0.19.57-JF	JF Perekam Medis Madya	1.253,00	1
1.078	05.1.0.19.58-JF	JF Perekam Medis Muda	1.253,00	1
1.079	05.1.0.19.59-JF	JF Perekam Medis Pertama	1.253,00	1
1.080	05.1.0.19.60-JF	JF Perekam Medis Penyelia	1.253,00	1
1.081	05.1.0.19.61-JF	JF Perekam Medis Pelaksana Lanjutan	1.253,00	1
1.082	05.1.0.19.62-JF	JF Perekam Medis Pelaksana	1.253,00	1
1.083	05.1.0.19.63-JF	JF Pranata Laboratorium Kesehatan Muda	1.248,50	1
1.084	05.1.0.19.64-JF	JF Pranata Laboratorium Kesehatan Pertama	1.248,50	1
1.085	05.1.0.19.65-JF	JF Pranata Laboratorium Kesehatan Penyelia	1.248,50	1
1.086	05.1.0.19.66-JF	JF Pranata Laboratorium Kesehatan Pelaksana Lanjutan	1.248,50	1
1.087	05.1.0.19.67-JF	JF Pranata Laboratorium Kesehatan Pelaksana	1.248,50	1
1.088	05.1.0.19.68-JF	JF Radiografer Pelaksana Lanjutan	1.254,00	1
1.089	05.1.0.19.69-JF	JF Radiografer Pelaksana	1.254,00	1
1.090	05.1.0.19.70-JF	JF Sanitarian Madya	1.248,50	1
1.091	05.1.0.19.71-JF	JF Sanitarian Muda	1.248,50	1
1.092	05.1.0.19.72-JF	JF Sanitarian Pertama	1.248,50	1
1.093	05.1.0.19.73-JF	JF Sanitarian Penyelia	1.248,50	1
1.094	05.1.0.19.74-JF	JF Sanitarian Pelaksana Lanjutan	1.248,50	1
1.095	05.1.0.19.75-JF	JF Sanitarian Pelaksana	1.248,50	1
1.096	05.1.0.19.76-JF	JF Teknisi Elektromedis Pelaksana Lanjutan	1.248,50	1
1.097	05.1.0.19.77-JF	JF Teknisi Elektromedis Pelaksana	1.248,50	1
1.098	05.1.0.19.78	Penyusun Laporan Keuangan	3.744,00	3
1.099	05.1.0.19.79	Pengelola Data Pelaksanaan Program dan Anggaran	1.248,00	1
1.100	05.1.0.19.80	Pengadministrasi Keuangan	1.246,25	1
1.101	05.1.0.19.81	Pengadministrasi Umum	1.246,25	1
1.102	05.1.0.19.82	Pranata Jamuan	2.472,50	2
1.103	05.1.0.19.83	Pengemudi Ambulan	1.246,75	1
1.104	05.1.0.19.84	Petugas Keamanan	3.732,00	3
1.105	05.1.0.19.85	Pramu Bakti	1.243,50	1
1.106	05.1.0.20.0	Kepala Puskesmas Gondang	1.353,50	1
1.107	05.1.0.20.1-JF	JF Administrator Kesehatan Ahli Muda	1.253,50	1
1.108	05.1.0.20.2-JF	JF Administrator Kesehatan Ahli Pertama	1.253,50	1
1.109	05.1.0.20.3-JF	JF Penyuluh Kesehatan Masyarakat Madya	1.254,00	1
1.110	05.1.0.20.4-JF	JF Penyuluh Kesehatan Masyarakat Muda	1.254,00	1
1.111	05.1.0.20.5-JF	JF Penyuluh Kesehatan Masyarakat Pertama	1.254,00	1
1.112	05.1.0.20.6-JF	JF Penyuluh Kesehatan Masyarakat Penyelia	1.254,00	1
1.113	05.1.0.20.7-JF	JF Penyuluh Kesehatan Masyarakat Pelaksana Lanjutan	1.254,00	1
1.114	05.1.0.20.8-JF	JF Penyuluh Kesehatan Masyarakat Pelaksana	1.254,00	1
1.115	05.1.0.20.9-JF	JF Apoteker Madya	1.256,50	1
1.116	05.1.0.20.10-JF	JF Apoteker Muda	1.256,50	1
1.117	05.1.0.20.11-JF	JF Apoteker Pertama	1.256,50	1

NO	KODE JABATAN	NOMENKLATUR JABATAN	JUMLAH BEBAN KERJA	JUMLAH KEBUTUHAN PEGAWAI
1.118	05.1.0.20.12-JF	JF Asisten Apoteker Penyelia	1.255,00	1
1.119	05.1.0.20.13-JF	JF Asisten Apoteker Pelaksana Lanjutan	1.255,00	1
1.120	05.1.0.20.14-JF	JF Asisten Apoteker Pelaksana	1.255,00	1
1.121	05.1.0.20.15-JF	JF Bidan Ahli Madya	2.514,00	2
1.122	05.1.0.20.16-JF	JF Bidan Ahli Muda	3.771,00	3
1.123	05.1.0.20.17-JF	JF Bidan Ahli Pertama	3.771,00	3
1.124	05.1.0.20.18-JF	JF Bidan Penyelia	5.028,00	4
1.125	05.1.0.20.19-JF	JF Bidan Mahir	11.313,00	9
1.126	05.1.0.20.20-JF	JF Bidan Terampil	13.827,00	11
1.127	05.1.0.20.21-JF	JF Dokter Utama	1.254,00	1
1.128	05.1.0.20.22-JF	JF Dokter Madya	2.508,00	2
1.129	05.1.0.20.23-JF	JF Dokter Muda	2.508,00	2
1.130	05.1.0.20.24-JF	JF Dokter Pertama	2.508,00	2
1.131	05.1.0.20.25-JF	JF Dokter Gigi Utama	1.254,00	1
1.132	05.1.0.20.26-JF	JF Dokter Gigi Madya	1.254,00	1
1.133	05.1.0.20.27-JF	JF Dokter Gigi Muda	1.254,00	1
1.134	05.1.0.20.28-JF	JF Dokter Gigi Pertama	1.254,00	1
1.135	05.1.0.20.29-JF	JF Entomolog Kesehatan Pelaksana Lanjutan	1.254,00	1
1.136	05.1.0.20.30-JF	JF Entomolog Kesehatan Pelaksana	1.254,00	1
1.137	05.1.0.20.31-JF	JF Epidemiolog Kesehatan Pelaksana Lanjutan	1.254,00	1
1.138	05.1.0.20.32-JF	JF Epidemiolog Kesehatan Pelaksana	1.254,00	1
1.139	05.1.0.20.33-JF	JF Fisioterapis Madya	1.260,00	1
1.140	05.1.0.20.34-JF	JF Fisioterapis Muda	1.260,00	1
1.141	05.1.0.20.35-JF	JF Fisioterapis Pertama	1.260,00	1
1.142	05.1.0.20.36-JF	JF Fisioterapis Penyelia	1.260,00	1
1.143	05.1.0.20.37-JF	JF Fisioterapis Pelaksana Lanjutan	1.260,00	1
1.144	05.1.0.20.38-JF	JF Fisioterapis Pelaksana	1.260,00	1
1.145	05.1.0.20.39-JF	JF Nutrisionis Muda	1.250,00	1
1.146	05.1.0.20.40-JF	JF Nutrisionis Pertama	1.250,00	1
1.147	05.1.0.20.41-JF	JF Nutrisionis Penyelia	1.250,00	1
1.148	05.1.0.20.42-JF	JF Nutrisionis Pelaksana Lanjutan	1.250,00	1
1.149	05.1.0.20.43-JF	JF Nutrisionis Pelaksana	1.250,00	1
1.150	05.1.0.20.44-JF	JF Perawat Ahli Utama	1.250,00	1
1.151	05.1.0.20.45-JF	JF Perawat Ahli Madya	2.500,00	2
1.152	05.1.0.20.46-JF	JF Perawat Ahli Muda	2.500,00	2
1.153	05.1.0.20.47-JF	JF Perawat Ahli Pertama	3.750,00	3
1.154	05.1.0.20.48-JF	JF Perawat Penyelia	2.500,00	2
1.155	05.1.0.20.49-JF	JF Perawat Mahir	6.250,00	5
1.156	05.1.0.20.50-JF	JF Perawat Terampil	8.750,00	7
1.157	05.1.0.20.51-JF	JF Perawat Gigi Ahli Madya	1.251,00	1
1.158	05.1.0.20.52-JF	JF Perawat Gigi Ahli Muda	1.251,00	1
1.159	05.1.0.20.53-JF	JF Perawat Gigi Ahli Pertama	1.251,00	1
1.160	05.1.0.20.54-JF	JF Perawat Gigi Penyelia	1.251,00	1
1.161	05.1.0.20.55-JF	JF Perawat Gigi Mahir	1.251,00	1
1.162	05.1.0.20.56-JF	JF Perawat Gigi Terampil	1.251,00	1
1.163	05.1.0.20.57-JF	JF Perekam Medis Madya	1.253,00	1
1.164	05.1.0.20.58-JF	JF Perekam Medis Muda	1.253,00	1
1.165	05.1.0.20.59-JF	JF Perekam Medis Pertama	1.253,00	1
1.166	05.1.0.20.60-JF	JF Perekam Medis Penyelia	1.253,00	1
1.167	05.1.0.20.61-JF	JF Perekam Medis Pelaksana Lanjutan	1.253,00	1
1.168	05.1.0.20.62-JF	JF Perekam Medis Pelaksana	1.253,00	1
1.169	05.1.0.20.63-JF	JF Pranata Laboratorium Kesehatan Muda	1.248,50	1
1.170	05.1.0.20.64-JF	JF Pranata Laboratorium Kesehatan Pertama	1.248,50	1
1.171	05.1.0.20.65-JF	JF Pranata Laboratorium Kesehatan Penyelia	1.248,50	1
1.172	05.1.0.20.66-JF	JF Pranata Laboratorium Kesehatan Pelaksana Lanjutan	1.248,50	1
1.173	05.1.0.20.67-JF	JF Pranata Laboratorium Kesehatan Pelaksana	1.248,50	1
1.174	05.1.0.20.68-JF	JF Radiografer Pelaksana Lanjutan	1.254,00	1
1.175	05.1.0.20.69-JF	JF Radiografer Pelaksana	1.254,00	1
1.176	05.1.0.20.70-JF	JF Sanitarian Madya	1.248,50	1
1.177	05.1.0.20.71-JF	JF Sanitarian Muda	1.248,50	1
1.178	05.1.0.20.72-JF	JF Sanitarian Pertama	1.248,50	1
1.179	05.1.0.20.73-JF	JF Sanitarian Penyelia	1.248,50	1
1.180	05.1.0.20.74-JF	JF Sanitarian Pelaksana Lanjutan	1.248,50	1
1.181	05.1.0.20.75-JF	JF Sanitarian Pelaksana	1.248,50	1
1.182	05.1.0.20.76-JF	JF Teknisi Elektromedis Pelaksana Lanjutan	1.248,50	1
1.183	05.1.0.20.77-JF	JF Teknisi Elektromedis Pelaksana	1.248,50	1
1.184	05.1.0.20.78	Penyusun Laporan Keuangan	3.744,00	3
1.185	05.1.0.20.79	Pengelola Data Pelaksanaan Program dan Anggaran	1.248,00	1
1.186	05.1.0.20.80	Pengadministrasi Keuangan	1.246,25	1
1.187	05.1.0.20.81	Pengadministrasi Umum	1.246,25	1
1.188	05.1.0.20.82	Pranata Jamuan	2.472,50	2
1.189	05.1.0.20.83	Pengemudi Ambulan	1.246,75	1
1.190	05.1.0.20.84	Petugas Keamanan	3.732,00	3
1.191	05.1.0.20.85	Pramu Bakti	1.243,50	1
1.192	05.1.0.21.0	Kepala Puskesmas Sambungmacan I	1.353,50	1
1.193	05.1.0.21.1-JF	JF Administrator Kesehatan Ahli Muda	1.253,50	1
1.194	05.1.0.21.2-JF	JF Administrator Kesehatan Ahli Pertama	1.253,50	1
1.195	05.1.0.21.3-JF	JF Penyuluh Kesehatan Masyarakat Madya	1.254,00	1
1.196	05.1.0.21.4-JF	JF Penyuluh Kesehatan Masyarakat Muda	1.254,00	1
1.197	05.1.0.21.5-JF	JF Penyuluh Kesehatan Masyarakat Pertama	1.254,00	1
1.198	05.1.0.21.6-JF	JF Penyuluh Kesehatan Masyarakat Penyelia	1.254,00	1

NO	KODE JABATAN	NOMENKLATUR JABATAN	JUMLAH BEBAN KERJA	JUMLAH KEBUTUHAN PEGAWAI
1.199	05.1.0.21.7-JF	JF Penyuluh Kesehatan Masyarakat Pelaksana Lanjutan	1.254,00	1
1.200	05.1.0.21.8-JF	JF Penyuluh Kesehatan Masyarakat Pelaksana	1.254,00	1
1.201	05.1.0.21.9-JF	JF Apoteker Madya	1.256,50	1
1.202	05.1.0.21.10-JF	JF Apoteker Muda	1.256,50	1
1.203	05.1.0.21.11-JF	JF Apoteker Pertama	1.256,50	1
1.204	05.1.0.21.12-JF	JF Asisten Apoteker Penyelia	1.255,00	1
1.205	05.1.0.21.13-JF	JF Asisten Apoteker Pelaksana Lanjutan	1.255,00	1
1.206	05.1.0.21.14-JF	JF Asisten Apoteker Pelaksana	1.255,00	1
1.207	05.1.0.21.15-JF	JF Bidan Ahli Madya	1.257,00	1
1.208	05.1.0.21.16-JF	JF Bidan Ahli Muda	2.514,00	2
1.209	05.1.0.21.17-JF	JF Bidan Ahli Pertama	2.514,00	2
1.210	05.1.0.21.18-JF	JF Bidan Penyelia	3.771,00	3
1.211	05.1.0.21.19-JF	JF Bidan Mahir	7.542,00	6
1.212	05.1.0.21.20-JF	JF Bidan Terampil	7.542,00	6
1.213	05.1.0.21.21-JF	JF Dokter Utama	1.254,00	1
1.214	05.1.0.21.22-JF	JF Dokter Madya	3.762,00	3
1.215	05.1.0.21.23-JF	JF Dokter Muda	3.762,00	3
1.216	05.1.0.21.24-JF	JF Dokter Pertama	3.762,00	3
1.217	05.1.0.21.25-JF	JF Dokter Gigi Utama	1.254,00	1
1.218	05.1.0.21.26-JF	JF Dokter Gigi Madya	1.254,00	1
1.219	05.1.0.21.27-JF	JF Dokter Gigi Muda	1.254,00	1
1.220	05.1.0.21.28-JF	JF Dokter Gigi Pertama	1.254,00	1
1.221	05.1.0.21.29-JF	JF Entomolog Kesehatan Pelaksana Lanjutan	1.254,00	1
1.222	05.1.0.21.30-JF	JF Entomolog Kesehatan Pelaksana	1.254,00	1
1.223	05.1.0.21.31-JF	JF Epidemiolog Kesehatan Pelaksana Lanjutan	1.254,00	1
1.224	05.1.0.21.32-JF	JF Epidemiolog Kesehatan Pelaksana	1.254,00	1
1.225	05.1.0.21.33-JF	JF Fisioterapis Madya	1.260,00	1
1.226	05.1.0.21.34-JF	JF Fisioterapis Muda	1.260,00	1
1.227	05.1.0.21.35-JF	JF Fisioterapis Pertama	1.260,00	1
1.228	05.1.0.21.36-JF	JF Fisioterapis Penyelia	1.260,00	1
1.229	05.1.0.21.37-JF	JF Fisioterapis Pelaksana Lanjutan	1.260,00	1
1.230	05.1.0.21.38-JF	JF Fisioterapis Pelaksana	1.260,00	1
1.231	05.1.0.21.39-JF	JF Nutrisionis Muda	1.250,00	1
1.232	05.1.0.21.40-JF	JF Nutrisionis Pertama	1.250,00	1
1.233	05.1.0.21.41-JF	JF Nutrisionis Penyelia	1.250,00	1
1.234	05.1.0.21.42-JF	JF Nutrisionis Pelaksana Lanjutan	1.250,00	1
1.235	05.1.0.21.43-JF	JF Nutrisionis Pelaksana	1.250,00	1
1.236	05.1.0.21.44-JF	JF Perawat Ahli Utama	1.250,00	1
1.237	05.1.0.21.45-JF	JF Perawat Ahli Madya	1.250,00	1
1.238	05.1.0.21.46-JF	JF Perawat Ahli Muda	2.500,00	2
1.239	05.1.0.21.47-JF	JF Perawat Ahli Pertama	3.750,00	3
1.240	05.1.0.21.48-JF	JF Perawat Penyelia	3.750,00	3
1.241	05.1.0.21.49-JF	JF Perawat Mahir	7.500,00	6
1.242	05.1.0.21.50-JF	JF Perawat Terampil	8.750,00	7
1.243	05.1.0.21.51-JF	JF Perawat Gigi Ahli Madya	1.251,00	1
1.244	05.1.0.21.52-JF	JF Perawat Gigi Ahli Muda	1.251,00	1
1.245	05.1.0.21.53-JF	JF Perawat Gigi Ahli Pertama	1.251,00	1
1.246	05.1.0.21.54-JF	JF Perawat Gigi Penyelia	1.251,00	1
1.247	05.1.0.21.55-JF	JF Perawat Gigi Mahir	1.251,00	1
1.248	05.1.0.21.56-JF	JF Perawat Gigi Terampil	1.251,00	1
1.249	05.1.0.21.57-JF	JF Perekam Medis Madya	1.253,00	1
1.250	05.1.0.21.58-JF	JF Perekam Medis Muda	1.253,00	1
1.251	05.1.0.21.59-JF	JF Perekam Medis Pertama	1.253,00	1
1.252	05.1.0.21.60-JF	JF Perekam Medis Penyelia	1.253,00	1
1.253	05.1.0.21.61-JF	JF Perekam Medis Pelaksana Lanjutan	1.253,00	1
1.254	05.1.0.21.62-JF	JF Perekam Medis Pelaksana	1.253,00	1
1.255	05.1.0.21.63-JF	JF Pranata Laboratorium Kesehatan Muda	1.248,50	1
1.256	05.1.0.21.64-JF	JF Pranata Laboratorium Kesehatan Pertama	1.248,50	1
1.257	05.1.0.21.65-JF	JF Pranata Laboratorium Kesehatan Penyelia	1.248,50	1
1.258	05.1.0.21.66-JF	JF Pranata Laboratorium Kesehatan Pelaksana Lanjutan	1.248,50	1
1.259	05.1.0.21.67-JF	JF Pranata Laboratorium Kesehatan Pelaksana	1.248,50	1
1.260	05.1.0.21.68-JF	JF Radiografer Pelaksana Lanjutan	1.254,00	1
1.261	05.1.0.21.69-JF	JF Radiografer Pelaksana	1.254,00	1
1.262	05.1.0.21.70-JF	JF Sanitarian Madya	1.248,50	1
1.263	05.1.0.21.71-JF	JF Sanitarian Muda	1.248,50	1
1.264	05.1.0.21.72-JF	JF Sanitarian Pertama	1.248,50	1
1.265	05.1.0.21.73-JF	JF Sanitarian Penyelia	1.248,50	1
1.266	05.1.0.21.74-JF	JF Sanitarian Pelaksana Lanjutan	1.248,50	1
1.267	05.1.0.21.75-JF	JF Sanitarian Pelaksana	1.248,50	1
1.268	05.1.0.21.76-JF	JF Teknisi Elektromedis Pelaksana Lanjutan	1.248,50	1
1.269	05.1.0.21.77-JF	JF Teknisi Elektromedis Pelaksana	1.248,50	1
1.270	05.1.0.21.78	Penyusun Laporan Keuangan	3.744,00	3
1.271	05.1.0.21.79	Pengelola Data Pelaksanaan Program dan Anggaran	1.248,00	1
1.272	05.1.0.21.80	Pengadministrasi Keuangan	1.246,25	1
1.273	05.1.0.21.81	Pengadministrasi Umum	1.246,25	1
1.274	05.1.0.21.82	Pranata Jamuan	2.472,50	2
1.275	05.1.0.21.83	Pengemudi Ambulan	1.246,75	1
1.276	05.1.0.21.84	Petugas Keamanan	3.732,00	3
1.277	05.1.0.21.85	Pramu Bakti	1.243,50	1
1.278	05.1.0.22.0	Kepala Puskesmas Sambungmacan II	1.353,50	1
1.279	05.1.0.22.1-JF	JF Administrator Kesehatan Ahli Muda	1.253,50	1

NO	KODE JABATAN	NOMENKLATUR JABATAN	JUMLAH BEBAN KERJA	JUMLAH KEBUTUHAN PEGAWAI
1.280	05.1.0.22.2-JF	JF Administrator Kesehatan Ahli Pertama	1.253,50	1
1.281	05.1.0.22.3-JF	JF Penyuluh Kesehatan Masyarakat Madya	1.254,00	1
1.282	05.1.0.22.4-JF	JF Penyuluh Kesehatan Masyarakat Muda	1.254,00	1
1.283	05.1.0.22.5-JF	JF Penyuluh Kesehatan Masyarakat Pertama	1.254,00	1
1.284	05.1.0.22.6-JF	JF Penyuluh Kesehatan Masyarakat Penyelia	1.254,00	1
1.285	05.1.0.22.7-JF	JF Penyuluh Kesehatan Masyarakat Pelaksana Lanjutan	1.254,00	1
1.286	05.1.0.22.8-JF	JF Penyuluh Kesehatan Masyarakat Pelaksana	1.254,00	1
1.287	05.1.0.22.9-JF	JF Apoteker Madya	1.256,50	1
1.288	05.1.0.22.10-JF	JF Apoteker Muda	1.256,50	1
1.289	05.1.0.22.11-JF	JF Apoteker Pertama	1.256,50	1
1.290	05.1.0.22.12-JF	JF Asisten Apoteker Penyelia	1.255,00	1
1.291	05.1.0.22.13-JF	JF Asisten Apoteker Pelaksana Lanjutan	1.255,00	1
1.292	05.1.0.22.14-JF	JF Asisten Apoteker Pelaksana	1.255,00	1
1.293	05.1.0.22.15-JF	JF Bidan Ahli Madya	1.257,00	1
1.294	05.1.0.22.16-JF	JF Bidan Ahli Muda	3.771,00	3
1.295	05.1.0.22.17-JF	JF Bidan Ahli Pertama	2.514,00	2
1.296	05.1.0.22.18-JF	JF Bidan Penyelia	5.028,00	4
1.297	05.1.0.22.19-JF	JF Bidan Mahir	7.542,00	6
1.298	05.1.0.22.20-JF	JF Bidan Terampil	7.542,00	6
1.299	05.1.0.22.21-JF	JF Dokter Utama	1.254,00	1
1.300	05.1.0.22.22-JF	JF Dokter Madya	2.508,00	2
1.301	05.1.0.22.23-JF	JF Dokter Muda	2.508,00	2
1.302	05.1.0.22.24-JF	JF Dokter Pertama	2.508,00	2
1.303	05.1.0.22.25-JF	JF Dokter Gigi Utama	1.254,00	1
1.304	05.1.0.22.26-JF	JF Dokter Gigi Madya	1.254,00	1
1.305	05.1.0.22.27-JF	JF Dokter Gigi Muda	1.254,00	1
1.306	05.1.0.22.28-JF	JF Dokter Gigi Pertama	1.254,00	1
1.307	05.1.0.22.29-JF	JF Entomolog Kesehatan Pelaksana Lanjutan	1.254,00	1
1.308	05.1.0.22.30-JF	JF Entomolog Kesehatan Pelaksana	1.254,00	1
1.309	05.1.0.22.31-JF	JF Epidemiolog Kesehatan Pelaksana Lanjutan	1.254,00	1
1.310	05.1.0.22.32-JF	JF Epidemiolog Kesehatan Pelaksana	1.254,00	1
1.311	05.1.0.22.33-JF	JF Fisioterapis Madya	1.260,00	1
1.312	05.1.0.22.34-JF	JF Fisioterapis Muda	1.260,00	1
1.313	05.1.0.22.35-JF	JF Fisioterapis Pertama	1.260,00	1
1.314	05.1.0.22.36-JF	JF Fisioterapis Penyelia	1.260,00	1
1.315	05.1.0.22.37-JF	JF Fisioterapis Pelaksana Lanjutan	1.260,00	1
1.316	05.1.0.22.38-JF	JF Fisioterapis Pelaksana	1.260,00	1
1.317	05.1.0.22.39-JF	JF Nutrisionis Muda	1.250,00	1
1.318	05.1.0.22.40-JF	JF Nutrisionis Pertama	1.250,00	1
1.319	05.1.0.22.41-JF	JF Nutrisionis Penyelia	1.250,00	1
1.320	05.1.0.22.42-JF	JF Nutrisionis Pelaksana Lanjutan	1.250,00	1
1.321	05.1.0.22.43-JF	JF Nutrisionis Pelaksana	1.250,00	1
1.322	05.1.0.22.44-JF	JF Perawat Ahli Utama	1.250,00	1
1.323	05.1.0.22.45-JF	JF Perawat Ahli Madya	2.500,00	2
1.324	05.1.0.22.46-JF	JF Perawat Ahli Muda	2.500,00	2
1.325	05.1.0.22.47-JF	JF Perawat Ahli Pertama	3.750,00	3
1.326	05.1.0.22.48-JF	JF Perawat Penyelia	7.500,00	6
1.327	05.1.0.22.49-JF	JF Perawat Mahir	7.500,00	6
1.328	05.1.0.22.50-JF	JF Perawat Terampil	7.500,00	6
1.329	05.1.0.22.51-JF	JF Perawat Gigi Ahli Madya	1.251,00	1
1.330	05.1.0.22.52-JF	JF Perawat Gigi Ahli Muda	1.251,00	1
1.331	05.1.0.22.53-JF	JF Perawat Gigi Ahli Pertama	1.251,00	1
1.332	05.1.0.22.54-JF	JF Perawat Gigi Penyelia	1.251,00	1
1.333	05.1.0.22.55-JF	JF Perawat Gigi Mahir	1.251,00	1
1.334	05.1.0.22.56-JF	JF Perawat Gigi Terampil	1.251,00	1
1.335	05.1.0.22.57-JF	JF Perekam Medis Madya	1.253,00	1
1.336	05.1.0.22.58-JF	JF Perekam Medis Muda	1.253,00	1
1.337	05.1.0.22.59-JF	JF Perekam Medis Pertama	1.253,00	1
1.338	05.1.0.22.60-JF	JF Perekam Medis Penyelia	1.253,00	1
1.339	05.1.0.22.61-JF	JF Perekam Medis Pelaksana Lanjutan	1.253,00	1
1.340	05.1.0.22.62-JF	JF Perekam Medis Pelaksana	1.253,00	1
1.341	05.1.0.22.63-JF	JF Pranata Laboratorium Kesehatan Muda	1.248,50	1
1.342	05.1.0.22.64-JF	JF Pranata Laboratorium Kesehatan Pertama	1.248,50	1
1.343	05.1.0.22.65-JF	JF Pranata Laboratorium Kesehatan Penyelia	1.248,50	1
1.344	05.1.0.22.66-JF	JF Pranata Laboratorium Kesehatan Pelaksana Lanjutan	1.248,50	1
1.345	05.1.0.22.67-JF	JF Pranata Laboratorium Kesehatan Pelaksana	1.248,50	1
1.346	05.1.0.22.68-JF	JF Radiografer Pelaksana Lanjutan	1.254,00	1
1.347	05.1.0.22.69-JF	JF Radiografer Pelaksana	1.254,00	1
1.348	05.1.0.22.70-JF	JF Sanitarian Madya	1.248,50	1
1.349	05.1.0.22.71-JF	JF Sanitarian Muda	1.248,50	1
1.350	05.1.0.22.72-JF	JF Sanitarian Pertama	1.248,50	1
1.351	05.1.0.22.73-JF	JF Sanitarian Penyelia	1.248,50	1
1.352	05.1.0.22.74-JF	JF Sanitarian Pelaksana Lanjutan	1.248,50	1
1.353	05.1.0.22.75-JF	JF Sanitarian Pelaksana	1.248,50	1
1.354	05.1.0.22.76-JF	JF Teknisi Elektromedis Pelaksana Lanjutan	1.248,50	1
1.355	05.1.0.22.77-JF	JF Teknisi Elektromedis Pelaksana	1.248,50	1
1.356	05.1.0.22.78	Penyusun Laporan Keuangan	3.744,00	3
1.357	05.1.0.22.79	Pengelola Data Pelaksanaan Program dan Anggaran	1.248,00	1
1.358	05.1.0.22.80	Pengadministrasi Keuangan	1.246,25	1
1.359	05.1.0.22.81	Pengadministrasi Umum	1.246,25	1
1.360	05.1.0.22.82	Pranata Jamuan	2.472,50	2

NO	KODE JABATAN	NOMENKLATUR JABATAN	JUMLAH BEBAN KERJA	JUMLAH KEBUTUHAN PEGAWAI
1.361	05.1.0.22.83	Pengemudi Ambulan	1.246,75	1
1.362	05.1.0.22.84	Petugas Keamanan	3.732,00	3
1.363	05.1.0.22.85	Pramu Bakti	1.243,50	1
1.364	05.1.0.23.0	Kepala Puskesmas Ngrampal	1.353,50	1
1.365	05.1.0.23.1-JF	JF Administrator Kesehatan Ahli Muda	1.253,50	1
1.366	05.1.0.23.2-JF	JF Administrator Kesehatan Ahli Pertama	1.253,50	1
1.367	05.1.0.23.3-JF	JF Penyuluh Kesehatan Masyarakat Madya	1.254,00	1
1.368	05.1.0.23.4-JF	JF Penyuluh Kesehatan Masyarakat Muda	1.254,00	1
1.369	05.1.0.23.5-JF	JF Penyuluh Kesehatan Masyarakat Pertama	1.254,00	1
1.370	05.1.0.23.6-JF	JF Penyuluh Kesehatan Masyarakat Penyelia	1.254,00	1
1.371	05.1.0.23.7-JF	JF Penyuluh Kesehatan Masyarakat Pelaksana Lanjutan	1.254,00	1
1.372	05.1.0.23.8-JF	JF Penyuluh Kesehatan Masyarakat Pelaksana	1.254,00	1
1.373	05.1.0.23.9-JF	JF Apoteker Madya	1.256,50	1
1.374	05.1.0.23.10-JF	JF Apoteker Muda	1.256,50	1
1.375	05.1.0.23.11-JF	JF Apoteker Pertama	1.256,50	1
1.376	05.1.0.23.12-JF	JF Asisten Apoteker Penyelia	1.255,00	1
1.377	05.1.0.23.13-JF	JF Asisten Apoteker Pelaksana Lanjutan	1.255,00	1
1.378	05.1.0.23.14-JF	JF Asisten Apoteker Pelaksana	1.255,00	1
1.379	05.1.0.23.15-JF	JF Bidan Ahli Madya	2.514,00	2
1.380	05.1.0.23.16-JF	JF Bidan Ahli Muda	2.514,00	2
1.381	05.1.0.23.17-JF	JF Bidan Ahli Pertama	3.771,00	3
1.382	05.1.0.23.18-JF	JF Bidan Penyelia	7.542,00	6
1.383	05.1.0.23.19-JF	JF Bidan Mahir	10.056,00	8
1.384	05.1.0.23.20-JF	JF Bidan Terampil	17.598,00	14
1.385	05.1.0.23.21-JF	JF Dokter Utama	1.254,00	1
1.386	05.1.0.23.22-JF	JF Dokter Madya	3.762,00	3
1.387	05.1.0.23.23-JF	JF Dokter Muda	3.762,00	3
1.388	05.1.0.23.24-JF	JF Dokter Pertama	3.762,00	3
1.389	05.1.0.23.25-JF	JF Dokter Gigi Utama	1.254,00	1
1.390	05.1.0.23.26-JF	JF Dokter Gigi Madya	1.254,00	1
1.391	05.1.0.23.27-JF	JF Dokter Gigi Muda	1.254,00	1
1.392	05.1.0.23.28-JF	JF Dokter Gigi Pertama	1.254,00	1
1.393	05.1.0.23.29-JF	JF Entomolog Kesehatan Pelaksana Lanjutan	1.254,00	1
1.394	05.1.0.23.30-JF	JF Entomolog Kesehatan Pelaksana	1.254,00	1
1.395	05.1.0.23.31-JF	JF Epidemiolog Kesehatan Pelaksana Lanjutan	1.254,00	1
1.396	05.1.0.23.32-JF	JF Epidemiolog Kesehatan Pelaksana	1.254,00	1
1.397	05.1.0.23.33-JF	JF Fisioterapis Madya	1.260,00	1
1.398	05.1.0.23.34-JF	JF Fisioterapis Muda	1.260,00	1
1.399	05.1.0.23.35-JF	JF Fisioterapis Pertama	1.260,00	1
1.400	05.1.0.23.36-JF	JF Fisioterapis Penyelia	1.260,00	1
1.401	05.1.0.23.37-JF	JF Fisioterapis Pelaksana Lanjutan	1.260,00	1
1.402	05.1.0.23.38-JF	JF Fisioterapis Pelaksana	1.260,00	1
1.403	05.1.0.23.39-JF	JF Nutrisionis Muda	1.250,00	1
1.404	05.1.0.23.40-JF	JF Nutrisionis Pertama	1.250,00	1
1.405	05.1.0.23.41-JF	JF Nutrisionis Penyelia	1.250,00	1
1.406	05.1.0.23.42-JF	JF Nutrisionis Pelaksana Lanjutan	1.250,00	1
1.407	05.1.0.23.43-JF	JF Nutrisionis Pelaksana	1.250,00	1
1.408	05.1.0.23.44-JF	JF Perawat Ahli Utama	1.250,00	1
1.409	05.1.0.23.45-JF	JF Perawat Ahli Madya	2.500,00	2
1.410	05.1.0.23.46-JF	JF Perawat Ahli Muda	3.750,00	3
1.411	05.1.0.23.47-JF	JF Perawat Ahli Pertama	5.000,00	4
1.412	05.1.0.23.48-JF	JF Perawat Penyelia	7.500,00	6
1.413	05.1.0.23.49-JF	JF Perawat Mahir	12.500,00	10
1.414	05.1.0.23.50-JF	JF Perawat Terampil	15.000,00	12
1.415	05.1.0.23.51-JF	JF Perawat Gigi Ahli Madya	1.251,00	1
1.416	05.1.0.23.52-JF	JF Perawat Gigi Ahli Muda	1.251,00	1
1.417	05.1.0.23.53-JF	JF Perawat Gigi Ahli Pertama	1.251,00	1
1.418	05.1.0.23.54-JF	JF Perawat Gigi Penyelia	1.251,00	1
1.419	05.1.0.23.55-JF	JF Perawat Gigi Mahir	1.251,00	1
1.420	05.1.0.23.56-JF	JF Perawat Gigi Terampil	1.251,00	1
1.421	05.1.0.23.57-JF	JF Perekam Medis Madya	1.253,00	1
1.422	05.1.0.23.58-JF	JF Perekam Medis Muda	1.253,00	1
1.423	05.1.0.23.59-JF	JF Perekam Medis Pertama	1.253,00	1
1.424	05.1.0.23.60-JF	JF Perekam Medis Penyelia	1.253,00	1
1.425	05.1.0.23.61-JF	JF Perekam Medis Pelaksana Lanjutan	1.253,00	1
1.426	05.1.0.23.62-JF	JF Perekam Medis Pelaksana	1.253,00	1
1.427	05.1.0.23.63-JF	JF Pranata Laboratorium Kesehatan Muda	1.248,50	1
1.428	05.1.0.23.64-JF	JF Pranata Laboratorium Kesehatan Pertama	1.248,50	1
1.429	05.1.0.23.65-JF	JF Pranata Laboratorium Kesehatan Penyelia	1.248,50	1
1.430	05.1.0.23.66-JF	JF Pranata Laboratorium Kesehatan Pelaksana Lanjutan	1.248,50	1
1.431	05.1.0.23.67-JF	JF Pranata Laboratorium Kesehatan Pelaksana	1.248,50	1
1.432	05.1.0.23.68-JF	JF Radiografer Pelaksana Lanjutan	1.254,00	1
1.433	05.1.0.23.69-JF	JF Radiografer Pelaksana	1.254,00	1
1.434	05.1.0.23.70-JF	JF Sanitarian Madya	1.248,50	1
1.435	05.1.0.23.71-JF	JF Sanitarian Muda	1.248,50	1
1.436	05.1.0.23.72-JF	JF Sanitarian Pertama	1.248,50	1
1.437	05.1.0.23.73-JF	JF Sanitarian Penyelia	1.248,50	1
1.438	05.1.0.23.74-JF	JF Sanitarian Pelaksana Lanjutan	1.248,50	1
1.439	05.1.0.23.75-JF	JF Sanitarian Pelaksana	1.248,50	1
1.440	05.1.0.23.76-JF	JF Teknisi Elektromedis Pelaksana Lanjutan	1.248,50	1
1.441	05.1.0.23.77-JF	JF Teknisi Elektromedis Pelaksana	1.248,50	1

NO	KODE JABATAN	NOMENKLATUR JABATAN	JUMLAH BEBAN KERJA	JUMLAH KEBUTUHAN PEGAWAI
1.442	05.1.0.23.78	Penyusun Laporan Keuangan	3.744,00	3
1.443	05.1.0.23.79	Pengelola Data Pelaksanaan Program dan Anggaran	1.248,00	1
1.444	05.1.0.23.80	Pengadministrasi Keuangan	1.246,25	1
1.445	05.1.0.23.81	Pengadministrasi Umum	1.246,25	1
1.446	05.1.0.23.82	Pranata Jamuan	2.472,50	2
1.447	05.1.0.23.83	Pengemudi Ambulan	1.246,75	1
1.448	05.1.0.23.84	Petugas Keamanan	3.732,00	3
1.449	05.1.0.23.85	Pramu Bakti	1.243,50	1
1.450	05.1.0.24.0	Kepala Puskesmas Karangmalang	1.353,50	1
1.451	05.1.0.24.1-JF	JF Administrator Kesehatan Ahli Muda	1.253,50	1
1.452	05.1.0.24.2-JF	JF Administrator Kesehatan Ahli Pertama	1.253,50	1
1.453	05.1.0.24.3-JF	JF Penyuluh Kesehatan Masyarakat Madya	1.254,00	1
1.454	05.1.0.24.4-JF	JF Penyuluh Kesehatan Masyarakat Muda	1.254,00	1
1.455	05.1.0.24.5-JF	JF Penyuluh Kesehatan Masyarakat Pertama	1.254,00	1
1.456	05.1.0.24.6-JF	JF Penyuluh Kesehatan Masyarakat Penyelia	1.254,00	1
1.457	05.1.0.24.7-JF	JF Penyuluh Kesehatan Masyarakat Pelaksana Lanjutan	1.254,00	1
1.458	05.1.0.24.8-JF	JF Penyuluh Kesehatan Masyarakat Pelaksana	1.254,00	1
1.459	05.1.0.24.9-JF	JF Apoteker Madya	1.256,50	1
1.460	05.1.0.24.10-JF	JF Apoteker Muda	1.256,50	1
1.461	05.1.0.24.11-JF	JF Apoteker Pertama	1.256,50	1
1.462	05.1.0.24.12-JF	JF Asisten Apoteker Penyelia	1.255,00	1
1.463	05.1.0.24.13-JF	JF Asisten Apoteker Pelaksana Lanjutan	1.255,00	1
1.464	05.1.0.24.14-JF	JF Asisten Apoteker Pelaksana	1.255,00	1
1.465	05.1.0.24.15-JF	JF Bidan Ahli Madya	1.257,00	1
1.466	05.1.0.24.16-JF	JF Bidan Ahli Muda	3.771,00	3
1.467	05.1.0.24.17-JF	JF Bidan Ahli Pertama	3.771,00	3
1.468	05.1.0.24.18-JF	JF Bidan Penyelia	10.056,00	8
1.469	05.1.0.24.19-JF	JF Bidan Mahir	10.056,00	8
1.470	05.1.0.24.20-JF	JF Bidan Terampil	15.084,00	12
1.471	05.1.0.24.21-JF	JF Dokter Utama	1.254,00	1
1.472	05.1.0.24.22-JF	JF Dokter Madya	2.508,00	2
1.473	05.1.0.24.23-JF	JF Dokter Muda	2.508,00	2
1.474	05.1.0.24.24-JF	JF Dokter Pertama	2.508,00	2
1.475	05.1.0.24.25-JF	JF Dokter Gigi Utama	1.254,00	1
1.476	05.1.0.24.26-JF	JF Dokter Gigi Madya	1.254,00	1
1.477	05.1.0.24.27-JF	JF Dokter Gigi Muda	1.254,00	1
1.478	05.1.0.24.28-JF	JF Dokter Gigi Pertama	1.254,00	1
1.479	05.1.0.24.29-JF	JF Entomolog Kesehatan Pelaksana Lanjutan	1.254,00	1
1.480	05.1.0.24.30-JF	JF Entomolog Kesehatan Pelaksana	1.254,00	1
1.481	05.1.0.24.31-JF	JF Epidemiolog Kesehatan Pelaksana Lanjutan	1.254,00	1
1.482	05.1.0.24.32-JF	JF Epidemiolog Kesehatan Pelaksana	1.254,00	1
1.483	05.1.0.24.33-JF	JF Fisioterapis Madya	1.260,00	1
1.484	05.1.0.24.34-JF	JF Fisioterapis Muda	1.260,00	1
1.485	05.1.0.24.35-JF	JF Fisioterapis Pertama	1.260,00	1
1.486	05.1.0.24.36-JF	JF Fisioterapis Penyelia	1.260,00	1
1.487	05.1.0.24.37-JF	JF Fisioterapis Pelaksana Lanjutan	1.260,00	1
1.488	05.1.0.24.38-JF	JF Fisioterapis Pelaksana	1.260,00	1
1.489	05.1.0.24.39-JF	JF Nutrisionis Muda	1.250,00	1
1.490	05.1.0.24.40-JF	JF Nutrisionis Pertama	1.250,00	1
1.491	05.1.0.24.41-JF	JF Nutrisionis Penyelia	1.250,00	1
1.492	05.1.0.24.42-JF	JF Nutrisionis Pelaksana Lanjutan	1.250,00	1
1.493	05.1.0.24.43-JF	JF Nutrisionis Pelaksana	1.250,00	1
1.494	05.1.0.24.44-JF	JF Perawat Ahli Utama	1.250,00	1
1.495	05.1.0.24.45-JF	JF Perawat Ahli Madya	1.250,00	1
1.496	05.1.0.24.46-JF	JF Perawat Ahli Muda	3.750,00	3
1.497	05.1.0.24.47-JF	JF Perawat Ahli Pertama	3.750,00	3
1.498	05.1.0.24.48-JF	JF Perawat Penyelia	3.750,00	3
1.499	05.1.0.24.49-JF	JF Perawat Mahir	5.000,00	4
1.500	05.1.0.24.50-JF	JF Perawat Terampil	5.000,00	4
1.501	05.1.0.24.51-JF	JF Perawat Gigi Ahli Madya	1.251,00	1
1.502	05.1.0.24.52-JF	JF Perawat Gigi Ahli Muda	1.251,00	1
1.503	05.1.0.24.53-JF	JF Perawat Gigi Ahli Pertama	1.251,00	1
1.504	05.1.0.24.54-JF	JF Perawat Gigi Penyelia	1.251,00	1
1.505	05.1.0.24.55-JF	JF Perawat Gigi Mahir	1.251,00	1
1.506	05.1.0.24.56-JF	JF Perawat Gigi Terampil	1.251,00	1
1.507	05.1.0.24.57-JF	JF Perekam Medis Madya	1.253,00	1
1.508	05.1.0.24.58-JF	JF Perekam Medis Muda	1.253,00	1
1.509	05.1.0.24.59-JF	JF Perekam Medis Pertama	1.253,00	1
1.510	05.1.0.24.60-JF	JF Perekam Medis Penyelia	1.253,00	1
1.511	05.1.0.24.61-JF	JF Perekam Medis Pelaksana Lanjutan	1.253,00	1
1.512	05.1.0.24.62-JF	JF Perekam Medis Pelaksana	1.253,00	1
1.513	05.1.0.24.63-JF	JF Pranata Laboratorium Kesehatan Muda	1.248,50	1
1.514	05.1.0.24.64-JF	JF Pranata Laboratorium Kesehatan Pertama	1.248,50	1
1.515	05.1.0.24.65-JF	JF Pranata Laboratorium Kesehatan Penyelia	1.248,50	1
1.516	05.1.0.24.66-JF	JF Pranata Laboratorium Kesehatan Pelaksana Lanjutan	1.248,50	1
1.517	05.1.0.24.67-JF	JF Pranata Laboratorium Kesehatan Pelaksana	1.248,50	1
1.518	05.1.0.24.68-JF	JF Radiografer Pelaksana Lanjutan	1.254,00	1
1.519	05.1.0.24.69-JF	JF Radiografer Pelaksana	1.254,00	1
1.520	05.1.0.24.70-JF	JF Sanitarian Madya	1.248,50	1
1.521	05.1.0.24.71-JF	JF Sanitarian Muda	1.248,50	1
1.522	05.1.0.24.72-JF	JF Sanitarian Pertama	1.248,50	1

NO	KODE JABATAN	NOMENKLATUR JABATAN	JUMLAH BEBAN KERJA	JUMLAH KEBUTUHAN PEGAWAI
1.523	05.1.0.24.73-JF	JF Sanitarian Penyelia	1.248,50	1
1.524	05.1.0.24.74-JF	JF Sanitarian Pelaksana Lanjutan	1.248,50	1
1.525	05.1.0.24.75-JF	JF Sanitarian Pelaksana	1.248,50	1
1.526	05.1.0.24.76-JF	JF Teknisi Elektromedis Pelaksana Lanjutan	1.248,50	1
1.527	05.1.0.24.77-JF	JF Teknisi Elektromedis Pelaksana	1.248,50	1
1.528	05.1.0.24.78	Penyusun Laporan Keuangan	3.744,00	3
1.529	05.1.0.24.79	Pengelola Data Pelaksanaan Program dan Anggaran	1.248,00	1
1.530	05.1.0.24.80	Pengadministrasi Keuangan	1.246,25	1
1.531	05.1.0.24.81	Pengadministrasi Umum	1.246,25	1
1.532	05.1.0.24.82	Pranata Jamuan	2.472,50	2
1.533	05.1.0.24.83	Pengemudi Ambulan	1.246,75	1
1.534	05.1.0.24.84	Petugas Keamanan	3.732,00	3
1.535	05.1.0.24.85	Pramu Bakti	1.243,50	1
1.536	05.1.0.25.0	Kepala Puskesmas Sragen	1.353,50	1
1.537	05.1.0.25.1-JF	JF Administrator Kesehatan Ahli Muda	1.253,50	1
1.538	05.1.0.25.2-JF	JF Administrator Kesehatan Ahli Pertama	1.253,50	1
1.539	05.1.0.25.3-JF	JF Penyuluh Kesehatan Masyarakat Madya	1.254,00	1
1.540	05.1.0.25.4-JF	JF Penyuluh Kesehatan Masyarakat Muda	1.254,00	1
1.541	05.1.0.25.5-JF	JF Penyuluh Kesehatan Masyarakat Pertama	1.254,00	1
1.542	05.1.0.25.6-JF	JF Penyuluh Kesehatan Masyarakat Penyelia	1.254,00	1
1.543	05.1.0.25.7-JF	JF Penyuluh Kesehatan Masyarakat Pelaksana Lanjutan	1.254,00	1
1.544	05.1.0.25.8-JF	JF Penyuluh Kesehatan Masyarakat Pelaksana	1.254,00	1
1.545	05.1.0.25.9-JF	JF Apoteker Madya	1.256,50	1
1.546	05.1.0.25.10-JF	JF Apoteker Muda	1.256,50	1
1.547	05.1.0.25.11-JF	JF Apoteker Pertama	1.256,50	1
1.548	05.1.0.25.12-JF	JF Asisten Apoteker Penyelia	2.510,00	2
1.549	05.1.0.25.13-JF	JF Asisten Apoteker Pelaksana Lanjutan	2.510,00	2
1.550	05.1.0.25.14-JF	JF Asisten Apoteker Pelaksana	2.510,00	2
1.551	05.1.0.25.15-JF	JF Bidan Ahli Madya	2.514,00	2
1.552	05.1.0.25.16-JF	JF Bidan Ahli Muda	2.514,00	2
1.553	05.1.0.25.17-JF	JF Bidan Ahli Pertama	5.028,00	4
1.554	05.1.0.25.18-JF	JF Bidan Penyelia	10.056,00	8
1.555	05.1.0.25.19-JF	JF Bidan Mahir	13.827,00	11
1.556	05.1.0.25.20-JF	JF Bidan Terampil	13.827,00	11
1.557	05.1.0.25.21-JF	JF Dokter Utama	1.254,00	1
1.558	05.1.0.25.22-JF	JF Dokter Madya	2.508,00	2
1.559	05.1.0.25.23-JF	JF Dokter Muda	2.508,00	2
1.560	05.1.0.25.24-JF	JF Dokter Pertama	2.508,00	2
1.561	05.1.0.25.25-JF	JF Dokter Gigi Utama	1.254,00	1
1.562	05.1.0.25.26-JF	JF Dokter Gigi Madya	1.254,00	1
1.563	05.1.0.25.27-JF	JF Dokter Gigi Muda	1.254,00	1
1.564	05.1.0.25.28-JF	JF Dokter Gigi Pertama	1.254,00	1
1.565	05.1.0.25.29-JF	JF Entomolog Kesehatan Pelaksana Lanjutan	1.254,00	1
1.566	05.1.0.25.30-JF	JF Entomolog Kesehatan Pelaksana	1.254,00	1
1.567	05.1.0.25.31-JF	JF Epidemiolog Kesehatan Pelaksana Lanjutan	1.254,00	1
1.568	05.1.0.25.32-JF	JF Epidemiolog Kesehatan Pelaksana	1.254,00	1
1.569	05.1.0.25.33-JF	JF Fisioterapis Madya	1.260,00	1
1.570	05.1.0.25.34-JF	JF Fisioterapis Muda	1.260,00	1
1.571	05.1.0.25.35-JF	JF Fisioterapis Pertama	1.260,00	1
1.572	05.1.0.25.36-JF	JF Fisioterapis Penyelia	1.260,00	1
1.573	05.1.0.25.37-JF	JF Fisioterapis Pelaksana Lanjutan	1.260,00	1
1.574	05.1.0.25.38-JF	JF Fisioterapis Pelaksana	1.260,00	1
1.575	05.1.0.25.39-JF	JF Nutrisionis Muda	1.250,00	1
1.576	05.1.0.25.40-JF	JF Nutrisionis Pertama	1.250,00	1
1.577	05.1.0.25.41-JF	JF Nutrisionis Penyelia	1.250,00	1
1.578	05.1.0.25.42-JF	JF Nutrisionis Pelaksana Lanjutan	1.250,00	1
1.579	05.1.0.25.43-JF	JF Nutrisionis Pelaksana	1.250,00	1
1.580	05.1.0.25.44-JF	JF Perawat Ahli Utama	1.250,00	1
1.581	05.1.0.25.45-JF	JF Perawat Ahli Madya	1.250,00	1
1.582	05.1.0.25.46-JF	JF Perawat Ahli Muda	1.250,00	1
1.583	05.1.0.25.47-JF	JF Perawat Ahli Pertama	2.500,00	2
1.584	05.1.0.25.48-JF	JF Perawat Penyelia	7.500,00	6
1.585	05.1.0.25.49-JF	JF Perawat Mahir	10.000,00	8
1.586	05.1.0.25.50-JF	JF Perawat Terampil	10.000,00	8
1.587	05.1.0.25.51-JF	JF Perawat Gigi Ahli Madya	1.251,00	1
1.588	05.1.0.25.52-JF	JF Perawat Gigi Ahli Muda	1.251,00	1
1.589	05.1.0.25.53-JF	JF Perawat Gigi Ahli Pertama	1.251,00	1
1.590	05.1.0.25.54-JF	JF Perawat Gigi Penyelia	1.251,00	1
1.591	05.1.0.25.55-JF	JF Perawat Gigi Mahir	1.251,00	1
1.592	05.1.0.25.56-JF	JF Perawat Gigi Terampil	1.251,00	1
1.593	05.1.0.25.57-JF	JF Perekam Medis Madya	1.253,00	1
1.594	05.1.0.25.58-JF	JF Perekam Medis Muda	1.253,00	1
1.595	05.1.0.25.59-JF	JF Perekam Medis Pertama	1.253,00	1
1.596	05.1.0.25.60-JF	JF Perekam Medis Penyelia	1.253,00	1
1.597	05.1.0.25.61-JF	JF Perekam Medis Pelaksana Lanjutan	1.253,00	1
1.598	05.1.0.25.62-JF	JF Perekam Medis Pelaksana	1.253,00	1
1.599	05.1.0.25.63-JF	JF Pranata Laboratorium Kesehatan Muda	1.248,50	1
1.600	05.1.0.25.64-JF	JF Pranata Laboratorium Kesehatan Pertama	1.248,50	1
1.601	05.1.0.25.65-JF	JF Pranata Laboratorium Kesehatan Penyelia	1.248,50	1
1.602	05.1.0.25.66-JF	JF Pranata Laboratorium Kesehatan Pelaksana Lanjutan	1.248,50	1
1.603	05.1.0.25.67-JF	JF Pranata Laboratorium Kesehatan Pelaksana	1.248,50	1

NO	KODE JABATAN	NOMENKLATUR JABATAN	JUMLAH BEBAN KERJA	JUMLAH KEBUTUHAN PEGAWAI
1.604	05.1.0.25.68-JF	JF Radiografer Pelaksana Lanjutan	1.254,00	1
1.605	05.1.0.25.69-JF	JF Radiografer Pelaksana	1.254,00	1
1.606	05.1.0.25.70-JF	JF Sanitarian Madya	1.248,50	1
1.607	05.1.0.25.71-JF	JF Sanitarian Muda	1.248,50	1
1.608	05.1.0.25.72-JF	JF Sanitarian Pertama	1.248,50	1
1.609	05.1.0.25.73-JF	JF Sanitarian Penyelia	1.248,50	1
1.610	05.1.0.25.74-JF	JF Sanitarian Pelaksana Lanjutan	1.248,50	1
1.611	05.1.0.25.75-JF	JF Sanitarian Pelaksana	1.248,50	1
1.612	05.1.0.25.76-JF	JF Teknisi Elektromedis Pelaksana Lanjutan	1.248,50	1
1.613	05.1.0.25.77-JF	JF Teknisi Elektromedis Pelaksana	1.248,50	1
1.614	05.1.0.25.78	Penyusun Laporan Keuangan	3.744,00	3
1.615	05.1.0.25.79	Pengelola Data Pelaksanaan Program dan Anggaran	1.248,00	1
1.616	05.1.0.25.80	Pengadministrasi Keuangan	1.246,25	1
1.617	05.1.0.25.81	Pengadministrasi Umum	1.246,25	1
1.618	05.1.0.25.82	Pranata Jamuan	2.472,50	2
1.619	05.1.0.25.83	Pengemudi Ambulan	1.246,75	1
1.620	05.1.0.25.84	Petugas Keamanan	3.732,00	3
1.621	05.1.0.25.85	Pramu Bakti	1.243,50	1
1.622	05.1.0.26.0	Kepala Puskesmas Sidoharjo	1.353,50	1
1.623	05.1.0.26.1-JF	JF Administrator Kesehatan Ahli Muda	1.253,50	1
1.624	05.1.0.26.2-JF	JF Administrator Kesehatan Ahli Pertama	1.253,50	1
1.625	05.1.0.26.3-JF	JF Penyuluh Kesehatan Masyarakat Madya	1.254,00	1
1.626	05.1.0.26.4-JF	JF Penyuluh Kesehatan Masyarakat Muda	1.254,00	1
1.627	05.1.0.26.5-JF	JF Penyuluh Kesehatan Masyarakat Pertama	1.254,00	1
1.628	05.1.0.26.6-JF	JF Penyuluh Kesehatan Masyarakat Penyelia	1.254,00	1
1.629	05.1.0.26.7-JF	JF Penyuluh Kesehatan Masyarakat Pelaksana Lanjutan	1.254,00	1
1.630	05.1.0.26.8-JF	JF Penyuluh Kesehatan Masyarakat Pelaksana	1.254,00	1
1.631	05.1.0.26.9-JF	JF Apoteker Madya	1.256,50	1
1.632	05.1.0.26.10-JF	JF Apoteker Muda	1.256,50	1
1.633	05.1.0.26.11-JF	JF Apoteker Pertama	1.256,50	1
1.634	05.1.0.26.12-JF	JF Asisten Apoteker Penyelia	1.255,00	1
1.635	05.1.0.26.13-JF	JF Asisten Apoteker Pelaksana Lanjutan	1.255,00	1
1.636	05.1.0.26.14-JF	JF Asisten Apoteker Pelaksana	1.255,00	1
1.637	05.1.0.26.15-JF	JF Bidan Ahli Madya	2.514,00	2
1.638	05.1.0.26.16-JF	JF Bidan Ahli Muda	2.514,00	2
1.639	05.1.0.26.17-JF	JF Bidan Ahli Pertama	5.028,00	4
1.640	05.1.0.26.18-JF	JF Bidan Penyelia	13.827,00	11
1.641	05.1.0.26.19-JF	JF Bidan Mahir	13.827,00	11
1.642	05.1.0.26.20-JF	JF Bidan Terampil	16.341,00	13
1.643	05.1.0.26.21-JF	JF Dokter Utama	1.254,00	1
1.644	05.1.0.26.22-JF	JF Dokter Madya	2.508,00	2
1.645	05.1.0.26.23-JF	JF Dokter Muda	2.508,00	2
1.646	05.1.0.26.24-JF	JF Dokter Pertama	2.508,00	2
1.647	05.1.0.26.25-JF	JF Dokter Gigi Utama	1.254,00	1
1.648	05.1.0.26.26-JF	JF Dokter Gigi Madya	1.254,00	1
1.649	05.1.0.26.27-JF	JF Dokter Gigi Muda	1.254,00	1
1.650	05.1.0.26.28-JF	JF Dokter Gigi Pertama	1.254,00	1
1.651	05.1.0.26.29-JF	JF Entomolog Kesehatan Pelaksana Lanjutan	1.254,00	1
1.652	05.1.0.26.30-JF	JF Entomolog Kesehatan Pelaksana	1.254,00	1
1.653	05.1.0.26.31-JF	JF Epidemiolog Kesehatan Pelaksana Lanjutan	1.254,00	1
1.654	05.1.0.26.32-JF	JF Epidemiolog Kesehatan Pelaksana	1.254,00	1
1.655	05.1.0.26.33-JF	JF Fisioterapis Madya	1.260,00	1
1.656	05.1.0.26.34-JF	JF Fisioterapis Muda	1.260,00	1
1.657	05.1.0.26.35-JF	JF Fisioterapis Pertama	1.260,00	1
1.658	05.1.0.26.36-JF	JF Fisioterapis Penyelia	1.260,00	1
1.659	05.1.0.26.37-JF	JF Fisioterapis Pelaksana Lanjutan	1.260,00	1
1.660	05.1.0.26.38-JF	JF Fisioterapis Pelaksana	1.260,00	1
1.661	05.1.0.26.39-JF	JF Nutrisionis Muda	1.250,00	1
1.662	05.1.0.26.40-JF	JF Nutrisionis Pertama	1.250,00	1
1.663	05.1.0.26.41-JF	JF Nutrisionis Penyelia	1.250,00	1
1.664	05.1.0.26.42-JF	JF Nutrisionis Pelaksana Lanjutan	1.250,00	1
1.665	05.1.0.26.43-JF	JF Nutrisionis Pelaksana	1.250,00	1
1.666	05.1.0.26.44-JF	JF Perawat Ahli Utama	1.250,00	1
1.667	05.1.0.26.45-JF	JF Perawat Ahli Madya	2.500,00	2
1.668	05.1.0.26.46-JF	JF Perawat Ahli Muda	2.500,00	2
1.669	05.1.0.26.47-JF	JF Perawat Ahli Pertama	2.500,00	2
1.670	05.1.0.26.48-JF	JF Perawat Penyelia	2.500,00	2
1.671	05.1.0.26.49-JF	JF Perawat Mahir	6.250,00	5
1.672	05.1.0.26.50-JF	JF Perawat Terampil	6.250,00	5
1.673	05.1.0.26.51-JF	JF Perawat Gigi Ahli Madya	1.251,00	1
1.674	05.1.0.26.52-JF	JF Perawat Gigi Ahli Muda	1.251,00	1
1.675	05.1.0.26.53-JF	JF Perawat Gigi Ahli Pertama	1.251,00	1
1.676	05.1.0.26.54-JF	JF Perawat Gigi Penyelia	1.251,00	1
1.677	05.1.0.26.55-JF	JF Perawat Gigi Mahir	1.251,00	1
1.678	05.1.0.26.56-JF	JF Perawat Gigi Terampil	1.251,00	1
1.679	05.1.0.26.57-JF	JF Perekam Medis Madya	1.253,00	1
1.680	05.1.0.26.58-JF	JF Perekam Medis Muda	1.253,00	1
1.681	05.1.0.26.59-JF	JF Perekam Medis Pertama	1.253,00	1
1.682	05.1.0.26.60-JF	JF Perekam Medis Penyelia	1.253,00	1
1.683	05.1.0.26.61-JF	JF Perekam Medis Pelaksana Lanjutan	1.253,00	1
1.684	05.1.0.26.62-JF	JF Perekam Medis Pelaksana	1.253,00	1

NO	KODE JABATAN	NOMENKLATUR JABATAN	JUMLAH BEBAN KERJA	JUMLAH KEBUTUHAN PEGAWAI
1.685	05.1.0.26.63-JF	JF Pranata Laboratorium Kesehatan Muda	1.248,50	1
1.686	05.1.0.26.64-JF	JF Pranata Laboratorium Kesehatan Pertama	1.248,50	1
1.687	05.1.0.26.65-JF	JF Pranata Laboratorium Kesehatan Penyelia	1.248,50	1
1.688	05.1.0.26.66-JF	JF Pranata Laboratorium Kesehatan Pelaksana Lanjutan	1.248,50	1
1.689	05.1.0.26.67-JF	JF Pranata Laboratorium Kesehatan Pelaksana	1.248,50	1
1.690	05.1.0.26.68-JF	JF Radiografer Pelaksana Lanjutan	1.254,00	1
1.691	05.1.0.26.69-JF	JF Radiografer Pelaksana	1.254,00	1
1.692	05.1.0.26.70-JF	JF Sanitarian Madya	1.248,50	1
1.693	05.1.0.26.71-JF	JF Sanitarian Muda	1.248,50	1
1.694	05.1.0.26.72-JF	JF Sanitarian Pertama	1.248,50	1
1.695	05.1.0.26.73-JF	JF Sanitarian Penyelia	1.248,50	1
1.696	05.1.0.26.74-JF	JF Sanitarian Pelaksana Lanjutan	1.248,50	1
1.697	05.1.0.26.75-JF	JF Sanitarian Pelaksana	1.248,50	1
1.698	05.1.0.26.76-JF	JF Teknisi Elektromedis Pelaksana Lanjutan	1.248,50	1
1.699	05.1.0.26.77-JF	JF Teknisi Elektromedis Pelaksana	1.248,50	1
1.700	05.1.0.26.78	Penyusun Laporan Keuangan	3.744,00	3
1.701	05.1.0.26.79	Pengelola Data Pelaksanaan Program dan Anggaran	1.248,00	1
1.702	05.1.0.26.80	Pengadministrasi Keuangan	1.246,25	1
1.703	05.1.0.26.81	Pengadministrasi Umum	1.246,25	1
1.704	05.1.0.26.82	Pranata Jamuan	2.472,50	2
1.705	05.1.0.26.83	Pengemudi Ambulan	1.246,75	1
1.706	05.1.0.26.84	Petugas Keamanan	3.732,00	3
1.707	05.1.0.26.85	Pramu Bakti	1.243,50	1
1.708	05.1.0.27.0	Kepala Puskesmas Tanon I	1.353,50	1
1.709	05.1.0.27.1-JF	JF Administrator Kesehatan Ahli Muda	1.253,50	1
1.710	05.1.0.27.2-JF	JF Administrator Kesehatan Ahli Pertama	1.253,50	1
1.711	05.1.0.27.3-JF	JF Penyuluh Kesehatan Masyarakat Madya	1.254,00	1
1.712	05.1.0.27.4-JF	JF Penyuluh Kesehatan Masyarakat Muda	1.254,00	1
1.713	05.1.0.27.5-JF	JF Penyuluh Kesehatan Masyarakat Pertama	1.254,00	1
1.714	05.1.0.27.6-JF	JF Penyuluh Kesehatan Masyarakat Penyelia	1.254,00	1
1.715	05.1.0.27.7-JF	JF Penyuluh Kesehatan Masyarakat Pelaksana Lanjutan	1.254,00	1
1.716	05.1.0.27.8-JF	JF Penyuluh Kesehatan Masyarakat Pelaksana	1.254,00	1
1.717	05.1.0.27.9-JF	JF Apoteker Madya	1.256,50	1
1.718	05.1.0.27.10-JF	JF Apoteker Muda	1.256,50	1
1.719	05.1.0.27.11-JF	JF Apoteker Pertama	1.256,50	1
1.720	05.1.0.27.12-JF	JF Asisten Apoteker Penyelia	1.255,00	1
1.721	05.1.0.27.13-JF	JF Asisten Apoteker Pelaksana Lanjutan	1.255,00	1
1.722	05.1.0.27.14-JF	JF Asisten Apoteker Pelaksana	1.255,00	1
1.723	05.1.0.27.15-JF	JF Bidan Ahli Madya	1.257,00	1
1.724	05.1.0.27.16-JF	JF Bidan Ahli Muda	2.514,00	2
1.725	05.1.0.27.17-JF	JF Bidan Ahli Pertama	3.771,00	3
1.726	05.1.0.27.18-JF	JF Bidan Penyelia	10.056,00	8
1.727	05.1.0.27.19-JF	JF Bidan Mahir	10.056,00	8
1.728	05.1.0.27.20-JF	JF Bidan Terampil	10.056,00	8
1.729	05.1.0.27.21-JF	JF Dokter Utama	1.254,00	1
1.730	05.1.0.27.22-JF	JF Dokter Madya	2.508,00	2
1.731	05.1.0.27.23-JF	JF Dokter Muda	2.508,00	2
1.732	05.1.0.27.24-JF	JF Dokter Pertama	2.508,00	2
1.733	05.1.0.27.25-JF	JF Dokter Gigi Utama	1.254,00	1
1.734	05.1.0.27.26-JF	JF Dokter Gigi Madya	1.254,00	1
1.735	05.1.0.27.27-JF	JF Dokter Gigi Muda	1.254,00	1
1.736	05.1.0.27.28-JF	JF Dokter Gigi Pertama	1.254,00	1
1.737	05.1.0.27.29-JF	JF Entomolog Kesehatan Pelaksana Lanjutan	1.254,00	1
1.738	05.1.0.27.30-JF	JF Entomolog Kesehatan Pelaksana	1.254,00	1
1.739	05.1.0.27.31-JF	JF Epidemiolog Kesehatan Pelaksana Lanjutan	1.254,00	1
1.740	05.1.0.27.32-JF	JF Epidemiolog Kesehatan Pelaksana	1.254,00	1
1.741	05.1.0.27.33-JF	JF Fisioterapis Madya	1.260,00	1
1.742	05.1.0.27.34-JF	JF Fisioterapis Muda	1.260,00	1
1.743	05.1.0.27.35-JF	JF Fisioterapis Pertama	1.260,00	1
1.744	05.1.0.27.36-JF	JF Fisioterapis Penyelia	1.260,00	1
1.745	05.1.0.27.37-JF	JF Fisioterapis Pelaksana Lanjutan	1.260,00	1
1.746	05.1.0.27.38-JF	JF Fisioterapis Pelaksana	1.260,00	1
1.747	05.1.0.27.39-JF	JF Nutrisionis Muda	1.250,00	1
1.748	05.1.0.27.40-JF	JF Nutrisionis Pertama	1.250,00	1
1.749	05.1.0.27.41-JF	JF Nutrisionis Penyelia	1.250,00	1
1.750	05.1.0.27.42-JF	JF Nutrisionis Pelaksana Lanjutan	1.250,00	1
1.751	05.1.0.27.43-JF	JF Nutrisionis Pelaksana	1.250,00	1
1.752	05.1.0.27.44-JF	JF Perawat Ahli Utama	1.250,00	1
1.753	05.1.0.27.45-JF	JF Perawat Ahli Madya	2.500,00	2
1.754	05.1.0.27.46-JF	JF Perawat Ahli Muda	3.750,00	3
1.755	05.1.0.27.47-JF	JF Perawat Ahli Pertama	3.750,00	3
1.756	05.1.0.27.48-JF	JF Perawat Penyelia	7.500,00	6
1.757	05.1.0.27.49-JF	JF Perawat Mahir	7.500,00	6
1.758	05.1.0.27.50-JF	JF Perawat Terampil	7.500,00	6
1.759	05.1.0.27.51-JF	JF Perawat Gigi Ahli Madya	1.251,00	1
1.760	05.1.0.27.52-JF	JF Perawat Gigi Ahli Muda	1.251,00	1
1.761	05.1.0.27.53-JF	JF Perawat Gigi Ahli Pertama	1.251,00	1
1.762	05.1.0.27.54-JF	JF Perawat Gigi Penyelia	1.251,00	1
1.763	05.1.0.27.55-JF	JF Perawat Gigi Mahir	1.251,00	1
1.764	05.1.0.27.56-JF	JF Perawat Gigi Terampil	1.251,00	1
1.765	05.1.0.27.57-JF	JF Perekam Medis Madya	1.253,00	1

NO	KODE JABATAN	NOMENKLATUR JABATAN	JUMLAH BEBAN KERJA	JUMLAH KEBUTUHAN PEGAWAI
1.766	05.1.0.27.58-JF	JF Perekam Medis Muda	1.253,00	1
1.767	05.1.0.27.59-JF	JF Perekam Medis Pertama	1.253,00	1
1.768	05.1.0.27.60-JF	JF Perekam Medis Penyelia	1.253,00	1
1.769	05.1.0.27.61-JF	JF Perekam Medis Pelaksana Lanjutan	1.253,00	1
1.770	05.1.0.27.62-JF	JF Perekam Medis Pelaksana	1.253,00	1
1.771	05.1.0.27.63-JF	JF Pranata Laboratorium Kesehatan Muda	1.248,50	1
1.772	05.1.0.27.64-JF	JF Pranata Laboratorium Kesehatan Pertama	1.248,50	1
1.773	05.1.0.27.65-JF	JF Pranata Laboratorium Kesehatan Penyelia	1.248,50	1
1.774	05.1.0.27.66-JF	JF Pranata Laboratorium Kesehatan Pelaksana Lanjutan	1.248,50	1
1.775	05.1.0.27.67-JF	JF Pranata Laboratorium Kesehatan Pelaksana	1.248,50	1
1.776	05.1.0.27.68-JF	JF Radiografer Pelaksana Lanjutan	1.254,00	1
1.777	05.1.0.27.69-JF	JF Radiografer Pelaksana	1.254,00	1
1.778	05.1.0.27.70-JF	JF Sanitarian Madya	1.248,50	1
1.779	05.1.0.27.71-JF	JF Sanitarian Muda	1.248,50	1
1.780	05.1.0.27.72-JF	JF Sanitarian Pertama	1.248,50	1
1.781	05.1.0.27.73-JF	JF Sanitarian Penyelia	1.248,50	1
1.782	05.1.0.27.74-JF	JF Sanitarian Pelaksana Lanjutan	1.248,50	1
1.783	05.1.0.27.75-JF	JF Sanitarian Pelaksana	1.248,50	1
1.784	05.1.0.27.76-JF	JF Teknisi Elektromedis Pelaksana Lanjutan	1.248,50	1
1.785	05.1.0.27.77-JF	JF Teknisi Elektromedis Pelaksana	1.248,50	1
1.786	05.1.0.27.78	Penyusun Laporan Keuangan	3.744,00	3
1.787	05.1.0.27.79	Pengelola Data Pelaksanaan Program dan Anggaran	1.248,00	1
1.788	05.1.0.27.80	Pengadministrasi Keuangan	1.246,25	1
1.789	05.1.0.27.81	Pengadministrasi Umum	1.246,25	1
1.790	05.1.0.27.82	Pranata Jamuan	2.472,50	2
1.791	05.1.0.27.83	Pengemudi Ambulan	1.246,75	1
1.792	05.1.0.27.84	Petugas Keamanan	3.732,00	3
1.793	05.1.0.27.85	Pramu Bakti	1.243,50	1
1.794	05.1.0.28.0	Kepala Puskesmas Tanon II	1.353,50	1
1.795	05.1.0.28.1-JF	JF Administrator Kesehatan Ahli Muda	1.253,50	1
1.796	05.1.0.28.2-JF	JF Administrator Kesehatan Ahli Pertama	1.253,50	1
1.797	05.1.0.28.3-JF	JF Penyuluh Kesehatan Masyarakat Madya	1.254,00	1
1.798	05.1.0.28.4-JF	JF Penyuluh Kesehatan Masyarakat Muda	1.254,00	1
1.799	05.1.0.28.5-JF	JF Penyuluh Kesehatan Masyarakat Pertama	1.254,00	1
1.800	05.1.0.28.6-JF	JF Penyuluh Kesehatan Masyarakat Penyelia	1.254,00	1
1.801	05.1.0.28.7-JF	JF Penyuluh Kesehatan Masyarakat Pelaksana Lanjutan	1.254,00	1
1.802	05.1.0.28.8-JF	JF Penyuluh Kesehatan Masyarakat Pelaksana	1.254,00	1
1.803	05.1.0.28.9-JF	JF Apoteker Madya	1.256,50	1
1.804	05.1.0.28.10-JF	JF Apoteker Muda	1.256,50	1
1.805	05.1.0.28.11-JF	JF Apoteker Pertama	1.256,50	1
1.806	05.1.0.28.12-JF	JF Asisten Apoteker Penyelia	1.255,00	1
1.807	05.1.0.28.13-JF	JF Asisten Apoteker Pelaksana Lanjutan	1.255,00	1
1.808	05.1.0.28.14-JF	JF Asisten Apoteker Pelaksana	1.255,00	1
1.809	05.1.0.28.15-JF	JF Bidan Ahli Madya	2.514,00	2
1.810	05.1.0.28.16-JF	JF Bidan Ahli Muda	2.514,00	2
1.811	05.1.0.28.17-JF	JF Bidan Ahli Pertama	3.771,00	3
1.812	05.1.0.28.18-JF	JF Bidan Penyelia	8.799,00	7
1.813	05.1.0.28.19-JF	JF Bidan Mahir	8.799,00	7
1.814	05.1.0.28.20-JF	JF Bidan Terampil	8.799,00	7
1.815	05.1.0.28.21-JF	JF Dokter Utama	1.254,00	1
1.816	05.1.0.28.22-JF	JF Dokter Madya	2.508,00	2
1.817	05.1.0.28.23-JF	JF Dokter Muda	2.508,00	2
1.818	05.1.0.28.24-JF	JF Dokter Pertama	2.508,00	2
1.819	05.1.0.28.25-JF	JF Dokter Gigi Utama	1.254,00	1
1.820	05.1.0.28.26-JF	JF Dokter Gigi Madya	1.254,00	1
1.821	05.1.0.28.27-JF	JF Dokter Gigi Muda	1.254,00	1
1.822	05.1.0.28.28-JF	JF Dokter Gigi Pertama	1.254,00	1
1.823	05.1.0.28.29-JF	JF Entomolog Kesehatan Pelaksana Lanjutan	1.254,00	1
1.824	05.1.0.28.30-JF	JF Entomolog Kesehatan Pelaksana	1.254,00	1
1.825	05.1.0.28.31-JF	JF Epidemiolog Kesehatan Pelaksana Lanjutan	1.254,00	1
1.826	05.1.0.28.32-JF	JF Epidemiolog Kesehatan Pelaksana	1.254,00	1
1.827	05.1.0.28.33-JF	JF Fisioterapis Madya	1.260,00	1
1.828	05.1.0.28.34-JF	JF Fisioterapis Muda	1.260,00	1
1.829	05.1.0.28.35-JF	JF Fisioterapis Pertama	1.260,00	1
1.830	05.1.0.28.36-JF	JF Fisioterapis Penyelia	1.260,00	1
1.831	05.1.0.28.37-JF	JF Fisioterapis Pelaksana Lanjutan	1.260,00	1
1.832	05.1.0.28.38-JF	JF Fisioterapis Pelaksana	1.260,00	1
1.833	05.1.0.28.39-JF	JF Nutrisionis Muda	1.250,00	1
1.834	05.1.0.28.40-JF	JF Nutrisionis Pertama	1.250,00	1
1.835	05.1.0.28.41-JF	JF Nutrisionis Penyelia	1.250,00	1
1.836	05.1.0.28.42-JF	JF Nutrisionis Pelaksana Lanjutan	1.250,00	1
1.837	05.1.0.28.43-JF	JF Nutrisionis Pelaksana	1.250,00	1
1.838	05.1.0.28.44-JF	JF Perawat Ahli Utama	1.250,00	1
1.839	05.1.0.28.45-JF	JF Perawat Ahli Madya	2.500,00	2
1.840	05.1.0.28.46-JF	JF Perawat Ahli Muda	3.750,00	3
1.841	05.1.0.28.47-JF	JF Perawat Ahli Pertama	3.750,00	3
1.842	05.1.0.28.48-JF	JF Perawat Penyelia	5.000,00	4
1.843	05.1.0.28.49-JF	JF Perawat Mahir	5.000,00	4
1.844	05.1.0.28.50-JF	JF Perawat Terampil	8.750,00	7
1.845	05.1.0.28.51-JF	JF Perawat Gigi Ahli Madya	1.251,00	1
1.846	05.1.0.28.52-JF	JF Perawat Gigi Ahli Muda	1.251,00	1

NO	KODE JABATAN	NOMENKLATUR JABATAN	JUMLAH BEBAN KERJA	JUMLAH KEBUTUHAN PEGAWAI
1.847	05.1.0.28.53-JF	JF Perawat Gigi Ahli Pertama	1.251,00	1
1.848	05.1.0.28.54-JF	JF Perawat Gigi Penyelia	1.251,00	1
1.849	05.1.0.28.55-JF	JF Perawat Gigi Mahir	1.251,00	1
1.850	05.1.0.28.56-JF	JF Perawat Gigi Terampil	1.251,00	1
1.851	05.1.0.28.57-JF	JF Perekam Medis Madya	1.253,00	1
1.852	05.1.0.28.58-JF	JF Perekam Medis Muda	1.253,00	1
1.853	05.1.0.28.59-JF	JF Perekam Medis Pertama	1.253,00	1
1.854	05.1.0.28.60-JF	JF Perekam Medis Penyelia	1.253,00	1
1.855	05.1.0.28.61-JF	JF Perekam Medis Pelaksana Lanjutan	1.253,00	1
1.856	05.1.0.28.62-JF	JF Perekam Medis Pelaksana	1.253,00	1
1.857	05.1.0.28.63-JF	JF Pranata Laboratorium Kesehatan Muda	1.248,50	1
1.858	05.1.0.28.64-JF	JF Pranata Laboratorium Kesehatan Pertama	1.248,50	1
1.859	05.1.0.28.65-JF	JF Pranata Laboratorium Kesehatan Penyelia	1.248,50	1
1.860	05.1.0.28.66-JF	JF Pranata Laboratorium Kesehatan Pelaksana Lanjutan	1.248,50	1
1.861	05.1.0.28.67-JF	JF Pranata Laboratorium Kesehatan Pelaksana	1.248,50	1
1.862	05.1.0.28.68-JF	JF Radiografer Pelaksana Lanjutan	1.254,00	1
1.863	05.1.0.28.69-JF	JF Radiografer Pelaksana	1.254,00	1
1.864	05.1.0.28.70-JF	JF Sanitarian Madya	1.248,50	1
1.865	05.1.0.28.71-JF	JF Sanitarian Muda	1.248,50	1
1.866	05.1.0.28.72-JF	JF Sanitarian Pertama	1.248,50	1
1.867	05.1.0.28.73-JF	JF Sanitarian Penyelia	1.248,50	1
1.868	05.1.0.28.74-JF	JF Sanitarian Pelaksana Lanjutan	1.248,50	1
1.869	05.1.0.28.75-JF	JF Sanitarian Pelaksana	1.248,50	1
1.870	05.1.0.28.76-JF	JF Teknisi Elektromedis Pelaksana Lanjutan	1.248,50	1
1.871	05.1.0.28.77-JF	JF Teknisi Elektromedis Pelaksana	1.248,50	1
1.872	05.1.0.28.78	Penyusun Laporan Keuangan	3.744,00	3
1.873	05.1.0.28.79	Pengelola Data Pelaksanaan Program dan Anggaran	1.248,00	1
1.874	05.1.0.28.80	Pengadministrasi Keuangan	1.246,25	1
1.875	05.1.0.28.81	Pengadministrasi Umum	1.246,25	1
1.876	05.1.0.28.82	Pranata Jamuan	2.472,50	2
1.877	05.1.0.28.83	Pengemudi Ambulan	1.246,75	1
1.878	05.1.0.28.84	Petugas Keamanan	3.732,00	3
1.879	05.1.0.28.85	Pramu Bakti	1.243,50	1
1.880	05.1.0.29.0	Kepala Puskesmas Gemolong	1.353,50	1
1.881	05.1.0.29.1-JF	JF Administrator Kesehatan Ahli Muda	1.253,50	1
1.882	05.1.0.29.2-JF	JF Administrator Kesehatan Ahli Pertama	1.253,50	1
1.883	05.1.0.29.3-JF	JF Penyuluh Kesehatan Masyarakat Madya	1.254,00	1
1.884	05.1.0.29.4-JF	JF Penyuluh Kesehatan Masyarakat Muda	1.254,00	1
1.885	05.1.0.29.5-JF	JF Penyuluh Kesehatan Masyarakat Pertama	1.254,00	1
1.886	05.1.0.29.6-JF	JF Penyuluh Kesehatan Masyarakat Penyelia	1.254,00	1
1.887	05.1.0.29.7-JF	JF Penyuluh Kesehatan Masyarakat Pelaksana Lanjutan	1.254,00	1
1.888	05.1.0.29.8-JF	JF Penyuluh Kesehatan Masyarakat Pelaksana	1.254,00	1
1.889	05.1.0.29.9-JF	JF Apoteker Madya	1.256,50	1
1.890	05.1.0.29.10-JF	JF Apoteker Muda	1.256,50	1
1.891	05.1.0.29.11-JF	JF Apoteker Pertama	1.256,50	1
1.892	05.1.0.29.12-JF	JF Asisten Apoteker Penyelia	1.255,00	1
1.893	05.1.0.29.13-JF	JF Asisten Apoteker Pelaksana Lanjutan	1.255,00	1
1.894	05.1.0.29.14-JF	JF Asisten Apoteker Pelaksana	1.255,00	1
1.895	05.1.0.29.15-JF	JF Bidan Ahli Madya	1.257,00	1
1.896	05.1.0.29.16-JF	JF Bidan Ahli Muda	1.257,00	1
1.897	05.1.0.29.17-JF	JF Bidan Ahli Pertama	2.514,00	2
1.898	05.1.0.29.18-JF	JF Bidan Penyelia	6.285,00	5
1.899	05.1.0.29.19-JF	JF Bidan Mahir	12.570,00	10
1.900	05.1.0.29.20-JF	JF Bidan Terampil	13.827,00	11
1.901	05.1.0.29.21-JF	JF Dokter Utama	1.254,00	1
1.902	05.1.0.29.22-JF	JF Dokter Madya	2.508,00	2
1.903	05.1.0.29.23-JF	JF Dokter Muda	2.508,00	2
1.904	05.1.0.29.24-JF	JF Dokter Pertama	2.508,00	2
1.905	05.1.0.29.25-JF	JF Dokter Gigi Utama	1.254,00	1
1.906	05.1.0.29.26-JF	JF Dokter Gigi Madya	1.254,00	1
1.907	05.1.0.29.27-JF	JF Dokter Gigi Muda	1.254,00	1
1.908	05.1.0.29.28-JF	JF Dokter Gigi Pertama	1.254,00	1
1.909	05.1.0.29.29-JF	JF Entomolog Kesehatan Pelaksana Lanjutan	1.254,00	1
1.910	05.1.0.29.30-JF	JF Entomolog Kesehatan Pelaksana	1.254,00	1
1.911	05.1.0.29.31-JF	JF Epidemiolog Kesehatan Pelaksana Lanjutan	1.254,00	1
1.912	05.1.0.29.32-JF	JF Epidemiolog Kesehatan Pelaksana	1.254,00	1
1.913	05.1.0.29.33-JF	JF Fisioterapis Madya	1.260,00	1
1.914	05.1.0.29.34-JF	JF Fisioterapis Muda	1.260,00	1
1.915	05.1.0.29.35-JF	JF Fisioterapis Pertama	1.260,00	1
1.916	05.1.0.29.36-JF	JF Fisioterapis Penyelia	1.260,00	1
1.917	05.1.0.29.37-JF	JF Fisioterapis Pelaksana Lanjutan	1.260,00	1
1.918	05.1.0.29.38-JF	JF Fisioterapis Pelaksana	1.260,00	1
1.919	05.1.0.29.39-JF	JF Nutrisionis Muda	1.250,00	1
1.920	05.1.0.29.40-JF	JF Nutrisionis Pertama	1.250,00	1
1.921	05.1.0.29.41-JF	JF Nutrisionis Penyelia	1.250,00	1
1.922	05.1.0.29.42-JF	JF Nutrisionis Pelaksana Lanjutan	1.250,00	1
1.923	05.1.0.29.43-JF	JF Nutrisionis Pelaksana	1.250,00	1
1.924	05.1.0.29.44-JF	JF Perawat Ahli Utama	1.250,00	1
1.925	05.1.0.29.45-JF	JF Perawat Ahli Madya	2.500,00	2
1.926	05.1.0.29.46-JF	JF Perawat Ahli Muda	1.250,00	1
1.927	05.1.0.29.47-JF	JF Perawat Ahli Pertama	2.500,00	2

NO	KODE JABATAN	NOMENKLATUR JABATAN	JUMLAH BEBAN KERJA	JUMLAH KEBUTUHAN PEGAWAI
1.928	05.1.0.29.48-JF	JF Perawat Penyelia	2.500,00	2
1.929	05.1.0.29.49-JF	JF Perawat Mahir	10.000,00	8
1.930	05.1.0.29.50-JF	JF Perawat Terampil	10.000,00	8
1.931	05.1.0.29.51-JF	JF Perawat Gigi Ahli Madya	1.251,00	1
1.932	05.1.0.29.52-JF	JF Perawat Gigi Ahli Muda	1.251,00	1
1.933	05.1.0.29.53-JF	JF Perawat Gigi Ahli Pertama	1.251,00	1
1.934	05.1.0.29.54-JF	JF Perawat Gigi Penyelia	1.251,00	1
1.935	05.1.0.29.55-JF	JF Perawat Gigi Mahir	1.251,00	1
1.936	05.1.0.29.56-JF	JF Perawat Gigi Terampil	1.251,00	1
1.937	05.1.0.29.57-JF	JF Perekam Medis Madya	1.253,00	1
1.938	05.1.0.29.58-JF	JF Perekam Medis Muda	1.253,00	1
1.939	05.1.0.29.59-JF	JF Perekam Medis Pertama	1.253,00	1
1.940	05.1.0.29.60-JF	JF Perekam Medis Penyelia	1.253,00	1
1.941	05.1.0.29.61-JF	JF Perekam Medis Pelaksana Lanjutan	1.253,00	1
1.942	05.1.0.29.62-JF	JF Perekam Medis Pelaksana	1.253,00	1
1.943	05.1.0.29.63-JF	JF Pranata Laboratorium Kesehatan Muda	1.248,50	1
1.944	05.1.0.29.64-JF	JF Pranata Laboratorium Kesehatan Pertama	1.248,50	1
1.945	05.1.0.29.65-JF	JF Pranata Laboratorium Kesehatan Penyelia	1.248,50	1
1.946	05.1.0.29.66-JF	JF Pranata Laboratorium Kesehatan Pelaksana Lanjutan	1.248,50	1
1.947	05.1.0.29.67-JF	JF Pranata Laboratorium Kesehatan Pelaksana	1.248,50	1
1.948	05.1.0.29.68-JF	JF Radiografer Pelaksana Lanjutan	1.254,00	1
1.949	05.1.0.29.69-JF	JF Radiografer Pelaksana	1.254,00	1
1.950	05.1.0.29.70-JF	JF Sanitarian Madya	1.248,50	1
1.951	05.1.0.29.71-JF	JF Sanitarian Muda	1.248,50	1
1.952	05.1.0.29.72-JF	JF Sanitarian Pertama	1.248,50	1
1.953	05.1.0.29.73-JF	JF Sanitarian Penyelia	1.248,50	1
1.954	05.1.0.29.74-JF	JF Sanitarian Pelaksana Lanjutan	1.248,50	1
1.955	05.1.0.29.75-JF	JF Sanitarian Pelaksana	1.248,50	1
1.956	05.1.0.29.76-JF	JF Teknisi Elektromedis Pelaksana Lanjutan	1.248,50	1
1.957	05.1.0.29.77-JF	JF Teknisi Elektromedis Pelaksana	1.248,50	1
1.958	05.1.0.29.78	Penyusun Laporan Keuangan	3.744,00	3
1.959	05.1.0.29.79	Pengelola Data Pelaksanaan Program dan Anggaran	1.248,00	1
1.960	05.1.0.29.80	Pengadministrasi Keuangan	1.246,25	1
1.961	05.1.0.29.81	Pengadministrasi Umum	1.246,25	1
1.962	05.1.0.29.82	Pranata Jamuan	2.472,50	2
1.963	05.1.0.29.83	Pengemudi Ambulan	1.246,75	1
1.964	05.1.0.29.84	Petugas Keamanan	3.732,00	3
1.965	05.1.0.29.85	Pramu Bakti	1.243,50	1
1.966	05.1.0.30.0	Kepala Puskesmas Miri	1.353,50	1
1.967	05.1.0.30.1-JF	JF Administrator Kesehatan Ahli Muda	1.253,50	1
1.968	05.1.0.30.2-JF	JF Administrator Kesehatan Ahli Pertama	1.253,50	1
1.969	05.1.0.30.3-JF	JF Penyuluh Kesehatan Masyarakat Madya	1.254,00	1
1.970	05.1.0.30.4-JF	JF Penyuluh Kesehatan Masyarakat Muda	1.254,00	1
1.971	05.1.0.30.5-JF	JF Penyuluh Kesehatan Masyarakat Pertama	1.254,00	1
1.972	05.1.0.30.6-JF	JF Penyuluh Kesehatan Masyarakat Penyelia	1.254,00	1
1.973	05.1.0.30.7-JF	JF Penyuluh Kesehatan Masyarakat Pelaksana Lanjutan	1.254,00	1
1.974	05.1.0.30.8-JF	JF Penyuluh Kesehatan Masyarakat Pelaksana	1.254,00	1
1.975	05.1.0.30.9-JF	JF Apoteker Madya	1.256,50	1
1.976	05.1.0.30.10-JF	JF Apoteker Muda	1.256,50	1
1.977	05.1.0.30.11-JF	JF Apoteker Pertama	1.256,50	1
1.978	05.1.0.30.12-JF	JF Asisten Apoteker Penyelia	1.255,00	1
1.979	05.1.0.30.13-JF	JF Asisten Apoteker Pelaksana Lanjutan	1.255,00	1
1.980	05.1.0.30.14-JF	JF Asisten Apoteker Pelaksana	1.255,00	1
1.981	05.1.0.30.15-JF	JF Bidan Ahli Madya	1.257,00	1
1.982	05.1.0.30.16-JF	JF Bidan Ahli Muda	2.514,00	2
1.983	05.1.0.30.17-JF	JF Bidan Ahli Pertama	3.771,00	3
1.984	05.1.0.30.18-JF	JF Bidan Penyelia	5.028,00	4
1.985	05.1.0.30.19-JF	JF Bidan Mahir	8.799,00	7
1.986	05.1.0.30.20-JF	JF Bidan Terampil	8.799,00	7
1.987	05.1.0.30.21-JF	JF Dokter Utama	1.254,00	1
1.988	05.1.0.30.22-JF	JF Dokter Madya	1.254,00	1
1.989	05.1.0.30.23-JF	JF Dokter Muda	2.508,00	2
1.990	05.1.0.30.24-JF	JF Dokter Pertama	2.508,00	2
1.991	05.1.0.30.25-JF	JF Dokter Gigi Utama	1.254,00	1
1.992	05.1.0.30.26-JF	JF Dokter Gigi Madya	1.254,00	1
1.993	05.1.0.30.27-JF	JF Dokter Gigi Muda	1.254,00	1
1.994	05.1.0.30.28-JF	JF Dokter Gigi Pertama	1.254,00	1
1.995	05.1.0.30.29-JF	JF Entomolog Kesehatan Pelaksana Lanjutan	1.254,00	1
1.996	05.1.0.30.30-JF	JF Entomolog Kesehatan Pelaksana	1.254,00	1
1.997	05.1.0.30.31-JF	JF Epidemiolog Kesehatan Pelaksana Lanjutan	1.254,00	1
1.998	05.1.0.30.32-JF	JF Epidemiolog Kesehatan Pelaksana	1.254,00	1
1.999	05.1.0.30.33-JF	JF Fisioterapis Madya	1.260,00	1
2.000	05.1.0.30.34-JF	JF Fisioterapis Muda	1.260,00	1
2.001	05.1.0.30.35-JF	JF Fisioterapis Pertama	1.260,00	1
2.002	05.1.0.30.36-JF	JF Fisioterapis Penyelia	1.260,00	1
2.003	05.1.0.30.37-JF	JF Fisioterapis Pelaksana Lanjutan	1.260,00	1
2.004	05.1.0.30.38-JF	JF Fisioterapis Pelaksana	1.260,00	1
2.005	05.1.0.30.39-JF	JF Nutrisionis Muda	1.250,00	1
2.006	05.1.0.30.40-JF	JF Nutrisionis Pertama	1.250,00	1
2.007	05.1.0.30.41-JF	JF Nutrisionis Penyelia	1.250,00	1
2.008	05.1.0.30.42-JF	JF Nutrisionis Pelaksana Lanjutan	1.250,00	1

NO	KODE JABATAN	NOMENKLATUR JABATAN	JUMLAH BEBAN KERJA	JUMLAH KEBUTUHAN PEGAWAI
2.009	05.1.0.30.43-JF	JF Nutrisionis Pelaksana	1.250,00	1
2.010	05.1.0.30.44-JF	JF Perawat Ahli Utama	2.500,00	2
2.011	05.1.0.30.45-JF	JF Perawat Ahli Madya	3.750,00	3
2.012	05.1.0.30.46-JF	JF Perawat Ahli Muda	3.750,00	3
2.013	05.1.0.30.47-JF	JF Perawat Ahli Pertama	3.750,00	3
2.014	05.1.0.30.48-JF	JF Perawat Penyelia	5.000,00	4
2.015	05.1.0.30.49-JF	JF Perawat Mahir	5.000,00	4
2.016	05.1.0.30.50-JF	JF Perawat Terampil	6.250,00	5
2.017	05.1.0.30.51-JF	JF Perawat Gigi Ahli Madya	1.251,00	1
2.018	05.1.0.30.52-JF	JF Perawat Gigi Ahli Muda	1.251,00	1
2.019	05.1.0.30.53-JF	JF Perawat Gigi Ahli Pertama	1.251,00	1
2.020	05.1.0.30.54-JF	JF Perawat Gigi Penyelia	1.251,00	1
2.021	05.1.0.30.55-JF	JF Perawat Gigi Mahir	1.251,00	1
2.022	05.1.0.30.56-JF	JF Perawat Gigi Terampil	1.251,00	1
2.023	05.1.0.30.57-JF	JF Perekam Medis Madya	1.253,00	1
2.024	05.1.0.30.58-JF	JF Perekam Medis Muda	1.253,00	1
2.025	05.1.0.30.59-JF	JF Perekam Medis Pertama	1.253,00	1
2.026	05.1.0.30.60-JF	JF Perekam Medis Penyelia	1.253,00	1
2.027	05.1.0.30.61-JF	JF Perekam Medis Pelaksana Lanjutan	1.253,00	1
2.028	05.1.0.30.62-JF	JF Perekam Medis Pelaksana	1.253,00	1
2.029	05.1.0.30.63-JF	JF Pranata Laboratorium Kesehatan Muda	1.248,50	1
2.030	05.1.0.30.64-JF	JF Pranata Laboratorium Kesehatan Pertama	1.248,50	1
2.031	05.1.0.30.65-JF	JF Pranata Laboratorium Kesehatan Penyelia	1.248,50	1
2.032	05.1.0.30.66-JF	JF Pranata Laboratorium Kesehatan Pelaksana Lanjutan	1.248,50	1
2.033	05.1.0.30.67-JF	JF Pranata Laboratorium Kesehatan Pelaksana	1.248,50	1
2.034	05.1.0.30.68-JF	JF Radiografer Pelaksana Lanjutan	1.254,00	1
2.035	05.1.0.30.69-JF	JF Radiografer Pelaksana	1.254,00	1
2.036	05.1.0.30.70-JF	JF Sanitarian Madya	1.248,50	1
2.037	05.1.0.30.71-JF	JF Sanitarian Muda	1.248,50	1
2.038	05.1.0.30.72-JF	JF Sanitarian Pertama	1.248,50	1
2.039	05.1.0.30.73-JF	JF Sanitarian Penyelia	1.248,50	1
2.040	05.1.0.30.74-JF	JF Sanitarian Pelaksana Lanjutan	1.248,50	1
2.041	05.1.0.30.75-JF	JF Sanitarian Pelaksana	1.248,50	1
2.042	05.1.0.30.76-JF	JF Teknisi Elektromedis Pelaksana Lanjutan	1.248,50	1
2.043	05.1.0.30.77-JF	JF Teknisi Elektromedis Pelaksana	1.248,50	1
2.044	05.1.0.30.78	Penyusun Laporan Keuangan	3.744,00	3
2.045	05.1.0.30.79	Pengelola Data Pelaksanaan Program dan Anggaran	1.248,00	1
2.046	05.1.0.30.80	Pengadministrasi Keuangan	1.246,25	1
2.047	05.1.0.30.81	Pengadministrasi Umum	1.246,25	1
2.048	05.1.0.30.82	Pranata Jamuan	2.472,50	2
2.049	05.1.0.30.83	Pengemudi Ambulan	1.246,75	1
2.050	05.1.0.30.84	Petugas Keamanan	3.732,00	3
2.051	05.1.0.30.85	Pramu Bakti	1.243,50	1
2.052	05.1.0.31.0	Kepala Puskesmas Sumberlawang	1.353,50	1
2.053	05.1.0.31.1-JF	JF Administrator Kesehatan Ahli Muda	1.253,50	1
2.054	05.1.0.31.2-JF	JF Administrator Kesehatan Ahli Pertama	1.253,50	1
2.055	05.1.0.31.3-JF	JF Penyuluh Kesehatan Masyarakat Madya	1.254,00	1
2.056	05.1.0.31.4-JF	JF Penyuluh Kesehatan Masyarakat Muda	1.254,00	1
2.057	05.1.0.31.5-JF	JF Penyuluh Kesehatan Masyarakat Pertama	1.254,00	1
2.058	05.1.0.31.6-JF	JF Penyuluh Kesehatan Masyarakat Penyelia	1.254,00	1
2.059	05.1.0.31.7-JF	JF Penyuluh Kesehatan Masyarakat Pelaksana Lanjutan	1.254,00	1
2.060	05.1.0.31.8-JF	JF Penyuluh Kesehatan Masyarakat Pelaksana	1.254,00	1
2.061	05.1.0.31.9-JF	JF Apoteker Madya	1.256,50	1
2.062	05.1.0.31.10-JF	JF Apoteker Muda	1.256,50	1
2.063	05.1.0.31.11-JF	JF Apoteker Pertama	1.256,50	1
2.064	05.1.0.31.12-JF	JF Asisten Apoteker Penyelia	1.255,00	1
2.065	05.1.0.31.13-JF	JF Asisten Apoteker Pelaksana Lanjutan	1.255,00	1
2.066	05.1.0.31.14-JF	JF Asisten Apoteker Pelaksana	1.255,00	1
2.067	05.1.0.31.15-JF	JF Bidan Ahli Madya	2.514,00	2
2.068	05.1.0.31.16-JF	JF Bidan Ahli Muda	3.771,00	3
2.069	05.1.0.31.17-JF	JF Bidan Ahli Pertama	3.771,00	3
2.070	05.1.0.31.18-JF	JF Bidan Penyelia	6.285,00	5
2.071	05.1.0.31.19-JF	JF Bidan Mahir	7.542,00	6
2.072	05.1.0.31.20-JF	JF Bidan Terampil	8.799,00	7
2.073	05.1.0.31.21-JF	JF Dokter Utama	1.254,00	1
2.074	05.1.0.31.22-JF	JF Dokter Madya	1.254,00	1
2.075	05.1.0.31.23-JF	JF Dokter Muda	1.254,00	1
2.076	05.1.0.31.24-JF	JF Dokter Pertama	2.508,00	2
2.077	05.1.0.31.25-JF	JF Dokter Gigi Utama	1.254,00	1
2.078	05.1.0.31.26-JF	JF Dokter Gigi Madya	1.254,00	1
2.079	05.1.0.31.27-JF	JF Dokter Gigi Muda	1.254,00	1
2.080	05.1.0.31.28-JF	JF Dokter Gigi Pertama	1.254,00	1
2.081	05.1.0.31.29-JF	JF Entomolog Kesehatan Pelaksana Lanjutan	1.254,00	1
2.082	05.1.0.31.30-JF	JF Entomolog Kesehatan Pelaksana	1.254,00	1
2.083	05.1.0.31.31-JF	JF Epidemiolog Kesehatan Pelaksana Lanjutan	1.254,00	1
2.084	05.1.0.31.32-JF	JF Epidemiolog Kesehatan Pelaksana	1.254,00	1
2.085	05.1.0.31.33-JF	JF Fisioterapis Madya	1.260,00	1
2.086	05.1.0.31.34-JF	JF Fisioterapis Muda	1.260,00	1
2.087	05.1.0.31.35-JF	JF Fisioterapis Pertama	1.260,00	1
2.088	05.1.0.31.36-JF	JF Fisioterapis Penyelia	1.260,00	1
2.089	05.1.0.31.37-JF	JF Fisioterapis Pelaksana Lanjutan	1.260,00	1

NO	KODE JABATAN	NOMENKLATUR JABATAN	JUMLAH BEBAN KERJA	JUMLAH KEBUTUHAN PEGAWAI
2.090	05.1.0.31.38-JF	JF Fisioterapis Pelaksana	1.260,00	1
2.091	05.1.0.31.39-JF	JF Nutrisionis Muda	1.250,00	1
2.092	05.1.0.31.40-JF	JF Nutrisionis Pertama	1.250,00	1
2.093	05.1.0.31.41-JF	JF Nutrisionis Penyelia	1.250,00	1
2.094	05.1.0.31.42-JF	JF Nutrisionis Pelaksana Lanjutan	1.250,00	1
2.095	05.1.0.31.43-JF	JF Nutrisionis Pelaksana	1.250,00	1
2.096	05.1.0.31.44-JF	JF Perawat Ahli Utama	1.250,00	1
2.097	05.1.0.31.45-JF	JF Perawat Ahli Madya	3.750,00	3
2.098	05.1.0.31.46-JF	JF Perawat Ahli Muda	3.750,00	3
2.099	05.1.0.31.47-JF	JF Perawat Ahli Pertama	3.750,00	3
2.100	05.1.0.31.48-JF	JF Perawat Penyelia	3.750,00	3
2.101	05.1.0.31.49-JF	JF Perawat Mahir	5.000,00	4
2.102	05.1.0.31.50-JF	JF Perawat Terampil	7.500,00	6
2.103	05.1.0.31.51-JF	JF Perawat Gigi Ahli Madya	1.251,00	1
2.104	05.1.0.31.52-JF	JF Perawat Gigi Ahli Muda	1.251,00	1
2.105	05.1.0.31.53-JF	JF Perawat Gigi Ahli Pertama	1.251,00	1
2.106	05.1.0.31.54-JF	JF Perawat Gigi Penyelia	1.251,00	1
2.107	05.1.0.31.55-JF	JF Perawat Gigi Mahir	1.251,00	1
2.108	05.1.0.31.56-JF	JF Perawat Gigi Terampil	1.251,00	1
2.109	05.1.0.31.57-JF	JF Perekam Medis Madya	1.253,00	1
2.110	05.1.0.31.58-JF	JF Perekam Medis Muda	1.253,00	1
2.111	05.1.0.31.59-JF	JF Perekam Medis Pertama	1.253,00	1
2.112	05.1.0.31.60-JF	JF Perekam Medis Penyelia	1.253,00	1
2.113	05.1.0.31.61-JF	JF Perekam Medis Pelaksana Lanjutan	1.253,00	1
2.114	05.1.0.31.62-JF	JF Perekam Medis Pelaksana	1.253,00	1
2.115	05.1.0.31.63-JF	JF Pranata Laboratorium Kesehatan Muda	1.248,50	1
2.116	05.1.0.31.64-JF	JF Pranata Laboratorium Kesehatan Pertama	1.248,50	1
2.117	05.1.0.31.65-JF	JF Pranata Laboratorium Kesehatan Penyelia	1.248,50	1
2.118	05.1.0.31.66-JF	JF Pranata Laboratorium Kesehatan Pelaksana Lanjutan	1.248,50	1
2.119	05.1.0.31.67-JF	JF Pranata Laboratorium Kesehatan Pelaksana	1.248,50	1
2.120	05.1.0.31.68-JF	JF Radiografer Pelaksana Lanjutan	1.254,00	1
2.121	05.1.0.31.69-JF	JF Radiografer Pelaksana	1.254,00	1
2.122	05.1.0.31.70-JF	JF Sanitarian Madya	1.248,50	1
2.123	05.1.0.31.71-JF	JF Sanitarian Muda	1.248,50	1
2.124	05.1.0.31.72-JF	JF Sanitarian Pertama	1.248,50	1
2.125	05.1.0.31.73-JF	JF Sanitarian Penyelia	1.248,50	1
2.126	05.1.0.31.74-JF	JF Sanitarian Pelaksana Lanjutan	1.248,50	1
2.127	05.1.0.31.75-JF	JF Sanitarian Pelaksana	1.248,50	1
2.128	05.1.0.31.76-JF	JF Teknisi Elektromedis Pelaksana Lanjutan	1.248,50	1
2.129	05.1.0.31.77-JF	JF Teknisi Elektromedis Pelaksana	1.248,50	1
2.130	05.1.0.31.78	Penyusun Laporan Keuangan	3.744,00	3
2.131	05.1.0.31.79	Pengelola Data Pelaksanaan Program dan Anggaran	1.248,00	1
2.132	05.1.0.31.80	Pengadministrasi Keuangan	1.246,25	1
2.133	05.1.0.31.81	Pengadministrasi Umum	1.246,25	1
2.134	05.1.0.31.82	Pranata Jamuan	2.472,50	2
2.135	05.1.0.31.83	Pengemudi Ambulan	1.246,75	1
2.136	05.1.0.31.84	Petugas Keamanan	3.732,00	3
2.137	05.1.0.31.85	Pramu Bakti	1.243,50	1
2.138	05.1.0.32.0	Kepala Puskesmas Mondokan	1.353,50	1
2.139	05.1.0.32.1-JF	JF Administrator Kesehatan Ahli Muda	1.253,50	1
2.140	05.1.0.32.2-JF	JF Administrator Kesehatan Ahli Pertama	1.253,50	1
2.141	05.1.0.32.3-JF	JF Penyuluh Kesehatan Masyarakat Madya	1.254,00	1
2.142	05.1.0.32.4-JF	JF Penyuluh Kesehatan Masyarakat Muda	1.254,00	1
2.143	05.1.0.32.5-JF	JF Penyuluh Kesehatan Masyarakat Pertama	1.254,00	1
2.144	05.1.0.32.6-JF	JF Penyuluh Kesehatan Masyarakat Penyelia	1.254,00	1
2.145	05.1.0.32.7-JF	JF Penyuluh Kesehatan Masyarakat Pelaksana Lanjutan	1.254,00	1
2.146	05.1.0.32.8-JF	JF Penyuluh Kesehatan Masyarakat Pelaksana	1.254,00	1
2.147	05.1.0.32.9-JF	JF Apoteker Madya	1.256,50	1
2.148	05.1.0.32.10-JF	JF Apoteker Muda	1.256,50	1
2.149	05.1.0.32.11-JF	JF Apoteker Pertama	1.256,50	1
2.150	05.1.0.32.12-JF	JF Asisten Apoteker Penyelia	1.255,00	1
2.151	05.1.0.32.13-JF	JF Asisten Apoteker Pelaksana Lanjutan	1.255,00	1
2.152	05.1.0.32.14-JF	JF Asisten Apoteker Pelaksana	1.255,00	1
2.153	05.1.0.32.15-JF	JF Bidan Ahli Madya	1.257,00	1
2.154	05.1.0.32.16-JF	JF Bidan Ahli Muda	1.257,00	1
2.155	05.1.0.32.17-JF	JF Bidan Ahli Pertama	2.514,00	2
2.156	05.1.0.32.18-JF	JF Bidan Penyelia	6.285,00	5
2.157	05.1.0.32.19-JF	JF Bidan Mahir	8.799,00	7
2.158	05.1.0.32.20-JF	JF Bidan Terampil	8.799,00	7
2.159	05.1.0.32.21-JF	JF Dokter Utama	1.254,00	1
2.160	05.1.0.32.22-JF	JF Dokter Madya	1.254,00	1
2.161	05.1.0.32.23-JF	JF Dokter Muda	1.254,00	1
2.162	05.1.0.32.24-JF	JF Dokter Pertama	2.508,00	2
2.163	05.1.0.32.25-JF	JF Dokter Gigi Utama	1.254,00	1
2.164	05.1.0.32.26-JF	JF Dokter Gigi Madya	1.254,00	1
2.165	05.1.0.32.27-JF	JF Dokter Gigi Muda	1.254,00	1
2.166	05.1.0.32.28-JF	JF Dokter Gigi Pertama	1.254,00	1
2.167	05.1.0.32.29-JF	JF Entomolog Kesehatan Pelaksana Lanjutan	1.254,00	1
2.168	05.1.0.32.30-JF	JF Entomolog Kesehatan Pelaksana	1.254,00	1
2.169	05.1.0.32.31-JF	JF Epidemiolog Kesehatan Pelaksana Lanjutan	1.254,00	1
2.170	05.1.0.32.32-JF	JF Epidemiolog Kesehatan Pelaksana	1.254,00	1

NO	KODE JABATAN	NOMENKLATUR JABATAN	JUMLAH BEBAN KERJA	JUMLAH KEBUTUHAN PEGAWAI
2.171	05.1.0.32.33-JF	JF Fisioterapis Madya	1.260,00	1
2.172	05.1.0.32.34-JF	JF Fisioterapis Muda	1.260,00	1
2.173	05.1.0.32.35-JF	JF Fisioterapis Pertama	1.260,00	1
2.174	05.1.0.32.36-JF	JF Fisioterapis Penyelia	1.260,00	1
2.175	05.1.0.32.37-JF	JF Fisioterapis Pelaksana Lanjutan	1.260,00	1
2.176	05.1.0.32.38-JF	JF Fisioterapis Pelaksana	1.260,00	1
2.177	05.1.0.32.39-JF	JF Nutrisionis Muda	1.250,00	1
2.178	05.1.0.32.40-JF	JF Nutrisionis Pertama	1.250,00	1
2.179	05.1.0.32.41-JF	JF Nutrisionis Penyelia	1.250,00	1
2.180	05.1.0.32.42-JF	JF Nutrisionis Pelaksana Lanjutan	1.250,00	1
2.181	05.1.0.32.43-JF	JF Nutrisionis Pelaksana	1.250,00	1
2.182	05.1.0.32.44-JF	JF Perawat Ahli Utama	1.250,00	1
2.183	05.1.0.32.45-JF	JF Perawat Ahli Madya	1.250,00	1
2.184	05.1.0.32.46-JF	JF Perawat Ahli Muda	1.250,00	1
2.185	05.1.0.32.47-JF	JF Perawat Ahli Pertama	2.500,00	2
2.186	05.1.0.32.48-JF	JF Perawat Penyelia	3.750,00	3
2.187	05.1.0.32.49-JF	JF Perawat Mahir	6.250,00	5
2.188	05.1.0.32.50-JF	JF Perawat Terampil	8.750,00	7
2.189	05.1.0.32.51-JF	JF Perawat Gigi Ahli Madya	1.251,00	1
2.190	05.1.0.32.52-JF	JF Perawat Gigi Ahli Muda	1.251,00	1
2.191	05.1.0.32.53-JF	JF Perawat Gigi Ahli Pertama	1.251,00	1
2.192	05.1.0.32.54-JF	JF Perawat Gigi Penyelia	1.251,00	1
2.193	05.1.0.32.55-JF	JF Perawat Gigi Mahir	1.251,00	1
2.194	05.1.0.32.56-JF	JF Perawat Gigi Terampil	1.251,00	1
2.195	05.1.0.32.57-JF	JF Perekam Medis Madya	1.253,00	1
2.196	05.1.0.32.58-JF	JF Perekam Medis Muda	1.253,00	1
2.197	05.1.0.32.59-JF	JF Perekam Medis Pertama	1.253,00	1
2.198	05.1.0.32.60-JF	JF Perekam Medis Penyelia	1.253,00	1
2.199	05.1.0.32.61-JF	JF Perekam Medis Pelaksana Lanjutan	1.253,00	1
2.200	05.1.0.32.62-JF	JF Perekam Medis Pelaksana	1.253,00	1
2.201	05.1.0.32.63-JF	JF Pranata Laboratorium Kesehatan Muda	1.248,50	1
2.202	05.1.0.32.64-JF	JF Pranata Laboratorium Kesehatan Pertama	1.248,50	1
2.203	05.1.0.32.65-JF	JF Pranata Laboratorium Kesehatan Penyelia	1.248,50	1
2.204	05.1.0.32.66-JF	JF Pranata Laboratorium Kesehatan Pelaksana Lanjutan	1.248,50	1
2.205	05.1.0.32.67-JF	JF Pranata Laboratorium Kesehatan Pelaksana	1.248,50	1
2.206	05.1.0.32.68-JF	JF Radiografer Pelaksana Lanjutan	1.254,00	1
2.207	05.1.0.32.69-JF	JF Radiografer Pelaksana	1.254,00	1
2.208	05.1.0.32.70-JF	JF Sanitarian Madya	1.248,50	1
2.209	05.1.0.32.71-JF	JF Sanitarian Muda	1.248,50	1
2.210	05.1.0.32.72-JF	JF Sanitarian Pertama	1.248,50	1
2.211	05.1.0.32.73-JF	JF Sanitarian Penyelia	1.248,50	1
2.212	05.1.0.32.74-JF	JF Sanitarian Pelaksana Lanjutan	1.248,50	1
2.213	05.1.0.32.75-JF	JF Sanitarian Pelaksana	1.248,50	1
2.214	05.1.0.32.76-JF	JF Teknisi Elektromedis Pelaksana Lanjutan	1.248,50	1
2.215	05.1.0.32.77-JF	JF Teknisi Elektromedis Pelaksana	1.248,50	1
2.216	05.1.0.32.78	Penyusun Laporan Keuangan	3.744,00	3
2.217	05.1.0.32.79	Pengelola Data Pelaksanaan Program dan Anggaran	1.248,00	1
2.218	05.1.0.32.80	Pengadministrasi Keuangan	1.246,25	1
2.219	05.1.0.32.81	Pengadministrasi Umum	1.246,25	1
2.220	05.1.0.32.82	Pranata Jamuan	2.472,50	2
2.221	05.1.0.32.83	Pengemudi Ambulan	1.246,75	1
2.222	05.1.0.32.84	Petugas Keamanan	3.732,00	3
2.223	05.1.0.32.85	Pramu Bakti	1.243,50	1
2.224	05.1.0.33.0	Kepala Puskesmas Sukodono	1.353,50	1
2.225	05.1.0.33.1-JF	JF Administrator Kesehatan Ahli Muda	1.253,50	1
2.226	05.1.0.33.2-JF	JF Administrator Kesehatan Ahli Pertama	1.253,50	1
2.227	05.1.0.33.3-JF	JF Penyuluh Kesehatan Masyarakat Madya	1.254,00	1
2.228	05.1.0.33.4-JF	JF Penyuluh Kesehatan Masyarakat Muda	1.254,00	1
2.229	05.1.0.33.5-JF	JF Penyuluh Kesehatan Masyarakat Pertama	1.254,00	1
2.230	05.1.0.33.6-JF	JF Penyuluh Kesehatan Masyarakat Penyelia	1.254,00	1
2.231	05.1.0.33.7-JF	JF Penyuluh Kesehatan Masyarakat Pelaksana Lanjutan	1.254,00	1
2.232	05.1.0.33.8-JF	JF Penyuluh Kesehatan Masyarakat Pelaksana	1.254,00	1
2.233	05.1.0.33.9-JF	JF Apoteker Madya	1.256,50	1
2.234	05.1.0.33.10-JF	JF Apoteker Muda	1.256,50	1
2.235	05.1.0.33.11-JF	JF Apoteker Pertama	1.256,50	1
2.236	05.1.0.33.12-JF	JF Asisten Apoteker Penyelia	1.255,00	1
2.237	05.1.0.33.13-JF	JF Asisten Apoteker Pelaksana Lanjutan	1.255,00	1
2.238	05.1.0.33.14-JF	JF Asisten Apoteker Pelaksana	1.255,00	1
2.239	05.1.0.33.15-JF	JF Bidan Ahli Madya	1.257,00	1
2.240	05.1.0.33.16-JF	JF Bidan Ahli Muda	3.771,00	3
2.241	05.1.0.33.17-JF	JF Bidan Ahli Pertama	3.771,00	3
2.242	05.1.0.33.18-JF	JF Bidan Penyelia	7.542,00	6
2.243	05.1.0.33.19-JF	JF Bidan Mahir	10.056,00	8
2.244	05.1.0.33.20-JF	JF Bidan Terampil	10.056,00	8
2.245	05.1.0.33.21-JF	JF Dokter Utama	1.254,00	1
2.246	05.1.0.33.22-JF	JF Dokter Madya	1.254,00	1
2.247	05.1.0.33.23-JF	JF Dokter Muda	1.254,00	1
2.248	05.1.0.33.24-JF	JF Dokter Pertama	2.508,00	2
2.249	05.1.0.33.25-JF	JF Dokter Gigi Utama	1.254,00	1
2.250	05.1.0.33.26-JF	JF Dokter Gigi Madya	1.254,00	1
2.251	05.1.0.33.27-JF	JF Dokter Gigi Muda	1.254,00	1

NO	KODE JABATAN	NOMENKLATUR JABATAN	JUMLAH BEBAN KERJA	JUMLAH KEBUTUHAN PEGAWAI
2.252	05.1.0.33.28-JF	JF Dokter Gigi Pertama	1.254,00	1
2.253	05.1.0.33.29-JF	JF Entomolog Kesehatan Pelaksana Lanjutan	1.254,00	1
2.254	05.1.0.33.30-JF	JF Entomolog Kesehatan Pelaksana	1.254,00	1
2.255	05.1.0.33.31-JF	JF Epidemiolog Kesehatan Pelaksana Lanjutan	1.254,00	1
2.256	05.1.0.33.32-JF	JF Epidemiolog Kesehatan Pelaksana	1.254,00	1
2.257	05.1.0.33.33-JF	JF Fisioterapis Madya	1.260,00	1
2.258	05.1.0.33.34-JF	JF Fisioterapis Muda	1.260,00	1
2.259	05.1.0.33.35-JF	JF Fisioterapis Pertama	1.260,00	1
2.260	05.1.0.33.36-JF	JF Fisioterapis Penyelia	1.260,00	1
2.261	05.1.0.33.37-JF	JF Fisioterapis Pelaksana Lanjutan	1.260,00	1
2.262	05.1.0.33.38-JF	JF Fisioterapis Pelaksana	1.260,00	1
2.263	05.1.0.33.39-JF	JF Nutrisionis Muda	1.250,00	1
2.264	05.1.0.33.40-JF	JF Nutrisionis Pertama	1.250,00	1
2.265	05.1.0.33.41-JF	JF Nutrisionis Penyelia	1.250,00	1
2.266	05.1.0.33.42-JF	JF Nutrisionis Pelaksana Lanjutan	1.250,00	1
2.267	05.1.0.33.43-JF	JF Nutrisionis Pelaksana	1.250,00	1
2.268	05.1.0.33.44-JF	JF Perawat Ahli Utama	1.250,00	1
2.269	05.1.0.33.45-JF	JF Perawat Ahli Madya	3.750,00	3
2.270	05.1.0.33.46-JF	JF Perawat Ahli Muda	3.750,00	3
2.271	05.1.0.33.47-JF	JF Perawat Ahli Pertama	3.750,00	3
2.272	05.1.0.33.48-JF	JF Perawat Penyelia	6.250,00	5
2.273	05.1.0.33.49-JF	JF Perawat Mahir	10.000,00	8
2.274	05.1.0.33.50-JF	JF Perawat Terampil	10.000,00	8
2.275	05.1.0.33.51-JF	JF Perawat Gigi Ahli Madya	1.251,00	1
2.276	05.1.0.33.52-JF	JF Perawat Gigi Ahli Muda	1.251,00	1
2.277	05.1.0.33.53-JF	JF Perawat Gigi Ahli Pertama	1.251,00	1
2.278	05.1.0.33.54-JF	JF Perawat Gigi Penyelia	1.251,00	1
2.279	05.1.0.33.55-JF	JF Perawat Gigi Mahir	1.251,00	1
2.280	05.1.0.33.56-JF	JF Perawat Gigi Terampil	1.251,00	1
2.281	05.1.0.33.57-JF	JF Perekam Medis Madya	1.253,00	1
2.282	05.1.0.33.58-JF	JF Perekam Medis Muda	1.253,00	1
2.283	05.1.0.33.59-JF	JF Perekam Medis Pertama	1.253,00	1
2.284	05.1.0.33.60-JF	JF Perekam Medis Penyelia	1.253,00	1
2.285	05.1.0.33.61-JF	JF Perekam Medis Pelaksana Lanjutan	1.253,00	1
2.286	05.1.0.33.62-JF	JF Perekam Medis Pelaksana	1.253,00	1
2.287	05.1.0.33.63-JF	JF Pranata Laboratorium Kesehatan Muda	1.248,50	1
2.288	05.1.0.33.64-JF	JF Pranata Laboratorium Kesehatan Pertama	1.248,50	1
2.289	05.1.0.33.65-JF	JF Pranata Laboratorium Kesehatan Penyelia	1.248,50	1
2.290	05.1.0.33.66-JF	JF Pranata Laboratorium Kesehatan Pelaksana Lanjutan	1.248,50	1
2.291	05.1.0.33.67-JF	JF Pranata Laboratorium Kesehatan Pelaksana	1.248,50	1
2.292	05.1.0.33.68-JF	JF Radiografer Pelaksana Lanjutan	1.254,00	1
2.293	05.1.0.33.69-JF	JF Radiografer Pelaksana	1.254,00	1
2.294	05.1.0.33.70-JF	JF Sanitarian Madya	1.248,50	1
2.295	05.1.0.33.71-JF	JF Sanitarian Muda	1.248,50	1
2.296	05.1.0.33.72-JF	JF Sanitarian Pertama	1.248,50	1
2.297	05.1.0.33.73-JF	JF Sanitarian Penyelia	1.248,50	1
2.298	05.1.0.33.74-JF	JF Sanitarian Pelaksana Lanjutan	1.248,50	1
2.299	05.1.0.33.75-JF	JF Sanitarian Pelaksana	1.248,50	1
2.300	05.1.0.33.76-JF	JF Teknisi Elektromedis Pelaksana Lanjutan	1.248,50	1
2.301	05.1.0.33.77-JF	JF Teknisi Elektromedis Pelaksana	1.248,50	1
2.302	05.1.0.33.78	Penyusun Laporan Keuangan	3.744,00	3
2.303	05.1.0.33.79	Pengelola Data Pelaksanaan Program dan Anggaran	1.248,00	1
2.304	05.1.0.33.80	Pengadministrasi Keuangan	1.246,25	1
2.305	05.1.0.33.81	Pengadministrasi Umum	1.246,25	1
2.306	05.1.0.33.82	Pranata Jamuan	2.472,50	2
2.307	05.1.0.33.83	Pengemudi Ambulan	1.246,75	1
2.308	05.1.0.33.84	Petugas Keamanan	3.732,00	3
2.309	05.1.0.33.85	Pramu Bakti	1.243,50	1
2.310	05.1.0.34.0	Kepala Puskesmas Gesi	1.353,50	1
2.311	05.1.0.34.1-JF	JF Administrator Kesehatan Ahli Muda	1.253,50	1
2.312	05.1.0.34.2-JF	JF Administrator Kesehatan Ahli Pertama	1.253,50	1
2.313	05.1.0.34.3-JF	JF Penyuluh Kesehatan Masyarakat Madya	1.254,00	1
2.314	05.1.0.34.4-JF	JF Penyuluh Kesehatan Masyarakat Muda	1.254,00	1
2.315	05.1.0.34.5-JF	JF Penyuluh Kesehatan Masyarakat Pertama	1.254,00	1
2.316	05.1.0.34.6-JF	JF Penyuluh Kesehatan Masyarakat Penyelia	1.254,00	1
2.317	05.1.0.34.7-JF	JF Penyuluh Kesehatan Masyarakat Pelaksana Lanjutan	1.254,00	1
2.318	05.1.0.34.8-JF	JF Penyuluh Kesehatan Masyarakat Pelaksana	1.254,00	1
2.319	05.1.0.34.9-JF	JF Apoteker Madya	1.256,50	1
2.320	05.1.0.34.10-JF	JF Apoteker Muda	1.256,50	1
2.321	05.1.0.34.11-JF	JF Apoteker Pertama	1.256,50	1
2.322	05.1.0.34.12-JF	JF Asisten Apoteker Penyelia	1.255,00	1
2.323	05.1.0.34.13-JF	JF Asisten Apoteker Pelaksana Lanjutan	1.255,00	1
2.324	05.1.0.34.14-JF	JF Asisten Apoteker Pelaksana	1.255,00	1
2.325	05.1.0.34.15-JF	JF Bidan Ahli Madya	1.257,00	1
2.326	05.1.0.34.16-JF	JF Bidan Ahli Muda	1.257,00	1
2.327	05.1.0.34.17-JF	JF Bidan Ahli Pertama	3.771,00	3
2.328	05.1.0.34.18-JF	JF Bidan Penyelia	5.028,00	4
2.329	05.1.0.34.19-JF	JF Bidan Mahir	8.799,00	7
2.330	05.1.0.34.20-JF	JF Bidan Terampil	8.799,00	7
2.331	05.1.0.34.21-JF	JF Dokter Utama	1.254,00	1
2.332	05.1.0.34.22-JF	JF Dokter Madya	1.254,00	1

NO	KODE JABATAN	NOMENKLATUR JABATAN	JUMLAH BEBAN KERJA	JUMLAH KEBUTUHAN PEGAWAI
2.333	05.1.0.34.23-JF	JF Dokter Muda	2.508,00	2
2.334	05.1.0.34.24-JF	JF Dokter Pertama	3.762,00	3
2.335	05.1.0.34.25-JF	JF Dokter Gigi Utama	1.254,00	1
2.336	05.1.0.34.26-JF	JF Dokter Gigi Madya	1.254,00	1
2.337	05.1.0.34.27-JF	JF Dokter Gigi Muda	1.254,00	1
2.338	05.1.0.34.28-JF	JF Dokter Gigi Pertama	1.254,00	1
2.339	05.1.0.34.29-JF	JF Entomolog Kesehatan Pelaksana Lanjutan	1.254,00	1
2.340	05.1.0.34.30-JF	JF Entomolog Kesehatan Pelaksana	1.254,00	1
2.341	05.1.0.34.31-JF	JF Epidemiolog Kesehatan Pelaksana Lanjutan	1.254,00	1
2.342	05.1.0.34.32-JF	JF Epidemiolog Kesehatan Pelaksana	1.254,00	1
2.343	05.1.0.34.33-JF	JF Fisioterapis Madya	1.260,00	1
2.344	05.1.0.34.34-JF	JF Fisioterapis Muda	1.260,00	1
2.345	05.1.0.34.35-JF	JF Fisioterapis Pertama	1.260,00	1
2.346	05.1.0.34.36-JF	JF Fisioterapis Penyelia	1.260,00	1
2.347	05.1.0.34.37-JF	JF Fisioterapis Pelaksana Lanjutan	1.260,00	1
2.348	05.1.0.34.38-JF	JF Fisioterapis Pelaksana	1.260,00	1
2.349	05.1.0.34.39-JF	JF Nutrisionis Muda	1.250,00	1
2.350	05.1.0.34.40-JF	JF Nutrisionis Pertama	1.250,00	1
2.351	05.1.0.34.41-JF	JF Nutrisionis Penyelia	1.250,00	1
2.352	05.1.0.34.42-JF	JF Nutrisionis Pelaksana Lanjutan	1.250,00	1
2.353	05.1.0.34.43-JF	JF Nutrisionis Pelaksana	1.250,00	1
2.354	05.1.0.34.44-JF	JF Perawat Ahli Utama	2.500,00	2
2.355	05.1.0.34.45-JF	JF Perawat Ahli Madya	1.250,00	1
2.356	05.1.0.34.46-JF	JF Perawat Ahli Muda	3.750,00	3
2.357	05.1.0.34.47-JF	JF Perawat Ahli Pertama	3.750,00	3
2.358	05.1.0.34.48-JF	JF Perawat Penyelia	5.000,00	4
2.359	05.1.0.34.49-JF	JF Perawat Mahir	5.000,00	4
2.360	05.1.0.34.50-JF	JF Perawat Terampil	7.500,00	6
2.361	05.1.0.34.51-JF	JF Perawat Gigi Ahli Madya	1.251,00	1
2.362	05.1.0.34.52-JF	JF Perawat Gigi Ahli Muda	1.251,00	1
2.363	05.1.0.34.53-JF	JF Perawat Gigi Ahli Pertama	1.251,00	1
2.364	05.1.0.34.54-JF	JF Perawat Gigi Penyelia	1.251,00	1
2.365	05.1.0.34.55-JF	JF Perawat Gigi Mahir	1.251,00	1
2.366	05.1.0.34.56-JF	JF Perawat Gigi Terampil	1.251,00	1
2.367	05.1.0.34.57-JF	JF Perekam Medis Madya	1.253,00	1
2.368	05.1.0.34.58-JF	JF Perekam Medis Muda	1.253,00	1
2.369	05.1.0.34.59-JF	JF Perekam Medis Pertama	1.253,00	1
2.370	05.1.0.34.60-JF	JF Perekam Medis Penyelia	1.253,00	1
2.371	05.1.0.34.61-JF	JF Perekam Medis Pelaksana Lanjutan	1.253,00	1
2.372	05.1.0.34.62-JF	JF Perekam Medis Pelaksana	1.253,00	1
2.373	05.1.0.34.63-JF	JF Pranata Laboratorium Kesehatan Muda	1.248,50	1
2.374	05.1.0.34.64-JF	JF Pranata Laboratorium Kesehatan Pertama	1.248,50	1
2.375	05.1.0.34.65-JF	JF Pranata Laboratorium Kesehatan Penyelia	1.248,50	1
2.376	05.1.0.34.66-JF	JF Pranata Laboratorium Kesehatan Pelaksana Lanjutan	1.248,50	1
2.377	05.1.0.34.67-JF	JF Pranata Laboratorium Kesehatan Pelaksana	1.248,50	1
2.378	05.1.0.34.68-JF	JF Radiografer Pelaksana Lanjutan	1.254,00	1
2.379	05.1.0.34.69-JF	JF Radiografer Pelaksana	1.254,00	1
2.380	05.1.0.34.70-JF	JF Sanitarian Madya	1.248,50	1
2.381	05.1.0.34.71-JF	JF Sanitarian Muda	1.248,50	1
2.382	05.1.0.34.72-JF	JF Sanitarian Pertama	1.248,50	1
2.383	05.1.0.34.73-JF	JF Sanitarian Penyelia	1.248,50	1
2.384	05.1.0.34.74-JF	JF Sanitarian Pelaksana Lanjutan	1.248,50	1
2.385	05.1.0.34.75-JF	JF Sanitarian Pelaksana	1.248,50	1
2.386	05.1.0.34.76-JF	JF Teknisi Elektromedis Pelaksana Lanjutan	1.248,50	1
2.387	05.1.0.34.77-JF	JF Teknisi Elektromedis Pelaksana	1.248,50	1
2.388	05.1.0.34.78	Penyusun Laporan Keuangan	3.744,00	3
2.389	05.1.0.34.79	Pengelola Data Pelaksanaan Program dan Anggaran	1.248,00	1
2.390	05.1.0.34.80	Pengadministrasi Keuangan	1.246,25	1
2.391	05.1.0.34.81	Pengadministrasi Umum	1.246,25	1
2.392	05.1.0.34.82	Pranata Jamuan	2.472,50	2
2.393	05.1.0.34.83	Pengemudi Ambulan	1.246,75	1
2.394	05.1.0.34.84	Petugas Keamanan	3.732,00	3
2.395	05.1.0.34.85	Pramu Bakti	1.243,50	1
2.396	05.1.0.35.0	Kepala Puskesmas Tangen	1.353,50	1
2.397	05.1.0.35.1-JF	JF Administrator Kesehatan Ahli Muda	1.253,50	1
2.398	05.1.0.35.2-JF	JF Administrator Kesehatan Ahli Pertama	1.253,50	1
2.399	05.1.0.35.3-JF	JF Penyuluh Kesehatan Masyarakat Madya	1.254,00	1
2.400	05.1.0.35.4-JF	JF Penyuluh Kesehatan Masyarakat Muda	1.254,00	1
2.401	05.1.0.35.5-JF	JF Penyuluh Kesehatan Masyarakat Pertama	1.254,00	1
2.402	05.1.0.35.6-JF	JF Penyuluh Kesehatan Masyarakat Penyelia	1.254,00	1
2.403	05.1.0.35.7-JF	JF Penyuluh Kesehatan Masyarakat Pelaksana Lanjutan	1.254,00	1
2.404	05.1.0.35.8-JF	JF Penyuluh Kesehatan Masyarakat Pelaksana	1.254,00	1
2.405	05.1.0.35.9-JF	JF Apoteker Madya	1.256,50	1
2.406	05.1.0.35.10-JF	JF Apoteker Muda	1.256,50	1
2.407	05.1.0.35.11-JF	JF Apoteker Pertama	1.256,50	1
2.408	05.1.0.35.12-JF	JF Asisten Apoteker Penyelia	1.255,00	1
2.409	05.1.0.35.13-JF	JF Asisten Apoteker Pelaksana Lanjutan	1.255,00	1
2.410	05.1.0.35.14-JF	JF Asisten Apoteker Pelaksana	1.255,00	1
2.411	05.1.0.35.15-JF	JF Bidan Ahli Madya	1.257,00	1
2.412	05.1.0.35.16-JF	JF Bidan Ahli Muda	3.771,00	3
2.413	05.1.0.35.17-JF	JF Bidan Ahli Pertama	3.771,00	3

NO	KODE JABATAN	NOMENKLATUR JABATAN	JUMLAH BEBAN KERJA	JUMLAH KEBUTUHAN PEGAWAI
2.414	05.1.0.35.18-JF	JF Bidan Penyelia	5.028,00	4
2.415	05.1.0.35.19-JF	JF Bidan Mahir	8.799,00	7
2.416	05.1.0.35.20-JF	JF Bidan Terampil	8.799,00	7
2.417	05.1.0.35.21-JF	JF Dokter Utama	1.254,00	1
2.418	05.1.0.35.22-JF	JF Dokter Madya	1.254,00	1
2.419	05.1.0.35.23-JF	JF Dokter Muda	1.254,00	1
2.420	05.1.0.35.24-JF	JF Dokter Pertama	2.508,00	2
2.421	05.1.0.35.25-JF	JF Dokter Gigi Utama	1.254,00	1
2.422	05.1.0.35.26-JF	JF Dokter Gigi Madya	1.254,00	1
2.423	05.1.0.35.27-JF	JF Dokter Gigi Muda	1.254,00	1
2.424	05.1.0.35.28-JF	JF Dokter Gigi Pertama	1.254,00	1
2.425	05.1.0.35.29-JF	JF Entomolog Kesehatan Pelaksana Lanjutan	1.254,00	1
2.426	05.1.0.35.30-JF	JF Entomolog Kesehatan Pelaksana	1.254,00	1
2.427	05.1.0.35.31-JF	JF Epidemiolog Kesehatan Pelaksana Lanjutan	1.254,00	1
2.428	05.1.0.35.32-JF	JF Epidemiolog Kesehatan Pelaksana	1.254,00	1
2.429	05.1.0.35.33-JF	JF Fisioterapis Madya	1.260,00	1
2.430	05.1.0.35.34-JF	JF Fisioterapis Muda	1.260,00	1
2.431	05.1.0.35.35-JF	JF Fisioterapis Pertama	1.260,00	1
2.432	05.1.0.35.36-JF	JF Fisioterapis Penyelia	1.260,00	1
2.433	05.1.0.35.37-JF	JF Fisioterapis Pelaksana Lanjutan	1.260,00	1
2.434	05.1.0.35.38-JF	JF Fisioterapis Pelaksana	1.260,00	1
2.435	05.1.0.35.39-JF	JF Nutrisionis Muda	1.250,00	1
2.436	05.1.0.35.40-JF	JF Nutrisionis Pertama	1.250,00	1
2.437	05.1.0.35.41-JF	JF Nutrisionis Penyelia	1.250,00	1
2.438	05.1.0.35.42-JF	JF Nutrisionis Pelaksana Lanjutan	1.250,00	1
2.439	05.1.0.35.43-JF	JF Nutrisionis Pelaksana	1.250,00	1
2.440	05.1.0.35.44-JF	JF Perawat Ahli Utama	1.250,00	1
2.441	05.1.0.35.45-JF	JF Perawat Ahli Madya	3.750,00	3
2.442	05.1.0.35.46-JF	JF Perawat Ahli Muda	2.500,00	2
2.443	05.1.0.35.47-JF	JF Perawat Ahli Pertama	3.750,00	3
2.444	05.1.0.35.48-JF	JF Perawat Penyelia	3.750,00	3
2.445	05.1.0.35.49-JF	JF Perawat Mahir	8.750,00	7
2.446	05.1.0.35.50-JF	JF Perawat Terampil	8.750,00	7
2.447	05.1.0.35.51-JF	JF Perawat Gigi Ahli Madya	1.251,00	1
2.448	05.1.0.35.52-JF	JF Perawat Gigi Ahli Muda	1.251,00	1
2.449	05.1.0.35.53-JF	JF Perawat Gigi Ahli Pertama	1.251,00	1
2.450	05.1.0.35.54-JF	JF Perawat Gigi Penyelia	1.251,00	1
2.451	05.1.0.35.55-JF	JF Perawat Gigi Mahir	1.251,00	1
2.452	05.1.0.35.56-JF	JF Perawat Gigi Terampil	1.251,00	1
2.453	05.1.0.35.57-JF	JF Perekam Medis Madya	1.253,00	1
2.454	05.1.0.35.58-JF	JF Perekam Medis Muda	1.253,00	1
2.455	05.1.0.35.59-JF	JF Perekam Medis Pertama	1.253,00	1
2.456	05.1.0.35.60-JF	JF Perekam Medis Penyelia	1.253,00	1
2.457	05.1.0.35.61-JF	JF Perekam Medis Pelaksana Lanjutan	1.253,00	1
2.458	05.1.0.35.62-JF	JF Perekam Medis Pelaksana	1.253,00	1
2.459	05.1.0.35.63-JF	JF Pranata Laboratorium Kesehatan Muda	1.248,50	1
2.460	05.1.0.35.64-JF	JF Pranata Laboratorium Kesehatan Pertama	1.248,50	1
2.461	05.1.0.35.65-JF	JF Pranata Laboratorium Kesehatan Penyelia	1.248,50	1
2.462	05.1.0.35.66-JF	JF Pranata Laboratorium Kesehatan Pelaksana Lanjutan	1.248,50	1
2.463	05.1.0.35.67-JF	JF Pranata Laboratorium Kesehatan Pelaksana	1.248,50	1
2.464	05.1.0.35.68-JF	JF Radiografer Pelaksana Lanjutan	1.254,00	1
2.465	05.1.0.35.69-JF	JF Radiografer Pelaksana	1.254,00	1
2.466	05.1.0.35.70-JF	JF Sanitarian Madya	1.248,50	1
2.467	05.1.0.35.71-JF	JF Sanitarian Muda	1.248,50	1
2.468	05.1.0.35.72-JF	JF Sanitarian Pertama	1.248,50	1
2.469	05.1.0.35.73-JF	JF Sanitarian Penyelia	1.248,50	1
2.470	05.1.0.35.74-JF	JF Sanitarian Pelaksana Lanjutan	1.248,50	1
2.471	05.1.0.35.75-JF	JF Sanitarian Pelaksana	1.248,50	1
2.472	05.1.0.35.76-JF	JF Teknisi Elektromedis Pelaksana Lanjutan	1.248,50	1
2.473	05.1.0.35.77-JF	JF Teknisi Elektromedis Pelaksana	1.248,50	1
2.474	05.1.0.35.78	Penyusun Laporan Keuangan	3.744,00	3
2.475	05.1.0.35.79	Pengelola Data Pelaksanaan Program dan Anggaran	1.248,00	1
2.476	05.1.0.35.80	Pengadministrasi Keuangan	1.246,25	1
2.477	05.1.0.35.81	Pengadministrasi Umum	1.246,25	1
2.478	05.1.0.35.82	Pranata Jamuan	2.472,50	2
2.479	05.1.0.35.83	Pengemudi Ambulan	1.246,75	1
2.480	05.1.0.35.84	Petugas Keamanan	3.732,00	3
2.481	05.1.0.35.85	Pramu Bakti	1.243,50	1
2.482	05.1.0.36.0	Kepala Puskesmas Jenar	1.353,50	1
2.483	05.1.0.36.1-JF	JF Administrator Kesehatan Ahli Muda	1.253,50	1
2.484	05.1.0.36.2-JF	JF Administrator Kesehatan Ahli Pertama	1.253,50	1
2.485	05.1.0.36.3-JF	JF Penyuluh Kesehatan Masyarakat Madya	1.254,00	1
2.486	05.1.0.36.4-JF	JF Penyuluh Kesehatan Masyarakat Muda	1.254,00	1
2.487	05.1.0.36.5-JF	JF Penyuluh Kesehatan Masyarakat Pertama	1.254,00	1
2.488	05.1.0.36.6-JF	JF Penyuluh Kesehatan Masyarakat Penyelia	1.254,00	1
2.489	05.1.0.36.7-JF	JF Penyuluh Kesehatan Masyarakat Pelaksana Lanjutan	1.254,00	1
2.490	05.1.0.36.8-JF	JF Penyuluh Kesehatan Masyarakat Pelaksana	1.254,00	1
2.491	05.1.0.36.9-JF	JF Apoteker Madya	1.256,50	1
2.492	05.1.0.36.10-JF	JF Apoteker Muda	1.256,50	1
2.493	05.1.0.36.11-JF	JF Apoteker Pertama	1.256,50	1
2.494	05.1.0.36.12-JF	JF Asisten Apoteker Penyelia	1.255,00	1

NO	KODE JABATAN	NOMENKLATUR JABATAN	JUMLAH BEBAN KERJA	JUMLAH KEBUTUHAN PEGAWAI
2.495	05.1.0.36.13-JF	JF Asisten Apoteker Pelaksana Lanjutan	1.255,00	1
2.496	05.1.0.36.14-JF	JF Asisten Apoteker Pelaksana	1.255,00	1
2.497	05.1.0.36.15-JF	JF Bidan Ahli Madya	1.257,00	1
2.498	05.1.0.36.16-JF	JF Bidan Ahli Muda	2.514,00	2
2.499	05.1.0.36.17-JF	JF Bidan Ahli Pertama	3.771,00	3
2.500	05.1.0.36.18-JF	JF Bidan Penyelia	5.028,00	4
2.501	05.1.0.36.19-JF	JF Bidan Mahir	10.056,00	8
2.502	05.1.0.36.20-JF	JF Bidan Terampil	11.313,00	9
2.503	05.1.0.36.21-JF	JF Dokter Utama	1.254,00	1
2.504	05.1.0.36.22-JF	JF Dokter Madya	2.508,00	2
2.505	05.1.0.36.23-JF	JF Dokter Muda	2.508,00	2
2.506	05.1.0.36.24-JF	JF Dokter Pertama	2.508,00	2
2.507	05.1.0.36.25-JF	JF Dokter Gigi Utama	1.254,00	1
2.508	05.1.0.36.26-JF	JF Dokter Gigi Madya	1.254,00	1
2.509	05.1.0.36.27-JF	JF Dokter Gigi Muda	1.254,00	1
2.510	05.1.0.36.28-JF	JF Dokter Gigi Pertama	1.254,00	1
2.511	05.1.0.36.29-JF	JF Entomolog Kesehatan Pelaksana Lanjutan	1.254,00	1
2.512	05.1.0.36.30-JF	JF Entomolog Kesehatan Pelaksana	1.254,00	1
2.513	05.1.0.36.31-JF	JF Epidemiolog Kesehatan Pelaksana Lanjutan	1.254,00	1
2.514	05.1.0.36.32-JF	JF Epidemiolog Kesehatan Pelaksana	1.254,00	1
2.515	05.1.0.36.33-JF	JF Fisioterapis Madya	1.260,00	1
2.516	05.1.0.36.34-JF	JF Fisioterapis Muda	1.260,00	1
2.517	05.1.0.36.35-JF	JF Fisioterapis Pertama	1.260,00	1
2.518	05.1.0.36.36-JF	JF Fisioterapis Penyelia	1.260,00	1
2.519	05.1.0.36.37-JF	JF Fisioterapis Pelaksana Lanjutan	1.260,00	1
2.520	05.1.0.36.38-JF	JF Fisioterapis Pelaksana	1.260,00	1
2.521	05.1.0.36.39-JF	JF Nutrisionis Muda	1.250,00	1
2.522	05.1.0.36.40-JF	JF Nutrisionis Pertama	1.250,00	1
2.523	05.1.0.36.41-JF	JF Nutrisionis Penyelia	1.250,00	1
2.524	05.1.0.36.42-JF	JF Nutrisionis Pelaksana Lanjutan	1.250,00	1
2.525	05.1.0.36.43-JF	JF Nutrisionis Pelaksana	1.250,00	1
2.526	05.1.0.36.44-JF	JF Perawat Ahli Utama	1.250,00	1
2.527	05.1.0.36.45-JF	JF Perawat Ahli Madya	1.250,00	1
2.528	05.1.0.36.46-JF	JF Perawat Ahli Muda	2.500,00	2
2.529	05.1.0.36.47-JF	JF Perawat Ahli Pertama	3.750,00	3
2.530	05.1.0.36.48-JF	JF Perawat Penyelia	3.750,00	3
2.531	05.1.0.36.49-JF	JF Perawat Mahir	5.000,00	4
2.532	05.1.0.36.50-JF	JF Perawat Terampil	10.000,00	8
2.533	05.1.0.36.51-JF	JF Perawat Gigi Ahli Madya	1.251,00	1
2.534	05.1.0.36.52-JF	JF Perawat Gigi Ahli Muda	1.251,00	1
2.535	05.1.0.36.53-JF	JF Perawat Gigi Ahli Pertama	1.251,00	1
2.536	05.1.0.36.54-JF	JF Perawat Gigi Penyelia	1.251,00	1
2.537	05.1.0.36.55-JF	JF Perawat Gigi Mahir	1.251,00	1
2.538	05.1.0.36.56-JF	JF Perawat Gigi Terampil	1.251,00	1
2.539	05.1.0.36.57-JF	JF Perekam Medis Madya	1.253,00	1
2.540	05.1.0.36.58-JF	JF Perekam Medis Muda	1.253,00	1
2.541	05.1.0.36.59-JF	JF Perekam Medis Pertama	1.253,00	1
2.542	05.1.0.36.60-JF	JF Perekam Medis Penyelia	1.253,00	1
2.543	05.1.0.36.61-JF	JF Perekam Medis Pelaksana Lanjutan	1.253,00	1
2.544	05.1.0.36.62-JF	JF Perekam Medis Pelaksana	1.253,00	1
2.545	05.1.0.36.63-JF	JF Pranata Laboratorium Kesehatan Muda	1.248,50	1
2.546	05.1.0.36.64-JF	JF Pranata Laboratorium Kesehatan Pertama	1.248,50	1
2.547	05.1.0.36.65-JF	JF Pranata Laboratorium Kesehatan Penyelia	1.248,50	1
2.548	05.1.0.36.66-JF	JF Pranata Laboratorium Kesehatan Pelaksana Lanjutan	1.248,50	1
2.549	05.1.0.36.67-JF	JF Pranata Laboratorium Kesehatan Pelaksana	1.248,50	1
2.550	05.1.0.36.68-JF	JF Radiografer Pelaksana Lanjutan	1.254,00	1
2.551	05.1.0.36.69-JF	JF Radiografer Pelaksana	1.254,00	1
2.552	05.1.0.36.70-JF	JF Sanitarian Madya	1.248,50	1
2.553	05.1.0.36.71-JF	JF Sanitarian Muda	1.248,50	1
2.554	05.1.0.36.72-JF	JF Sanitarian Pertama	1.248,50	1
2.555	05.1.0.36.73-JF	JF Sanitarian Penyelia	1.248,50	1
2.556	05.1.0.36.74-JF	JF Sanitarian Pelaksana Lanjutan	1.248,50	1
2.557	05.1.0.36.75-JF	JF Sanitarian Pelaksana	1.248,50	1
2.558	05.1.0.36.76-JF	JF Teknisi Elektromedis Pelaksana Lanjutan	1.248,50	1
2.559	05.1.0.36.77-JF	JF Teknisi Elektromedis Pelaksana	1.248,50	1
2.560	05.1.0.36.78	Penyusun Laporan Keuangan	3.744,00	3
2.561	05.1.0.36.79	Pengelola Data Pelaksanaan Program dan Anggaran	1.248,00	1
2.562	05.1.0.36.80	Pengadministrasi Keuangan	1.246,25	1
2.563	05.1.0.36.81	Pengadministrasi Umum	1.246,25	1
2.564	05.1.0.36.82	Pranata Jamuan	2.472,50	2
2.565	05.1.0.36.83	Pengemudi Ambulan	1.246,75	1
2.566	05.1.0.36.84	Petugas Keamanan	3.732,00	3
2.567	05.1.0.36.85	Pramu Bakti	1.243,50	1
2.568	05.1.0.37.0	Kepala UPTD Laboratorium Kesehatan	1.351,50	1
2.569	05.1.0.37.1-JF	JF Dokter Pertama	1.254,00	1
2.570	05.1.0.37.2-JF	JF Perawat Terampil	1.250,00	1
2.571	05.1.0.37.3-JF	JF Pranata Laboratorium Kesehatan Pertama	1.248,50	1
2.572	05.1.0.37.4-JF	JF Pranata Laboratorium Kesehatan Penyelia	2.497,00	2
2.573	05.1.0.37.5-JF	JF Pranata Laboratorium Kesehatan Pelaksana Lanjutan	2.497,00	2
2.574	05.1.0.37.6-JF	JF Pranata Laboratorium Kesehatan Pelaksana	2.497,00	2
2.575	05.1.0.37.7-JF	JF Sanitarian Pelaksana	1.248,50	1

NO	KODE JABATAN	NOMENKLATUR JABATAN	JUMLAH BEBAN KERJA	JUMLAH KEBUTUHAN PEGAWAI
2.576	05.1.0.37.8	Penyusun Laporan Keuangan	2.496,00	2
2.577	05.1.0.37.9	Pengelola Laboratorium	1.248,00	1
2.578	05.1.0.37.10	Pengelola Retribusi Daerah	1.248,00	1
2.579	05.1.0.37.11	Teknisi Laboratorium	1.247,00	1
2.580	05.1.0.37.12	Pengadministrasi Umum	1.246,25	1
2.581	05.1.0.37.13	Pengemudi	1.246,75	1
2.582	05.1.0.37.14	Petugas Keamanan	3.732,00	3
2.583	05.1.0.38.0	Kepala UPTD Instalasi Farmasi	1.351,50	1
2.584	05.1.0.38.1-JF	JF Apoteker Pertama	1.256,50	1
2.585	05.1.0.38.2-JF	JF Asisten Apoteker Penyelia	2.510,00	2
2.586	05.1.0.38.3-JF	JF Asisten Apoteker Pelaksana Lanjutan	2.510,00	2
2.587	05.1.0.38.4-JF	JF Asisten Apoteker Pelaksana	2.510,00	2
2.588	05.1.0.39.0	Kepala Subbagian Tata Usaha UPTD Instalasi Farmasi	1.352,50	1
2.589	05.1.0.39.1	Pengolah Data Laporan Pertanggungjawaban Bendahara	1.248,00	1
2.590	05.1.0.39.2	Pengadministrasi Gudang Farmasi	2.492,50	2
2.591	05.1.0.39.3	Pengadministrasi Keuangan	1.246,25	1
2.592	05.1.0.39.4	Pengadministrasi Umum	1.246,25	1
2.593	05.1.0.39.5	Pengemudi	1.246,75	1
2.594	05.1.0.39.6	Petugas Keamanan	3.732,00	3
2.595	05.1.18.0.0	Direktur RSUD Sukowati Tangen	1.354,25	1
2.596	05.1.18.0.1-JF	JF Apoteker Utama	1.256,50	1
2.597	05.1.18.0.2-JF	JF Apoteker Madya	1.256,50	1
2.598	05.1.18.0.3-JF	JF Apoteker Muda	2.513,00	2
2.599	05.1.18.0.4-JF	JF Apoteker Pertama	2.513,00	2
2.600	05.1.18.0.5-JF	JF Asisten Apoteker Penyelia	5.020,00	4
2.601	05.1.18.0.6-JF	JF Asisten Apoteker Pelaksana Lanjutan	5.020,00	4
2.602	05.1.18.0.7-JF	JF Asisten Apoteker Pelaksana	7.530,00	6
2.603	05.1.18.0.8-JF	JF Bidan Ahli Madya	2.514,00	2
2.604	05.1.18.0.9-JF	JF Bidan Ahli Muda	2.514,00	2
2.605	05.1.18.0.10-JF	JF Bidan Ahli Pertama	3.771,00	3
2.606	05.1.18.0.11-JF	JF Bidan Penyelia	7.542,00	6
2.607	05.1.18.0.12-JF	JF Bidan Mahir	12.570,00	10
2.608	05.1.18.0.13-JF	JF Bidan Terampil	22.626,00	18
2.609	05.1.18.0.14-JF	JF Dokter Utama	1.254,00	1
2.610	05.1.18.0.15-JF	JF Dokter Madya	2.508,00	2
2.611	05.1.18.0.16-JF	JF Dokter Muda	12.540,00	10
2.612	05.1.18.0.17-JF	JF Dokter Pertama	17.556,00	14
2.613	05.1.18.0.18-JF	JF Dokter Gigi Utama	1.254,00	1
2.614	05.1.18.0.19-JF	JF Dokter Gigi Madya	1.254,00	1
2.615	05.1.18.0.20-JF	JF Dokter Gigi Muda	1.254,00	1
2.616	05.1.18.0.21-JF	JF Dokter Gigi Pertama	1.254,00	1
2.617	05.1.18.0.22-JF	JF Fisioterapis Madya	1.260,00	1
2.618	05.1.18.0.23-JF	JF Fisioterapis Muda	1.260,00	1
2.619	05.1.18.0.24-JF	JF Fisioterapis Pertama	1.260,00	1
2.620	05.1.18.0.25-JF	JF Fisioterapis Penyelia	1.260,00	1
2.621	05.1.18.0.26-JF	JF Fisioterapis Pelaksana Lanjutan	1.260,00	1
2.622	05.1.18.0.27-JF	JF Fisioterapis Pelaksana	1.260,00	1
2.623	05.1.18.0.28-JF	JF Nutrisionis Madya	1.250,00	1
2.624	05.1.18.0.29-JF	JF Nutrisionis Muda	1.250,00	1
2.625	05.1.18.0.30-JF	JF Nutrisionis Pertama	1.250,00	1
2.626	05.1.18.0.31-JF	JF Nutrisionis Penyelia	1.250,00	1
2.627	05.1.18.0.32-JF	JF Nutrisionis Pelaksana Lanjutan	1.250,00	1
2.628	05.1.18.0.33-JF	JF Nutrisionis Pelaksana	1.250,00	1
2.629	05.1.18.0.34-JF	JF Perawat Ahli Utama	1.250,00	1
2.630	05.1.18.0.35-JF	JF Perawat Ahli Madya	2.500,00	2
2.631	05.1.18.0.36-JF	JF Perawat Ahli Muda	8.750,00	7
2.632	05.1.18.0.37-JF	JF Perawat Ahli Pertama	8.750,00	7
2.633	05.1.18.0.38-JF	JF Perawat Penyelia	12.500,00	10
2.634	05.1.18.0.39-JF	JF Perawat Mahir	25.000,00	20
2.635	05.1.18.0.40-JF	JF Perawat Terampil	53.750,00	43
2.636	05.1.18.0.41-JF	JF Perawat Gigi Ahli Madya	1.251,00	1
2.637	05.1.18.0.42-JF	JF Perawat Gigi Ahli Muda	1.251,00	1
2.638	05.1.18.0.43-JF	JF Perawat Gigi Ahli Pertama	1.251,00	1
2.639	05.1.18.0.44-JF	JF Perawat Gigi Penyelia	1.251,00	1
2.640	05.1.18.0.45-JF	JF Perawat Gigi Mahir	1.251,00	1
2.641	05.1.18.0.46-JF	JF Perawat Gigi Terampil	1.251,00	1
2.642	05.1.18.0.47-JF	JF Perekam Medis Madya	1.253,00	1
2.643	05.1.18.0.48-JF	JF Perekam Medis Muda	1.253,00	1
2.644	05.1.18.0.49-JF	JF Perekam Medis Pertama	1.253,00	1
2.645	05.1.18.0.50-JF	JF Perekam Medis Penyelia	1.253,00	1
2.646	05.1.18.0.51-JF	JF Perekam Medis Pelaksana Lanjutan	3.759,00	3
2.647	05.1.18.0.52-JF	JF Perekam Medis Pelaksana	7.518,00	6
2.648	05.1.18.0.53-JF	JF Pranata Komputer Ahli Muda	1.248,50	1
2.649	05.1.18.0.54-JF	JF Pranata Komputer Ahli Pertama	1.248,50	1
2.650	05.1.18.0.55-JF	JF Pranata Komputer Penyelia	1.248,50	1
2.651	05.1.18.0.56-JF	JF Pranata Komputer Mahir	1.248,50	1
2.652	05.1.18.0.57-JF	JF Pranata Komputer Terampil	3.745,50	3
2.653	05.1.18.0.58-JF	JF Pranata Laboratorium Kesehatan Madya	1.248,50	1
2.654	05.1.18.0.59-JF	JF Pranata Laboratorium Kesehatan Muda	1.248,50	1
2.655	05.1.18.0.60-JF	JF Pranata Laboratorium Kesehatan Pertama	1.248,50	1
2.656	05.1.18.0.61-JF	JF Pranata Laboratorium Kesehatan Penyelia	1.248,50	1

C. PETA JABATAN DINAS KESEHATAN

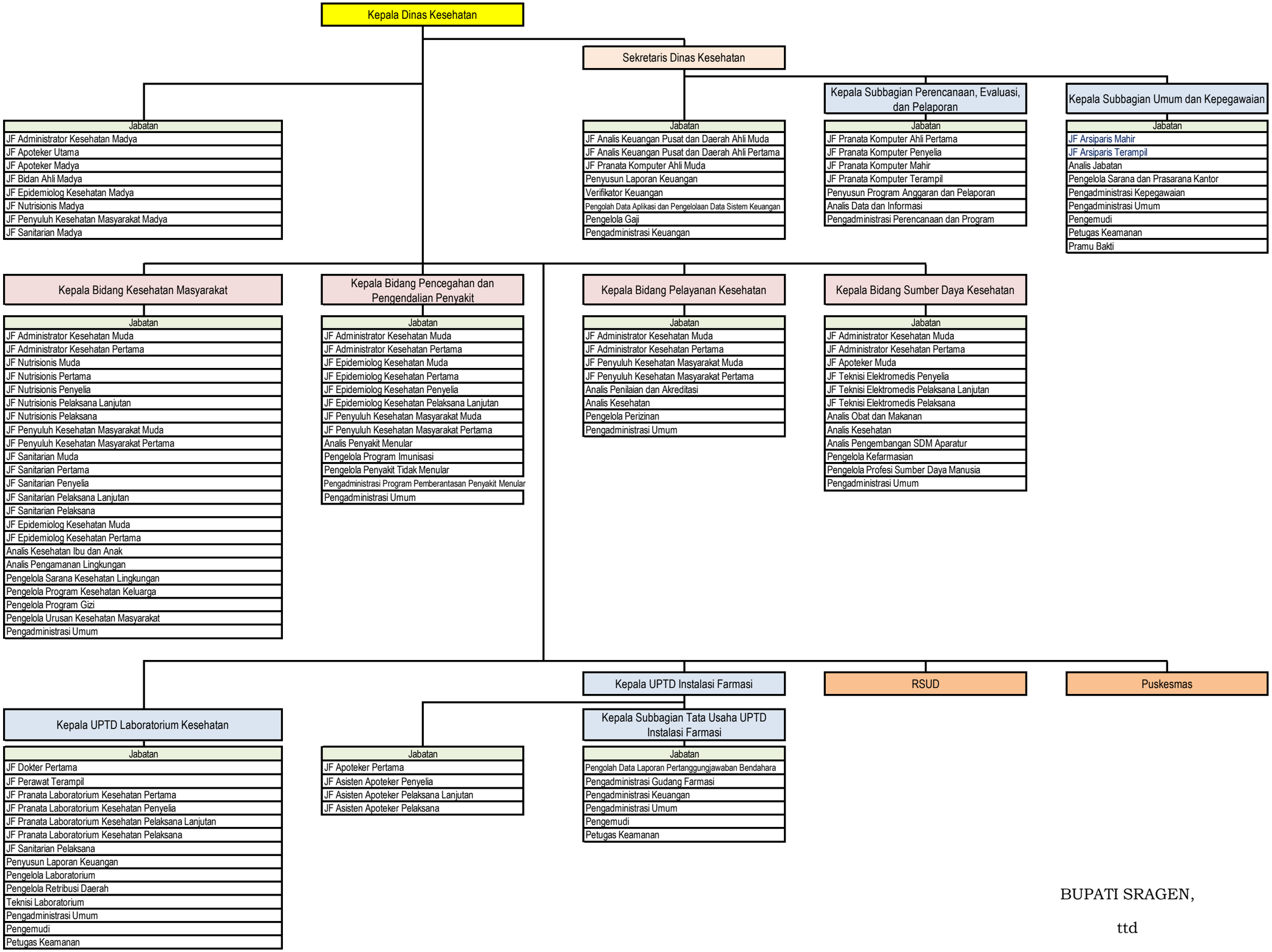

BUPATI SRAGEN,

ttd

KUSDINAR UNTUNG YUNI SUKOWATI

C.1. PETA JABATAN RSUD dr. SOEHADI PRIJONEGORO SRAGEN

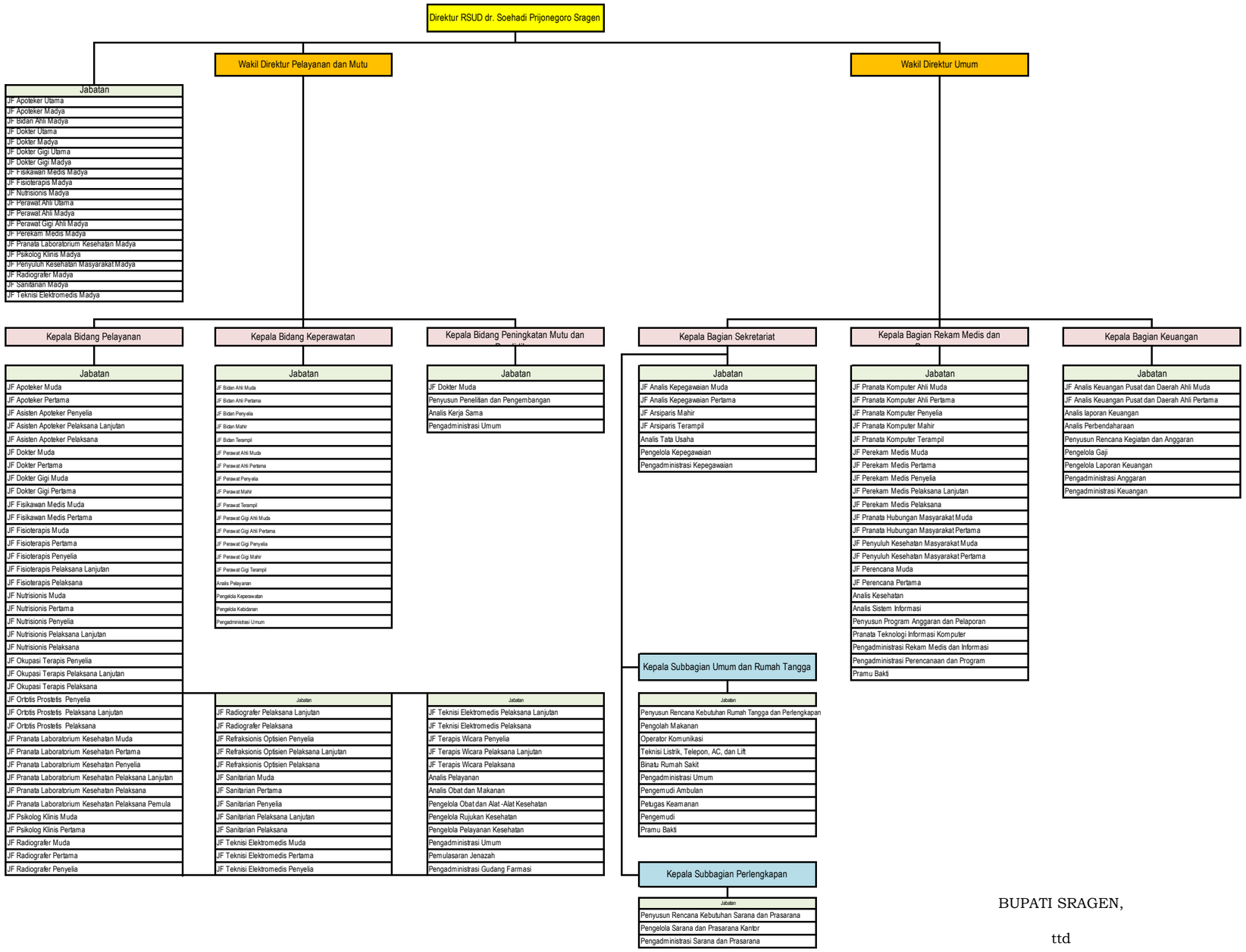

BUPATI SRAGEN,

ttd

KUSDINAR UNTUNG YUNI SUKOWATI

C.2. PETA JABATAN RSUD dr. SOERATNO GEMOLONG

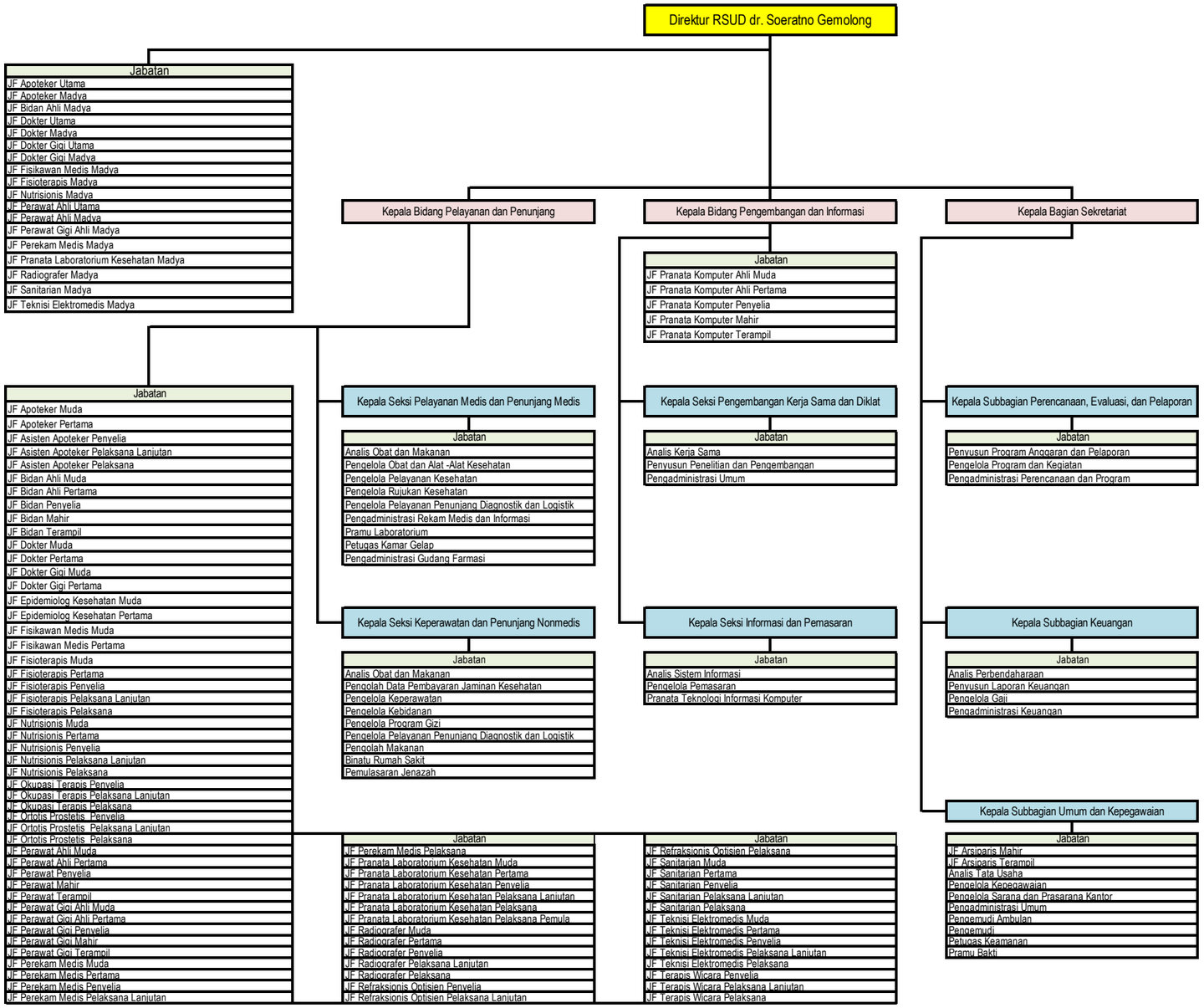

BUPATI SRAGEN,

ttd

KUSDINAR UNTUNG YUNI SUKOWATI

C.3. PETA JABATAN RSUD SUKOWATI TANGEN

Direktur RSUD Sukowati Tangen

Jabatan
JF Apoteker Utama
JF Apoteker Madya
JF Apoteker Muda
JF Apoteker Pertama
JF Asisten Apoteker Penyelia
JF Asisten Apoteker Pelaksana Lanjutan
JF Asisten Apoteker Pelaksana
JF Bidan Ahli Madya
JF Bidan Ahli Muda
JF Bidan Ahli Pertama
JF Bidan Penyelia
JF Bidan Mahir
JF Bidan Terampil
JF Dokter Utama
JF Dokter Madya
JF Dokter Muda
JF Dokter Pertama
JF Dokter Gigi Utama
JF Dokter Gigi Madya
JF Dokter Gigi Muda
JF Dokter Gigi Pertama
JF Fisioterapis Madya
JF Fisioterapis Muda
JF Fisioterapis Pertama
JF Fisioterapis Penyelia
JF Fisioterapis Pelaksana Lanjutan
JF Fisioterapis Pelaksana
JF Nutrisionis Madya
JF Nutrisionis Muda
JF Nutrisionis Pertama
JF Nutrisionis Penyelia
JF Nutrisionis Pelaksana Lanjutan
JF Nutrisionis Pelaksana
JF Perawat Ahli Utama
JF Perawat Ahli Madya
JF Perawat Ahli Muda
JF Perawat Ahli Pertama
JF Perawat Penyelia
JF Perawat Mahir
JF Perawat Terampil
JF Perawat Gigi Ahli Madya
JF Perawat Gigi Ahli Muda
JF Perawat Gigi Ahli Pertama
JF Perawat Gigi Penyelia
JF Perawat Gigi Mahir
JF Perawat Gigi Terampil
JF Perekam Medis Madya
JF Perekam Medis Muda
JF Perekam Medis Pertama
JF Perekam Medis Penyelia

Kepala Seksi Pelayanan

Jabatan
Analis Pelayanan
Pengelola Obat dan Alat -Alat Kesehatan
Pengolah Data Pembayaran Jaminan Kesehatan
Pengelola Pelayanan Kesehatan
Pengelola Rujukan Kesehatan
Pengelola Pelayanan Penunjang Diagnostik dan Logistik
Pengelola Keperawatan
Pengelola Kebidanan
Pengelola Program Gizi
Pengolah Makanan
Pengadministrasi Rekam Medis dan Informasi
Pramu Laboratorium
Pengadministrasi Umum
Petugas Kamar Gelap
Binatu Rumah Sakit
Pemulasaran Jenazah

Jabatan
JF Perekam Medis Pelaksana Lanjutan
JF Perekam Medis Pelaksana
JF Pranata Komputer Ahli Muda
JF Pranata Komputer Ahli Pertama
JF Pranata Komputer Penyelia
JF Pranata Komputer Mahir
JF Pranata Komputer Terampil
JF Pranata Laboratorium Kesehatan Madya
JF Pranata Laboratorium Kesehatan Muda
JF Pranata Laboratorium Kesehatan Pertama
JF Pranata Laboratorium Kesehatan Penyelia
JF Pranata Laboratorium Kesehatan Pelaksana Lanjutan
JF Pranata Laboratorium Kesehatan Pelaksana
JF Radiografer Madya
JF Radiografer Muda
JF Radiografer Pertama
JF Radiografer Penyelia

Kepala Seksi Diklat, Informasi, dan Mutu

Jabatan
Analis Kerja Sama
Penyusun Penelitian dan Pengembangan
Analis Sistem Informasi
Pengelola Pemasaran
Pranata Teknologi Informasi Komputer
Pengadministrasi Umum

Jabatan
JF Radiografer Pelaksana Lanjutan
JF Radiografer Pelaksana
JF Refraksionis Optisien Penyelia
JF Refraksionis Optisien Pelaksana Lanjutan
JF Refraksionis Optisien Pelaksana
JF Sanitarian Madya
JF Sanitarian Muda
JF Sanitarian Pertama
JF Sanitarian Penyelia
JF Sanitarian Pelaksana Lanjutan
JF Sanitarian Pelaksana
JF Teknisi Elektromedis Madya
JF Teknisi Elektromedis Muda
JF Teknisi Elektromedis Pertama
JF Teknisi Elektromedis Penyelia
JF Teknisi Elektromedis Pelaksana Lanjutan
JF Teknisi Elektromedis Pelaksana

Kepala Subbagian Tata Usaha

Jabatan
JF Arsiparis Mahir
JF Arsiparis Terampil
Analis Tata Usaha
Penyusun Program Anggaran dan Pelaporan
Penyusun Laporan Keuangan
Pengelola Kepegawaian
Pengelola Sarana dan Prasarana Kantor
Pengelola Program dan Kegiatan
Pengelola Gaji
Pengadministrasi Keuangan
Pranata Jamuan
Pengadministrasi Umum
Pengemudi Ambulan
Pengemudi
Petugas Keamanan
Pramu Bakti

BUPATI SRAGEN,

ttd

KUSDINAR UNTUNG YUNI SUKOWATI

C4. PETA JABATAN PUSKESMAS

Kepala Puskesmas

Jabatan
JF Administrator Kesehatan Ahli Muda
JF Administrator Kesehatan Ahli Pertama
JF Penyuluh Kesehatan Masyarakat Madya
JF Penyuluh Kesehatan Masyarakat Muda
JF Penyuluh Kesehatan Masyarakat Pertama
JF Penyuluh Kesehatan Masyarakat Penyelia
JF Penyuluh Kesehatan Masyarakat Pelaksana Lanjutan
JF Penyuluh Kesehatan Masyarakat Pelaksana
JF Apoteker Madya
JF Apoteker Muda
JF Apoteker Pertama
JF Asisten Apoteker Penyelia
JF Asisten Apoteker Pelaksana Lanjutan
JF Asisten Apoteker Pelaksana
JF Bidan Ahli Madya
JF Bidan Ahli Muda
JF Bidan Ahli Pertama
JF Bidan Penyelia
JF Bidan Mahir
JF Bidan Terampil
JF Dokter Utama
JF Dokter Madya
JF Dokter Muda
JF Dokter Pertama
JF Dokter Gigi Utama
JF Dokter Gigi Madya
JF Dokter Gigi Muda
JF Dokter Gigi Pertama
JF Entomolog Kesehatan Pelaksana Lanjutan
JF Entomolog Kesehatan Pelaksana
JF Epidemiolog Kesehatan Pelaksana Lanjutan
JF Epidemiolog Kesehatan Pelaksana
JF Fisioterapis Madya
JF Fisioterapis Muda
JF Fisioterapis Pertama
JF Fisioterapis Penyelia
JF Fisioterapis Pelaksana Lanjutan
JF Fisioterapis Pelaksana
JF Nutrisionis Muda

Jabatan
JF Nutrisionis Pertama
JF Nutrisionis Penyelia
JF Nutrisionis Pelaksana Lanjutan
JF Nutrisionis Pelaksana
JF Perawat Ahli Utama
JF Perawat Ahli Madya
JF Perawat Ahli Muda
JF Perawat Ahli Pertama
JF Perawat Penyelia
JF Perawat Mahir
JF Perawat Terampil
JF Perawat Gigi Ahli Madya
JF Perawat Gigi Ahli Muda
JF Perawat Gigi Ahli Pertama
JF Perawat Gigi Penyelia
JF Perawat Gigi Mahir
JF Perawat Gigi Terampil
JF Perekam Medis Madya
JF Perekam Medis Muda
JF Perekam Medis Pertama
JF Perekam Medis Penyelia
JF Perekam Medis Pelaksana Lanjutan
JF Perekam Medis Pelaksana
JF Pranata Laboratorium Kesehatan Muda
JF Pranata Laboratorium Kesehatan Pertama
JF Pranata Laboratorium Kesehatan Penyelia
JF Pranata Laboratorium Kesehatan Pelaksana Lanjutan
JF Pranata Laboratorium Kesehatan Pelaksana
JF Radiografer Pelaksana Lanjutan
JF Radiografer Pelaksana
JF Sanitarian Madya
JF Sanitarian Muda
JF Sanitarian Pertama
JF Sanitarian Penyelia
JF Sanitarian Pelaksana Lanjutan
JF Sanitarian Pelaksana
JF Teknisi Elektromedis Pelaksana Lanjutan
JF Teknisi Elektromedis Pelaksana

Jabatan
Penyusun Laporan Keuangan
Pengelola Data Pelaksanaan Program dan Anggaran
Pengadministrasi Keuangan
Pengadministrasi Umum
Pranata Jamuan
Pengemudi Ambulan
Petugas Keamanan
Pramu Bakti

BUPATI SRAGEN,

ttd

KUSDINAR UNTUNG YUNI SUKOWATI

NO	KODE JABATAN	NOMENKLATUR JABATAN	JUMLAH BEBAN KERJA	JUMLAH KEBUTUHAN PEGAWAI
2.657	05.1.18.0.62-JF	JF Pranata Laboratorium Kesehatan Pelaksana Lanjutan	2.497,00	2
2.658	05.1.18.0.63-JF	JF Pranata Laboratorium Kesehatan Pelaksana	3.745,50	3
2.659	05.1.18.0.64-JF	JF Radiografer Madya	1.254,00	1
2.660	05.1.18.0.65-JF	JF Radiografer Muda	1.254,00	1
2.661	05.1.18.0.66-JF	JF Radiografer Pertama	1.254,00	1
2.662	05.1.18.0.67-JF	JF Radiografer Penyelia	1.254,00	1
2.663	05.1.18.0.68-JF	JF Radiografer Pelaksana Lanjutan	1.254,00	1
2.664	05.1.18.0.69-JF	JF Radiografer Pelaksana	3.762,00	3
2.665	05.1.18.0.70-JF	JF Refraksionis Optisien Penyelia	1.254,00	1
2.666	05.1.18.0.71-JF	JF Refraksionis Optisien Pelaksana Lanjutan	1.254,00	1
2.667	05.1.18.0.72-JF	JF Refraksionis Optisien Pelaksana	1.254,00	1
2.668	05.1.18.0.73-JF	JF Sanitarian Madya	1.248,50	1
2.669	05.1.18.0.74-JF	JF Sanitarian Muda	1.248,50	1
2.670	05.1.18.0.75-JF	JF Sanitarian Pertama	1.248,50	1
2.671	05.1.18.0.76-JF	JF Sanitarian Penyelia	1.248,50	1
2.672	05.1.18.0.77-JF	JF Sanitarian Pelaksana Lanjutan	2.497,00	2
2.673	05.1.18.0.78-JF	JF Sanitarian Pelaksana	2.497,00	2
2.674	05.1.18.0.79-JF	JF Teknisi Elektromedis Madya	1.248,50	1
2.675	05.1.18.0.80-JF	JF Teknisi Elektromedis Muda	1.248,50	1
2.676	05.1.18.0.81-JF	JF Teknisi Elektromedis Pertama	1.248,50	1
2.677	05.1.18.0.82-JF	JF Teknisi Elektromedis Penyelia	1.248,50	1
2.678	05.1.18.0.83-JF	JF Teknisi Elektromedis Pelaksana Lanjutan	1.248,50	1
2.679	05.1.18.0.84-JF	JF Teknisi Elektromedis Pelaksana	1.248,50	1
2.680	05.1.18.40.0	Kepala Seksi Pelayanan	1.350,50	1
2.681	05.1.18.40.1	Analis Pelayanan	1.248,00	1
2.682	05.1.18.40.2	Pengelola Obat dan Alat -Alat Kesehatan	1.248,00	1
2.683	05.1.18.40.3	Pengolah Data Pembayaran Jaminan Kesehatan	1.248,00	1
2.684	05.1.18.40.4	Pengelola Pelayanan Kesehatan	1.248,00	1
2.685	05.1.18.40.5	Pengelola Rujukan Kesehatan	1.248,00	1
2.686	05.1.18.40.6	Pengelola Pelayanan Penunjang Diagnostik dan Logistik	1.248,00	1
2.687	05.1.18.40.7	Pengelola Keperawatan	1.248,00	1
2.688	05.1.18.40.8	Pengelola Kebidanan	1.248,00	1
2.689	05.1.18.40.9	Pengelola Program Gizi	1.248,00	1
2.690	05.1.18.40.10	Pengolah Makanan	7.488,00	6
2.691	05.1.18.40.11	Pengadministrasi Rekam Medis dan Informasi	4.985,00	4
2.692	05.1.18.40.12	Pramu Laboratorium	1.243,50	1
2.693	05.1.18.40.13	Pengadministrasi Umum	2.492,50	2
2.694	05.1.18.40.14	Petugas Kamar Gelap	2.494,00	2
2.695	05.1.18.40.15	Binatu Rumah Sakit	6.219,38	5
2.696	05.1.18.40.16	Pemulasaran Jenazah	4.962,00	4
2.697	05.1.18.41.0	Kepala Seksi Diklat, Informasi, dan Mutu	1.350,50	1
2.698	05.1.18.41.1	Analis Kerja Sama	1.248,00	1
2.699	05.1.18.41.2	Penyusun Penelitian dan Pengembangan	1.248,00	1
2.700	05.1.18.41.3	Analis Sistem Informasi	1.248,00	1
2.701	05.1.18.41.4	Pengelola Pemasaran	1.248,00	1
2.702	05.1.18.41.5	Pranata Teknologi Informasi Komputer	1.236,25	1
2.703	05.1.18.41.6	Pengadministrasi Umum	1.246,25	1
2.704	05.1.18.42.0	Kepala Subbagian Tata Usaha	1.350,50	1
2.705	05.1.18.42.1-JF	JF Arsiparis Mahir	1.250,00	1
2.706	05.1.18.42.2-JF	JF Arsiparis Terampil	1.250,00	1
2.707	05.1.18.42.3	Analis Tata Usaha	1.248,00	1
2.708	05.1.18.42.4	Penyusun Program Anggaran dan Pelaporan	1.248,00	1
2.709	05.1.18.42.5	Penyusun Laporan Keuangan	1.248,00	1
2.710	05.1.18.42.6	Pengelola Kepegawaian	1.248,00	1
2.711	05.1.18.42.7	Pengelola Sarana dan Prasarana Kantor	3.744,00	3
2.712	05.1.18.42.8	Pengelola Program dan Kegiatan	1.248,00	1
2.713	05.1.18.42.9	Pengelola Gaji	1.248,00	1
2.714	05.1.18.42.10	Pengadministrasi Keuangan	4.985,00	4
2.715	05.1.18.42.11	Pranata Jamuan	6.181,25	5
2.716	05.1.18.42.12	Pengadministrasi Umum	1.246,25	1
2.717	05.1.18.42.13	Pengemudi Ambulan	4.987,00	4
2.718	05.1.18.42.14	Pengemudi	3.740,25	3
2.719	05.1.18.42.15	Petugas Keamanan	11.196,00	9
2.720	05.1.18.42.16	Pramu Bakti	34.818,00	28

LAMPIRAN VI
PERATURAN BUPATI SRAGEN
NOMOR 110 TAHUN 2022
TENTANG
PENETAPAN HASIL ANALISIS JABATAN DAN ANALISIS BEBAN KERJA DI LINGKUNGAN PEMERINTAH KABUPATEN SRAGEN

A. NOMENKLATUR JABATAN PIMPINAN TINGGI, ADMINISTRASI, DAN FUNGSIONAL; JUMLAH BEBAN KERJA; DAN KEBUTUHAN PEGAWAI DINAS PEKERJAAN UMUM KABUPATEN SRAGEN

NO	KODE JABATAN	NOMENKLATUR JABATAN	JUMLAH BEBAN KERJA	JUMLAH KEBUTUHAN PEGAWAI
1	2	3	4	5
1	06.1.0.0.0	Kepala Dinas Pekerjaan Umum	1.402,00	1
2	06.1.1.0.0	Sekretaris Dinas Pekerjaan Umum	1.357,00	1
3	06.1.1.0.1-JF	JF Pranata Komputer Ahli Muda	1.248,50	1
4	06.1.1.1.0	Kepala Subbagian Perencanaan, Evaluasi, Pelaporan, dan Keuangan	1.353,50	1
5	06.1.1.1.1-JF	JF Pranata Komputer Ahli Pertama	1.248,50	1
6	06.1.1.1.2-JF	JF Pranata Komputer Penyelia	1.248,50	1
7	06.1.1.1.3-JF	JF Pranata Komputer Mahir	1.248,50	1
8	06.1.1.1.4-JF	JF Pranata Komputer Terampil	1.248,50	1
9	06.1.1.1.5	Penyusun Program Anggaran dan Pelaporan	1.248,00	1
10	06.1.1.1.6	Penyusun Laporan Keuangan	2.496,00	2
11	06.1.1.1.7	Pengolah Data Aplikasi dan Pengelolaan Data Sistem Keuangan	1.248,00	1
12	06.1.1.1.8	Pengelola Gaji	1.248,00	1
13	06.1.1.1.9	Verifikator Keuangan	1.251,25	1
14	06.1.1.1.10	Pengadministrasi Keuangan	1.246,25	1
15	06.1.1.1.11	Pengadministrasi Perencanaan dan Program	1.246,25	1
16	06.1.1.2.0	Kepala Subbagian Umum dan Kepegawaian	1.353,50	1
17	06.1.1.2.1-JF	JF Arsiparis Mahir	1.250,00	1
18	06.1.1.2.2-JF	JF Arsiparis Terampil	1.250,00	1
19	06.1.1.2.3	Analis Jabatan	1.248,00	1
20	06.1.1.2.4	Pengelola Sarana dan Prasarana Kantor	1.248,00	1
21	06.1.1.2.5	Pengadministrasi Kepegawaian	1.246,25	1
22	06.1.1.2.6	Pengadministrasi Umum	1.246,25	1
23	06.1.1.2.7	Pengemudi	1.246,75	1
24	06.1.1.2.8	Petugas Keamanan	3.732,00	3
25	06.1.1.2.9	Pramu Bakti	1.243,50	1
26	06.1.2.0.0	Kepala Bidang Bina Marga	1.357,00	1
27	06.1.2.0.1-JF	JF Teknik Jalan dan Jembatan Muda	6.270,00	5
28	06.1.2.0.2-JF	JF Teknik Jalan dan Jembatan Pertama	6.270,00	5
29	06.1.2.0.3-JF	JF Teknik Jalan dan Jembatan Penyelia	2.508,00	2
30	06.1.2.0.4-JF	JF Teknik Jalan dan Jembatan Pelaksana Lanjutan	5.016,00	4
31	06.1.2.0.5-JF	JF Teknik Jalan dan Jembatan Pelaksana	5.016,00	4
32	06.1.2.0.6	Analis Jalan Jembatan	2.496,00	2
33	06.1.2.0.7	Analis Sistem Jaringan Jalan Jembatan	1.248,00	1
34	06.1.2.0.8	Analis Pengembangan Infrastruktur	1.248,00	1
35	06.1.2.0.9	Pengawas Jalan dan Jembatan	6.250,00	5
36	06.1.2.0.10	Pemelihara Jalan	36.250,00	29
37	06.1.2.0.11	Pengadministrasi Umum	8.723,75	7
38	06.1.3.0.0	Kepala Bidang Cipta Karya	1.357,00	1
39	06.1.3.0.1-JF	JF Pembina Jasa Konstruksi Muda	2.508,00	2
40	06.1.3.0.2-JF	JF Pembina Jasa Konstruksi Pertama	2.508,00	2
41	06.1.3.0.3-JF	JF Pengendali Dampak Lingkungan Muda	2.508,00	2
42	06.1.3.0.4-JF	JF Pengendali Dampak Lingkungan Pertama	2.508,00	2
43	06.1.3.0.5-JF	JF Pengendali Dampak Lingkungan Penyelia	1.254,00	1
44	06.1.3.0.6-JF	JF Pengendali Dampak Lingkungan Pelaksana Lanjutan	1.254,00	1
45	06.1.3.0.7-JF	JF Pengendali Dampak Lingkungan Pelaksana	1.254,00	1
46	06.1.3.0.8-JF	JF Teknik Tata Bangunan dan Perumahan Muda	2.508,00	2
47	06.1.3.0.9-JF	JF Teknik Tata Bangunan dan Perumahan Pertama	2.508,00	2
48	06.1.3.0.10-JF	JF Teknik Tata Bangunan dan Perumahan Penyelia	1.254,00	1
49	06.1.3.0.11-JF	JF Teknik Tata Bangunan dan Perumahan Pelaksana Lanjutan	1.254,00	1
50	06.1.3.0.12-JF	JF Teknik Tata Bangunan dan Perumahan Pelaksana	1.254,00	1
51	06.1.3.0.13-JF	JF Perencana Ahli Muda	1.254,00	1
52	06.1.3.0.14-JF	JF Perencana Ahli Pertama	1.254,00	1
53	06.1.3.0.15-JF	JF Perekayasa Muda	2.508,00	2
54	06.1.3.0.16-JF	JF Perekayasa Pertama	2.508,00	2
55	06.1.3.0.17-JF	JF Teknik Penyehatan Lingkungan Muda	1.254,00	1
56	06.1.3.0.18-JF	JF Teknik Penyehatan Lingkungan Pertama	1.254,00	1
57	06.1.3.0.19	Analis Bangunan dan Perumahan	2.496,00	2
58	06.1.3.0.20	Penata Penyehatan Lingkungan Permukiman	2.496,00	2
59	06.1.3.0.21	Pengelola Perumahan dan Permukiman	1.248,00	1
60	06.1.3.0.22	Pengelola Bangunan Gedung	2.496,00	2
61	06.1.3.0.23	Pengelola Penyehatan Lingkungan	2.496,00	2
62	06.1.3.0.24	Pengadministrasi IMB Gedung atau Bangunan	2.492,50	2

1	2	3	4	5
63	06.1.3.0.25	Pengadministrasi Umum	3.738,75	3
64	06.1.4.0.0	Kepala Bidang Sumber Daya Air	1.357,00	1
65	06.1.4.0.1-JF	JF Teknik Pengairan Muda	5.016,00	4
66	06.1.4.0.2-JF	JF Teknik Pengairan Pertama	5.016,00	4
67	06.1.4.0.3-JF	JF Teknik Pengairan Penyelia	2.508,00	2
68	06.1.4.0.4-JF	JF Teknik Pengairan Pelaksana Lanjutan	5.016,00	4
69	06.1.4.0.5-JF	JF Teknik Pengairan Pelaksana	5.016,00	4
70	06.1.4.0.6-JF	JF Perencana Ahli Muda	1.254,00	1
71	06.1.4.0.7-JF	JF Perencana Ahli Pertama	1.254,00	1
72	06.1.4.0.8	Analis Sumber Daya Air	3.744,00	3
73	06.1.4.0.9	Analis Pengelolaan Sumber Daya Air	1.248,00	1
74	06.1.4.0.10	Pemeriksa Sektor Sumber Daya Air	2.484,00	2
75	06.1.4.0.11	Petugas Operasi Dan Pemeliharaan Sumber Daya Air	92.167,00	74
76	06.1.4.0.12	Pengadministrasi Umum	3.738,75	3
77	06.1.0.3.0	Kepala UPTD Peralatan, Perbengkelan, dan Laboratorium	1.351,50	1
78	06.1.0.3.1	Pengawas Pengoperasian Alat Berat	1.250,00	1
79	06.1.0.3.2	Penguji Laboratorium Tanah, Aspal, dan Beton	2.492,00	2
80	06.1.0.3.3	Pengadministrasi Keuangan	1.246,25	1
81	06.1.0.3.4	Pengadministrasi Umum	1.246,25	1
82	06.1.0.3.5	Operator Alat Berat	9.960,00	8
83	06.1.0.3.6	Teknisi Laboratorium	4.988,00	4
84	06.1.0.3.7	Petugas Keamanan	3.732,00	3
85	06.1.0.3.8	Juru Mesin	2.494,00	2
86	06.1.0.4.0	Kepala UPTD Pengelolaan Air Limbah Domestik	1.351,50	1
87	06.1.0.4.1	Penata Penyehatan Lingkungan Permukiman	1.248,00	1
88	06.1.0.4.2	Pengelola Limbah	2.496,00	2
89	06.1.0.4.3	Pengelola Penyehatan Lingkungan	1.248,00	1
90	06.1.0.4.4	Pengelola Retribusi Daerah	1.248,00	1
91	06.1.0.4.5	Pengadministrasi Keuangan	1.246,25	1
92	06.1.0.4.6	Pengadministrasi Umum	1.246,25	1
93	06.1.0.4.7	Petugas Keamanan	3.732,00	3
94	06.1.0.4.8	Pengemudi	4.987,00	4
95	06.1.0.4.9	Pramu Bakti	1.243,50	1
96	06.1.0.4.10	Pramu Kebersihan	9.948,00	8

C. PETA JABATAN DINAS PEKERJAAN UMUM

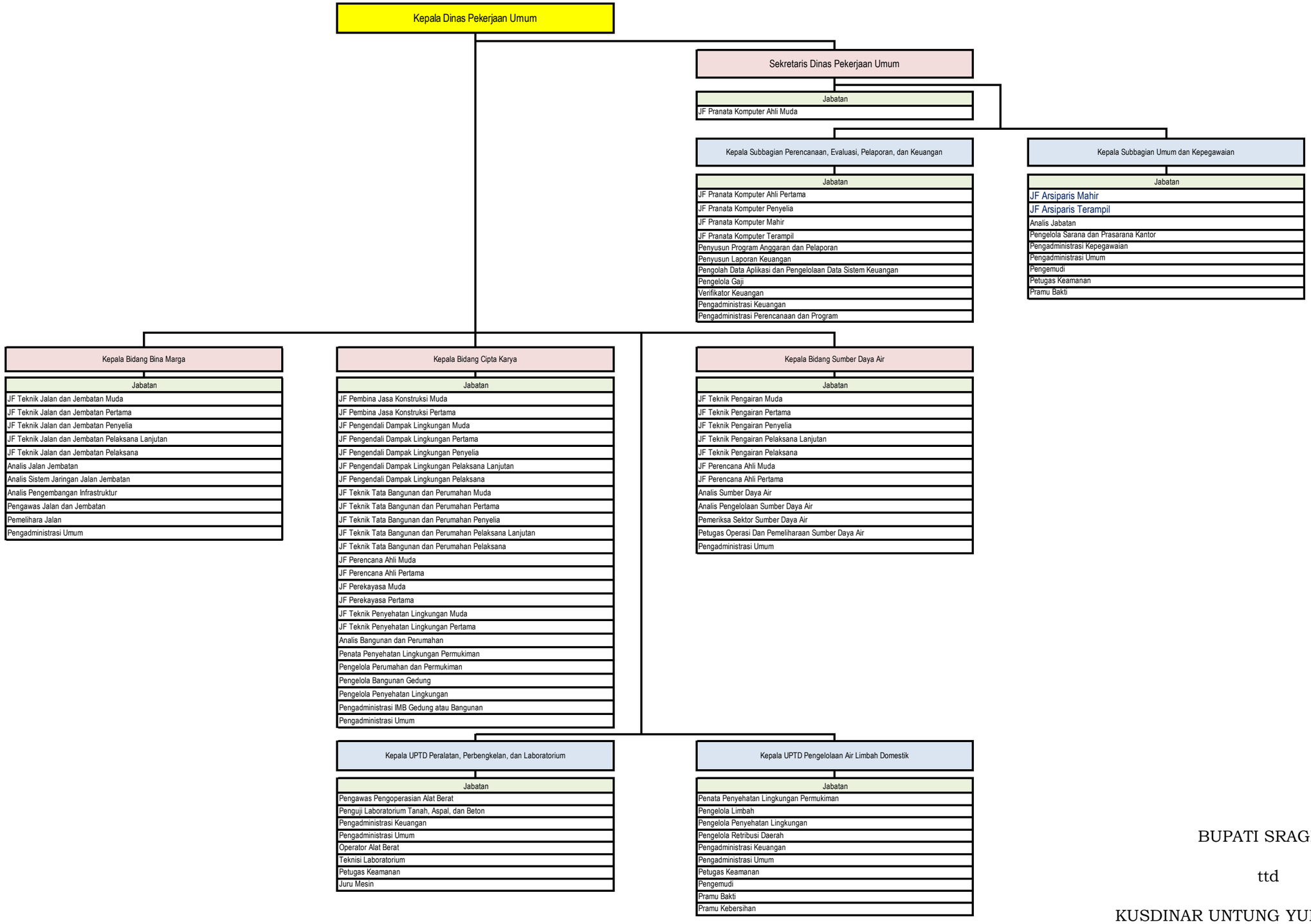

BUPATI SRAGEN,

ttd

KUSDINAR UNTUNG YUNI SUKOWATI

LAMPIRAN VII
PERATURAN BUPATI SRAGEN
NOMOR 110 TAHUN 2022
TENTANG
PENETAPAN HASIL ANALISIS JABATAN DAN ANALISIS BEBAN KERJA DI LINGKUNGAN PEMERINTAH KABUPATEN SRAGEN

A. NOMENKLATUR JABATAN PIMPINAN TINGGI, ADMINISTRASI, DAN FUNGSIONAL; JUMLAH BEBAN KERJA; DAN KEBUTUHAN PEGAWAI DINAS PERUMAHAN RAKYAT, KAWASAN PERMUKIMAN, PERTANAHAN, DAN TATA RUANG KABUPATEN SRAGEN

NO	KODE JABATAN	NOMENKLATUR JABATAN	JUMLAH BEBAN KERJA	JUMLAH KEBUTUHAN PEGAWAI
1	2	3	4	5
1	07.1.0.0.0	Kepala Dinas Perumahan Rakyat, Kawasan Permukiman, Pertanahan, dan Tata Ruan	1.402,00	1
2	07.1.1.0.0	Sekretaris Dinas Perumahan Rakyat, Kawasan Permukiman, Pertanahan, dan Tata Ru	1.357,00	1
3	07.1.1.0.1-JF	JF Pranata Komputer Ahli Muda	1.248,50	1
4	07.1.1.1.0	Kepala Subbagian Perencanaan, Evaluasi, Pelaporan, dan Keuangan	1.353,50	1
5	07.1.1.1.1-JF	JF Pranata Komputer Ahli Pertama	1.248,50	1
6	07.1.1.1.2-JF	JF Pranata Komputer Penyelia	1.248,50	1
7	07.1.1.1.3-JF	JF Pranata Komputer Mahir	1.248,50	1
8	07.1.1.1.4-JF	JF Pranata Komputer Terampil	1.248,50	1
9	07.1.1.1.5	Penyusun Program Anggaran dan Pelaporan	1.248,00	1
10	07.1.1.1.6	Penyusun Laporan Keuangan	2.496,00	2
11	07.1.1.1.7	Pengolah Data Aplikasi dan Pengelolaan Data Sistem Keuangan	1.248,00	1
12	07.1.1.1.8	Pengelola Gaji	1.248,00	1
13	07.1.1.1.9	Pengadministrasi Perencanaan dan Program	1.246,25	1
14	07.1.1.1.10	Pengadministrasi Keuangan	2.492,50	2
15	07.1.1.2.0	Kepala Subbagian Umum dan Kepegawaian	1.353,50	1
16	07.1.1.2.1-JF	JF Arsiparis Mahir	1.250,00	1
17	07.1.1.2.2-JF	JF Arsiparis Terampil	1.250,00	1
18	07.1.1.2.3	Analis Jabatan	1.248,00	1
19	07.1.1.2.4	Pengelola Sarana dan Prasarana Kantor	1.248,00	1
20	07.1.1.2.5	Pengadministrasi Kepegawaian	1.246,25	1
21	07.1.1.2.6	Pengadministrasi Umum	1.246,25	1
22	07.1.1.2.7	Pengemudi	1.246,75	1
23	07.1.1.2.8	Petugas Keamanan	37.320,00	*30*
24	07.1.1.2.9	Pramu Kebersihan	36.061,50	*29*
25	07.1.2.0.0	Kepala Bidang Perumahan	1.357,00	1
26	07.1.2.0.1-JF	JF Teknik Tata Bangunan dan Perumahan Muda	3.762,00	3
27	07.1.2.0.2-JF	JF Teknik Tata Bangunan dan Perumahan Pertama	3.762,00	3
28	07.1.2.0.3-JF	JF Perencana Ahli Muda	1.254,00	1
29	07.1.2.0.4-JF	JF Perencana Ahli Pertama	1.254,00	1
30	07.1.2.0.5	Analis Perumahan	2.496,00	2
31	07.1.2.0.6	Analis Pengembangan Sarana dan Prasarana	1.248,00	1
32	07.1.2.0.7	Pengawas Tata Bangunan dan Perumahan	1.250,00	1
33	07.1.2.0.8	Pengelola Perumahan dan Permukiman	2.496,00	2
34	07.1.2.0.9	Pengadministrasi Umum	3.738,75	3
35	07.1.3.0.0	Kepala Bidang Kawasan Permukiman	1.357,00	1
36	07.1.3.0.1-JF	JF Teknik Tata Bangunan dan Perumahan Muda	2.508,00	2
37	07.1.3.0.2-JF	JF Teknik Tata Bangunan dan Perumahan Pertama	2.508,00	2
38	07.1.3.0.3-JF	JF Teknik Penyehatan Lingkungan Muda	2.508,00	2
39	07.1.3.0.4-JF	JF Teknik Penyehatan Lingkungan Pertama	2.508,00	2
40	07.1.3.0.5	Analis Infrastruktur	2.496,00	2
41	07.1.3.0.6	Analis Penataan Kawasan	1.248,00	1
42	07.1.3.0.7	Pengawas Lapangan Petugas Pertamanan	2.500,00	2
43	07.1.3.0.8	Pengelola Penataan Sarana dan Prasarana	2.496,00	2
44	07.1.3.0.9	Pengelola Retribusi Daerah	1.248,00	1
45	07.1.3.0.10	Pengadministrasi Umum	3.738,75	3
46	07.1.3.0.11	Pramu Taman	62.175,00	*50*
47	07.1.3.0.12	Pramu Pemakaman	3.730,50	3
48	07.1.4.0.0	Kepala Bidang Pertanahan dan Tata Ruang	1.357,00	1
49	07.1.4.0.1-JF	JF Penata Ruang Muda	5.016,00	4
50	07.1.4.0.2-JF	JF Penata Ruang Pertama	5.016,00	4
51	07.1.4.0.3	Analis Tata Ruang	2.496,00	2
52	07.1.4.0.4	Analis Pemanfaatan Ruang	2.496,00	2
53	07.1.4.0.5	Pengawas Tata Ruang	2.500,00	2
54	07.1.4.0.6	Pengelola Pengendalian Pemanfaatan Ruang	1.248,00	1
55	07.1.4.0.7	Pengadministrasi Umum	4.987,00	4
56	07.1.4.3.0	Kepala Seksi Pertanahan	1.353,50	1
57	07.1.4.3.1	Analis Pertanahan	1.248,00	1
58	07.1.4.3.2	Pengelola Informasi Pertanahan	2.496,00	2
59	07.1.4.3.3	Pengadministrasi Umum	1.246,25	1

C. PETA JABATAN DINAS PERUMAHAN RAKYAT, KAWASAN PERMUKIMAN, PERTANAHAN, DAN TATA RUANG

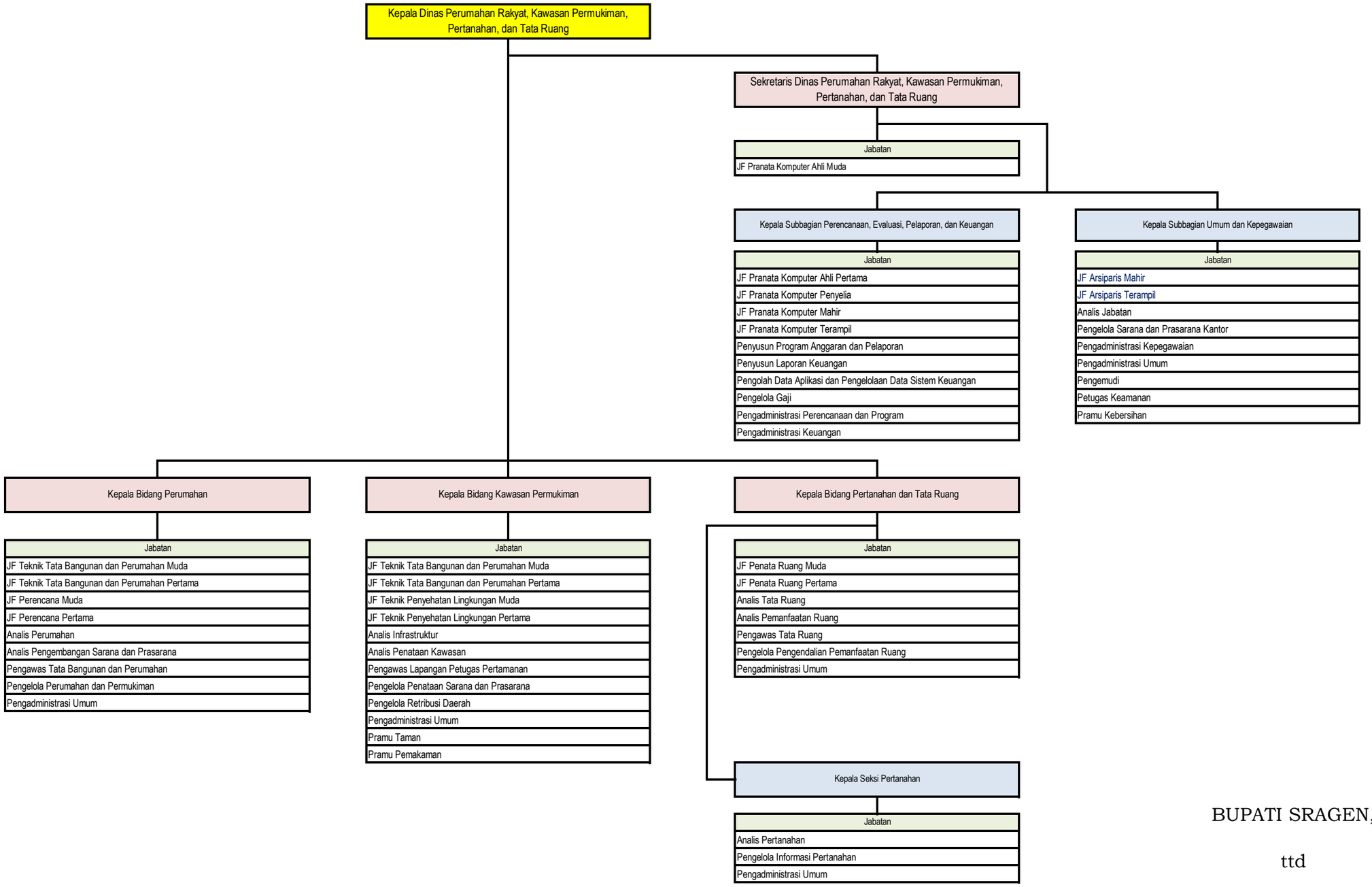

BUPATI SRAGEN,

ttd

KUSDINAR UNTUNG YUNI SUKOWATI

LAMPIRAN VIII
PERATURAN BUPATI SRAGEN
NOMOR 110 TAHUN 2022
TENTANG
PENETAPAN HASIL ANALISIS JABATAN DAN ANALISIS BEBAN KERJA DI LINGKUNGAN PEMERINTAH KABUPATEN SRAGEN

A. NOMENKLATUR JABATAN PIMPINAN TINGGI, ADMINISTRASI, DAN FUNGSIONAL; JUMLAH BEBAN KERJA; DAN KEBUTUHAN PEGAWAI DINAS KOPERASI, USAHA KECIL DAN MENENGAH, PERINDUSTRIAN, DAN PERDAGANGAN KABUPATEN SRAGEN

NO	KODE JABATAN	NOMENKLATUR JABATAN	JUMLAH BEBAN KERJA	JUMLAH KEBUTUHAN PEGAWAI
1	2	3	4	5
1	08.1.0.0.0	Kepala Dinas Koperasi, Usaha Kecil dan Menengah, Perindustrian, dan Perdagangan	1.402,00	1
2	08.1.1.0.0	Sekretaris Dinas Koperasi, Usaha Kecil dan Menengah, Perindustrian, dan Perdagangan	1.357,00	1
3	08.1.1.0.1-JF	JF Analis Keuangan Pusat dan Daerah Ahli Muda	1.248,50	1
4	08.1.1.0.2-JF	JF Analis Keuangan Pusat dan Daerah Ahli Pertama	1.248,50	1
5	08.1.1.0.3-JF	JF Pranata Komputer Ahli Muda	1.248,50	1
6	08.1.1.0.4	Penyusun Laporan Keuangan	2.496,00	2
7	08.1.1.0.5	Pengolah Data Aplikasi dan Pengelolaan Data Sistem Keuangan	1.248,00	1
8	08.1.1.0.6	Pengelola Gaji	1.248,00	1
9	08.1.1.0.7	Pengadministrasi Keuangan	2.492,50	2
10	08.1.1.1.0	Kepala Subbagian Perencanaan, Evaluasi, dan Pelaporan	1.353,50	1
11	08.1.1.1.1-JF	JF Pranata Komputer Ahli Pertama	1.248,50	1
12	08.1.1.1.2-JF	JF Pranata Komputer Penyelia	1.248,50	1
13	08.1.1.1.3-JF	JF Pranata Komputer Mahir	1.248,50	1
14	08.1.1.1.4-JF	JF Pranata Komputer Terampil	1.248,50	1
15	08.1.1.1.5	Penyusun Program Anggaran dan Pelaporan	1.248,00	1
16	08.1.1.1.6	Pengadministrasi Perencanaan dan Program	1.246,25	1
17	08.1.1.2.0	Kepala Subbagian Umum dan Kepegawaian	1.353,50	1
18	08.1.1.2.1-JF	JF Arsiparis Mahir	1.250,00	1
19	08.1.1.2.2-JF	JF Arsiparis Terampil	1.250,00	1
20	08.1.1.2.3	Analis Jabatan	1.248,00	1
21	08.1.1.2.4	Pengelola Sarana dan Prasarana Kantor	1.248,00	1
22	08.1.1.2.5	Pengadministrasi Kepegawaian	1.246,25	1
23	08.1.1.2.6	Pengadministrasi Umum	1.246,25	1
24	08.1.1.2.7	Pengemudi	1.246,75	1
25	08.1.1.2.8	Petugas Keamanan	3.732,00	3
26	08.1.1.2.9	Pramu Bakti	1.243,50	1
27	08.1.2.0.0	Kepala Bidang Koperasi	1.357,00	1
28	08.1.2.0.1-JF	JF Pengawas Koperasi Ahli Muda	3.762,00	3
29	08.1.2.0.2-JF	JF Pengawas Koperasi Ahli Pertama	3.762,00	3
30	08.1.2.0.3	Analis Koperasi	2.496,00	2
31	08.1.2.0.4	Analis Bimbingan Usaha	1.248,00	1
32	08.1.2.0.5	Penyuluh Koperasi	2.492,00	2
33	08.1.2.0.6	Penyusun Rencana Sarana Pengembangan Usaha	1.248,00	1
34	08.1.2.0.7	Pengadministrasi Izin Usaha	1.246,25	1
35	08.1.2.0.8	Pengadministrasi Umum	6.231,25	5
36	08.1.3.0.0	Kepala Bidang Perindustrian dan Usaha Mikro	1.357,00	1
37	08.1.3.0.1-JF	JF Penyuluh Perindustrian dan Perdagangan Muda	3.762,00	3
38	08.1.3.0.2-JF	JF Penyuluh Perindustrian dan Perdagangan Pertama	3.762,00	3
39	08.1.3.0.3-JF	JF Penyuluh Perindustrian dan Perdagangan Penyelia	1.254,00	1
40	08.1.3.0.4-JF	JF Penyuluh Perindustrian dan Perdagangan Pelaksana Lanjutan	1.254,00	1
41	08.1.3.0.5-JF	JF Penyuluh Perindustrian dan Perdagangan Pelaksana	1.254,00	1
42	08.1.3.0.6	Analis Pengembangan Usaha Agroindustri	1.248,00	1
43	08.1.3.0.7	Analis Industri	1.248,00	1
44	08.1.3.0.8	Penyusun Rencana Pelayanan Usaha Mikro, Kecil, dan Menengah	1.248,00	1
45	08.1.3.0.9	Penyusun Rencana Pengembangan Produk Skala Mikro, Kecil, dan Menengah	1.248,00	1
46	08.1.3.0.10	Fasilitator Kewirausahaan	1.248,00	1
47	08.1.3.0.11	Pengadministrasi Sarana Pengembangan Usaha	1.246,25	1
48	08.1.3.0.12	Pengadministrasi Umum	4.985,00	4
49	08.1.4.0.0	Kepala Bidang Pembinaan dan Pengembangan Perdagangan	1.357,00	1
50	08.1.4.0.1-JF	JF Penyuluh Perindustrian dan Perdagangan Muda	2.508,00	2
51	08.1.4.0.2-JF	JF Penyuluh Perindustrian dan Perdagangan Pertama	2.508,00	2
52	08.1.4.0.3-JF	JF Pengawas Perdagangan Ahli Muda	1.254,00	1
53	08.1.4.0.4-JF	JF Pengawas Perdagangan Ahli Pertama	1.254,00	1
54	08.1.4.0.5-JF	JF Penguji Mutu Barang Ahli Muda	1.254,00	1
55	08.1.4.0.6-JF	JF Penguji Mutu Barang Ahli Pertama	1.254,00	1
56	08.1.4.0.7-JF	JF Penguji Mutu Barang Penyelia	1.254,00	1
57	08.1.4.0.8-JF	JF Penguji Mutu Barang Mahir	1.254,00	1
58	08.1.4.0.9-JF	JF Penguji Mutu Barang Terampil	1.254,00	1
59	08.1.4.0.10-JF	JF Penera Ahli Muda	2.508,00	2
60	08.1.4.0.11	Analis Perdagangan	2.496,00	2

NO	KODE JABATAN	NOMENKLATUR JABATAN	JUMLAH BEBAN KERJA	JUMLAH KEBUTUHAN PEGAWAI
61	08.1.4.0.12	Penyusun Rencana Jaringan Distribusi	1.248,00	1
62	08.1.4.0.13	Pengadministrasi Umum	3.738,75	3
63	08.1.5.0.0	Kepala Bidang Sarana Distribusi Perdagangan	1.357,00	1
64	08.1.5.0.1-JF	JF Pengawas Perdagangan Ahli Muda	3.762,00	3
65	08.1.5.0.2-JF	JF Pengawas Perdagangan Ahli Pertama	3.762,00	3
66	08.1.5.0.3	Analis Perdagangan	1.248,00	1
67	08.1.5.0.4	Analis Dokumen Perizinan	1.248,00	1
68	08.1.5.0.5	Analis Pajak dan Retribusi Daerah	1.248,00	1
69	08.1.5.0.6	Penyusun Bahan Materi Penyuluhan	2.496,00	2
70	08.1.5.0.7	Pengawas Lapangan Petugas Kebersihan Jalan, Saluran dan Selokan	6.250,00	5
71	08.1.5.0.8	Pengolah Data	4.992,00	4
72	08.1.5.0.9	Pengadministrasi Umum	48.603,75	39
73	08.1.0.0.10	Juru Pungut Retribusi	74.820,00	60
74	08.1.0.3.0	Kepala UPTD Unit Metrologi Legal	1.351,50	1
75	08.1.0.3.1-JF	JF Penera Ahli Pertama	2.508,00	2
76	08.1.0.3.2-JF	JF Penera Penyelia	2.508,00	2
77	08.1.0.3.3-JF	JF Penera Mahir	2.508,00	2
78	08.1.0.3.4-JF	JF Penera Terampil	2.508,00	2
79	08.1.0.4.0	Kepala Subbagian Tata Usaha UPTD Unit Metrologi Legal	1.352,50	1
80	08.1.0.4.1	Penyusun Laporan Keuangan	1.248,00	1
81	08.1.0.4.2	Pengelola Metrologi dan Perlindungan Konsumen	1.248,00	1
82	08.1.0.4.3	Pengelola Retribusi Daerah	1.248,00	1
83	08.1.0.4.4	Pengadministrasi Kepegawaian	1.246,25	1
84	08.1.0.4.5	Pengadministrasi Umum	1.246,25	1
85	08.1.0.4.6	Pengemudi	1.246,75	1
86	08.1.0.4.7	Petugas Keamanan	3.732,00	3
87	08.1.0.4.8	Pramu Bakti	1.243,50	1
88	08.1.0.5.0	Kepala UPTD Sentra Mebel	1.351,50	1
89	08.1.0.5.1-JF	JF Penyuluh Perindustrian dan Perdagangan Pelaksana Lanjutan	1.254,00	1
90	08.1.0.5.2-JF	JF Penyuluh Perindustrian dan Perdagangan Pelaksana	1.254,00	1
91	08.1.0.5.3	Pengelola Retribusi Daerah	1.248,00	1
92	08.1.0.5.4	Operator Mesin	18.693,75	15
93	08.1.0.5.5	Teknisi Peralatan dan Mesin	2.492,50	2
94	08.1.0.5.6	Pengadministrasi Kepegawaian	1.246,25	1
95	08.1.0.5.7	Pengadministrasi Umum	1.246,25	1
96	08.1.0.5.8	Pengemudi	1.246,75	1
97	08.1.0.5.9	Petugas Keamanan	3.732,00	3
98	08.1.0.5.10	Pramu Bakti	1.243,50	1

C. PETA JABATAN DINAS KOPERASI, USAHA KECIL DAN MENENGAH, PERINDUSTRIAN, DAN PERDAGANGAN

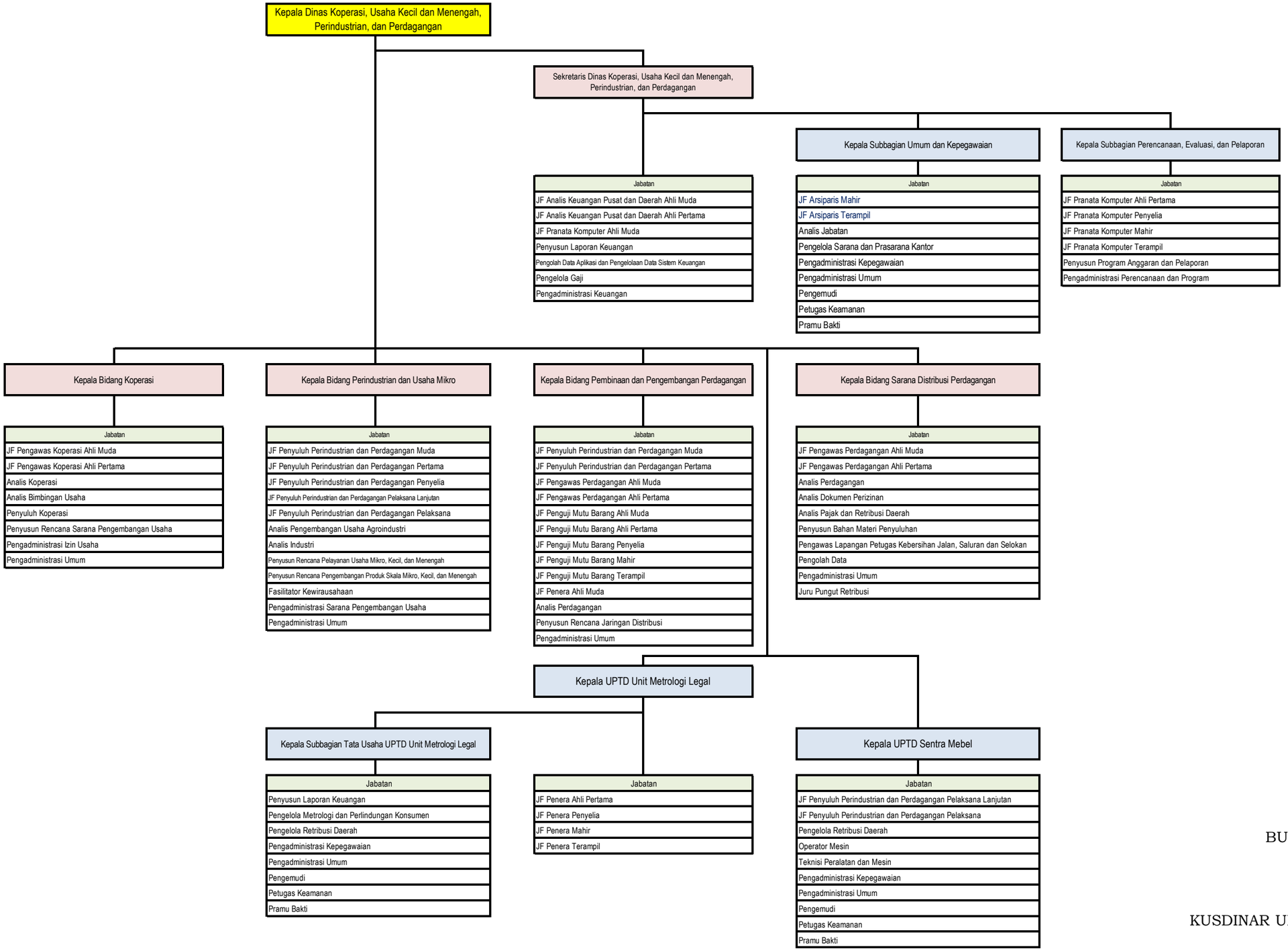

BUPATI SRAGEN,

ttd

KUSDINAR UNTUNG YUNI SUKOWATI

LAMPIRAN IX
PERATURAN BUPATI SRAGEN
NOMOR 110 TAHUN 2022
TENTANG
PENETAPAN HASIL ANALISIS JABATAN DAN ANALISIS BEBAN KERJA DI LINGKUNGAN PEMERINTAH KABUPATEN SRAGEN

A. NOMENKLATUR JABATAN PIMPINAN TINGGI, ADMINISTRASI, DAN FUNGSIONAL; JUMLAH BEBAN KERJA; DAN KEBUTUHAN PEGAWAI DINAS SOSIAL KABUPATEN SRAGEN

NO	KODE JABATAN	NOMENKLATUR JABATAN	JUMLAH BEBAN KERJA	JUMLAH KEBUTUHAN PEGAWAI
1	2	3	4	5
1	09.1.0.0.0	Kepala Dinas Sosial	1.402,00	1
2	09.1.1.0.0	Sekretaris Dinas Sosial	1.357,00	1
3	09.1.1.0.1-JF	JF Perencana Ahli Muda	1.254,00	1
4	09.1.1.0.2-JF	JF Perencana Ahli Pertama	1.254,00	1
5	09.1.1.0.3-JF	JF Analis Keuangan Pusat dan Daerah Ahli Muda	1.248,50	1
6	09.1.1.0.4-JF	JF Analis Keuangan Pusat dan Daerah Ahli Pertama	1.248,50	1
7	09.1.1.0.5-JF	JF Pranata Komputer Ahli Muda	1.248,50	1
8	09.1.1.0.6-JF	JF Pranata Komputer Ahli Pertama	3.745,50	3
9	09.1.1.0.7-JF	JF Pranata Komputer Penyelia	1.248,50	1
10	09.1.1.0.8-JF	JF Pranata Komputer Mahir	1.248,50	1
11	09.1.1.0.9-JF	JF Pranata Komputer Terampil	2.497,00	2
12	09.1.1.0.10	Penyusun Program Anggaran dan Pelaporan	1.248,00	1
13	09.1.1.0.11	Penyusun Laporan Keuangan	1.248,00	1
14	09.1.1.0.12	Pengolah Data Aplikasi dan Pengelolaan Data Sistem Keuangan	1.248,00	1
15	09.1.1.0.13	Pengelola Gaji	1.248,00	1
16	09.1.1.0.14	Pengadministrasi Perencanaan dan Program	1.246,25	1
17	09.1.1.0.15	Pengadministrasi Keuangan	1.246,25	1
18	09.1.1.1.0	Kepala Subbagian Umum dan Kepegawaian	1.353,50	1
19	09.1.1.1.1-JF	JF Arsiparis Mahir	1.250,00	1
20	09.1.1.1.2-JF	JF Arsiparis Terampil	1.250,00	1
21	09.1.1.1.3	Analis Jabatan	1.248,00	1
22	09.1.1.1.4	Pengelola Sarana dan Prasarana Kantor	1.248,00	1
23	09.1.1.1.5	Pengadministrasi Kepegawaian	1.246,25	1
24	09.1.1.1.6	Pengadministrasi Umum	1.246,25	1
25	09.1.1.1.7	Pengemudi	1.246,75	1
26	09.1.1.1.8	Petugas Keamanan	3.732,00	3
27	09.1.1.1.9	Pramu Bakti	9.948,00	8
28	09.1.2.0.0	Kepala Bidang Perlindungan dan Jaminan Sosial	1.357,00	1
29	09.1.2.0.1-JF	JF Pekerja Sosial Muda	2.508,00	2
30	09.1.2.0.2-JF	JF Pekerja Sosial Pertama	2.508,00	2
31	09.1.2.0.3	Analis Masalah Sosial	1.248,00	1
32	09.1.2.0.4	Analis Pelayanan Sosial	1.248,00	1
33	09.1.2.0.5	Pengelola Kesejahteraan Sosial	2.496,00	2
34	09.1.2.0.6	Pengadministrasi Umum	2.492,50	2
35	09.1.3.0.0	Kepala Bidang Rehabilitasi Sosial	1.357,00	1
36	09.1.3.0.1-JF	JF Pekerja Sosial Muda	3.762,00	3
37	09.1.3.0.2-JF	JF Pekerja Sosial Pertama	3.762,00	3
38	09.1.3.0.3-JF	JF Pekerja Sosial Penyelia	3.762,00	3
39	09.1.3.0.4-JF	JF Pekerja Sosial Pelaksana Lanjutan	3.762,00	3
40	09.1.3.0.5-JF	JF Pekerja Sosial Pelaksana	3.762,00	3
41	09.1.3.0.6	Analis Rehabilitasi Masalah Sosial	3.744,00	3
42	09.1.3.0.7	Pengelola Pelayanan Rehabilitasi Sosial dan Lansia	2.496,00	2
43	09.1.3.0.8	Pengadministrasi Rehabilitasi Sosial Penyandang Cacat	1.246,25	1
44	09.1.3.0.9	Pengadministrasi Rehabilitasi Masalah Sosial	2.492,50	2
45	09.1.4.0.0	Kepala Bidang Pemberdayaan Sosial	1.357,00	1
46	09.1.4.0.1-JF	JF Penyuluh Sosial Muda	5.016,00	4
47	09.1.4.0.2-JF	JF Penyuluh Sosial Pertama	5.016,00	4
48	09.1.4.0.3	Analis Program Pemberdayaan Masyarakat Dalam Penanganan Masalah Sosial	3.744,00	3
49	09.1.4.0.4	Pengadministrasi Umum	3.738,75	3
50	09.1.4.0.5	Penjaga Taman Makam Pahlawan	3.736,50	3
51	09.1.5.0.0	Kepala Bidang Penanganan Fakir Miskin	1.357,00	1
52	09.1.5.0.1-JF	JF Pekerja Sosial Muda	3.762,00	3
53	09.1.5.0.2-JF	JF Pekerja Sosial Pertama	3.762,00	3
54	09.1.5.0.3	Analis Program Pemberdayaan Masyarakat Dalam Penanganan Masalah Sosial	2.496,00	2
55	09.1.5.0.4	Analis Data dan Informasi	1.248,00	1
56	09.1.5.0.5	Pengolah Data	2.496,00	2
57	09.1.5.0.6	Pengelola Data Bantuan Sosial	2.496,00	2
58	09.1.5.0.7	Pengadministrasi Umum	3.738,75	3

C. PETA JABATAN DINAS SOSIAL

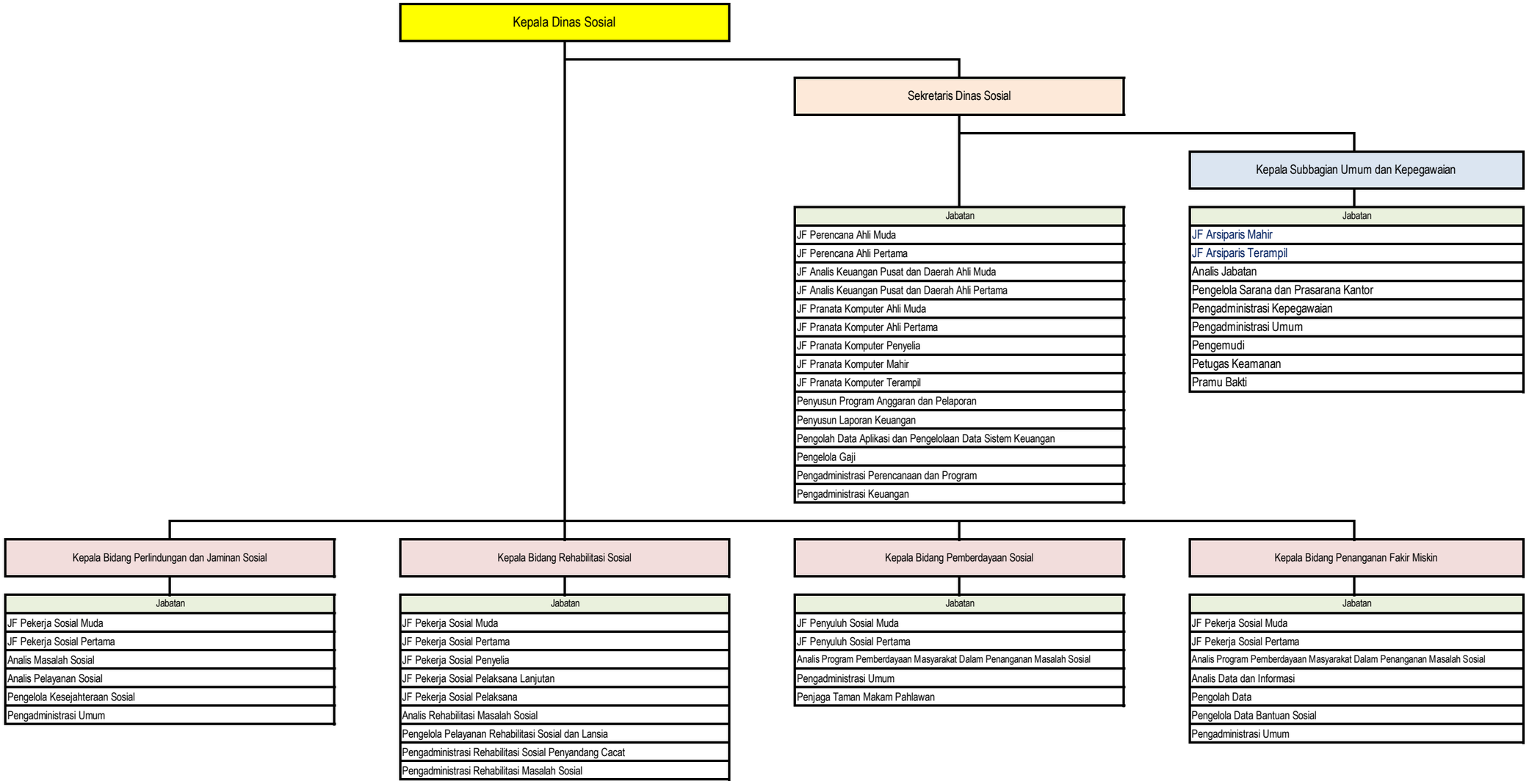

BUPATI SRAGEN,

ttd

KUSDINAR UNTUNG YUNI SUKOWATI

LAMPIRAN X
PERATURAN BUPATI SRAGEN
NOMOR 110 TAHUN 2022
TENTANG
PENETAPAN HASIL ANALISIS JABATAN DAN ANALISIS BEBAN KERJA DI LINGKUNGAN PEMERINTAH KABUPATEN SRAGEN

A. NOMENKLATUR JABATAN PIMPINAN TINGGI, ADMINISTRASI, DAN FUNGSIONAL; JUMLAH BEBAN KERJA; DAN KEBUTUHAN PEGAWAI DINAS KETAHANAN PANGAN, PERTANIAN, DAN PERIKANAN KABUPATEN SRAGEN

NO	KODE JABATAN	NOMENKLATUR JABATAN	JUMLAH BEBAN KERJA	JUMLAH KEBUTUHAN PEGAWAI
1	2	3	4	5
1	10.1.0.0.0	Kepala Dinas Ketahanan Pangan, Pertanian, dan Perikanan	1.402,00	1
2	10.1.0.0.1-JF	JF Penyuluh Pertanian Ahli Madya	1.254,00	1
3	10.1.1.0.0	Sekretaris Dinas Ketahanan Pangan, Pertanian, dan Perikanan	1.357,00	1
4	10.1.1.0.1-JF	JF Perencana Ahli Muda	1.254,00	1
5	10.1.1.0.2-JF	JF Perencana Ahli Pertama	1.254,00	1
6	10.1.1.0.3-JF	JF Analis Keuangan Pusat dan Daerah Ahli Muda	1.248,50	1
7	10.1.1.0.4-JF	JF Analis Keuangan Pusat dan Daerah Ahli Pertama	1.248,50	1
8	10.1.1.0.5-JF	JF Pranata Komputer Ahli Muda	1.248,50	1
9	10.1.1.0.6-JF	JF Pranata Komputer Ahli Pertama	1.248,50	1
10	10.1.1.0.7-JF	JF Pranata Komputer Penyelia	1.248,50	1
11	10.1.1.0.8-JF	JF Pranata Komputer Mahir	1.248,50	1
12	10.1.1.0.9-JF	JF Pranata Komputer Terampil	1.248,50	1
13	10.1.1.0.10	Analis Perencanaan, Evaluasi, dan Pelaporan	1.248,00	1
14	10.1.1.0.11	Penyusun Program Anggaran dan Pelaporan	1.248,00	1
15	10.1.1.0.12	Penyusun Laporan Keuangan	1.248,00	1
16	10.1.1.0.13	Pengolah Data Aplikasi dan Pengelolaan Data Sistem Keuangan	1.248,00	1
17	10.1.1.0.14	Pengelola Gaji	1.248,00	1
18	10.1.1.0.15	Pengadministrasi Perencanaan dan Program	1.246,25	1
19	10.1.1.0.16	Pengadministrasi Keuangan	1.246,25	1
20	10.1.1.1.0	Kepala Subbagian Umum dan Kepegawaian	1.353,50	1
21	10.1.1.1.1-JF	JF Arsiparis Mahir	1.250,00	1
22	10.1.1.1.2-JF	JF Arsiparis Terampil	1.250,00	1
23	10.1.1.1.3	Analis Jabatan	1.248,00	1
24	10.1.1.1.4	Pengelola Sarana dan Prasarana Kantor	1.248,00	1
25	10.1.1.1.5	Pengelola Kepegawaian	1.248,00	1
26	10.1.1.1.6	Pengadministrasi Kepegawaian	1.246,25	1
27	10.1.1.1.7	Pengadministrasi Umum	1.246,25	1
28	10.1.1.1.8	Pengemudi	1.246,75	1
29	10.1.1.1.9	Petugas Keamanan	7.464,00	6
30	10.1.1.1.10	Pramu Bakti	2.487,00	2
31	10.1.2.0.0	Kepala Bidang Ketahanan Pangan	1.357,00	1
32	10.1.2.0.1-JF	JF Analis Ketahanan Pangan Ahli Muda	3.745,50	3
33	10.1.2.0.2-JF	JF Analis Ketahanan Pangan Ahli Pertama	3.745,50	3
34	10.1.2.0.3-JF	JF Pengawas Mutu Hasil Pertanian Muda	1.254,00	1
35	10.1.2.0.4-JF	JF Pengawas Mutu Hasil Pertanian Pertama	1.254,00	1
36	10.1.2.0.5-JF	JF Pengawas Mutu Hasil Pertanian Penyelia	1.254,00	1
37	10.1.2.0.6-JF	JF Pengawas Mutu Hasil Pertanian Pelaksana Lanjutan	1.254,00	1
38	10.1.2.0.7-JF	JF Pengawas Mutu Hasil Pertanian Pelaksana	1.254,00	1
39	10.1.2.0.8-JF	JF Analis Pasar Hasil Pertanian Muda	1.254,00	1
40	10.1.2.0.9-JF	JF Analis Pasar Hasil Pertanian Pertama	1.254,00	1
41	10.1.2.0.10-JF	JF Analis Pasar Hasil Pertanian Penyelia	1.254,00	1
42	10.1.2.0.11-JF	JF Analis Pasar Hasil Pertanian Pelaksana Lanjutan	1.254,00	1
43	10.1.2.0.12-JF	JF Analis Pasar Hasil Pertanian Pelaksana	1.254,00	1
44	10.1.2.0.13	Analis Pangan	1.248,00	1
45	10.1.2.0.14	Penyuluh Pangan	1.246,00	1
46	10.1.2.0.15	Pengawas Harga Pangan	1.250,00	1
47	10.1.2.0.16	Pengelola Ketersediaan dan Kerawanan Pangan	1.248,00	1
48	10.1.2.0.17	Pengelola Pola Pangan Harapan	1.248,00	1
49	10.1.2.0.18	Pengelola Ketahanan Pangan	1.248,00	1
50	10.1.2.0.19	Pengadministrasi Umum	3.738,75	3
51	10.1.3.0.0	Kepala Bidang Prasarana dan Sarana Pertanian	1.357,00	1
52	10.1.3.0.1-JF	JF Penyuluh Pertanian Ahli Muda	2.508,00	2
53	10.1.3.0.2-JF	JF Penyuluh Pertanian Ahli Pertama	2.508,00	2
54	10.1.3.0.3-JF	JF Pengawas Alat dan Mesin Pertanian Ahli Muda	2.508,00	2
55	10.1.3.0.4-JF	JF Pengawas Alat dan Mesin Pertanian Ahli Pertama	2.508,00	2
56	10.1.3.0.5-JF	JF Analis Prasarana dan Sarana Pertanian Ahli Muda	1.254,00	1
57	10.1.3.0.6-JF	JF Analis Prasarana dan Sarana Pertanian Ahli Pertama	1.254,00	1
58	10.1.3.0.7	Analis Lahan Pertanian	1.248,00	1
59	10.1.3.0.8	Analis Pengembangan Kelembagaan Alat Dan Mesin Pertanian	1.248,00	1
60	10.1.3.0.9	Analis Pembiayaan Pertanian	1.248,00	1
61	10.1.3.0.10	Pemeriksa Alat Mesin Pertanian	1.242,00	1
62	10.1.3.0.11	Pengawas Pengelolaan Lahan Pertanian dan Air Irigasi	1.250,00	1

NO	KODE JABATAN	NOMENKLATUR JABATAN	JUMLAH BEBAN KERJA	JUMLAH KEBUTUHAN PEGAWAI
63	10.1.3.0.12	Pengawas Pupuk dan Pestisida	1.250,00	1
64	10.1.3.0.13	Pengadministrasi Umum	3.738,75	3
65	10.1.4.0.0	Kepala Bidang Tanaman Pangan, Hortikultura, dan Perkebunan	1.357,00	1
66	10.1.4.0.1-JF	JF Penyuluh Pertanian Ahli Muda	3.762,00	3
67	10.1.4.0.2-JF	JF Penyuluh Pertanian Ahli Pertama	3.762,00	3
68	10.1.4.0.3-JF	JF Pengawas Benih Tanaman Muda	1.254,00	1
69	10.1.4.0.4-JF	JF Pengawas Benih Tanaman Pertama	1.254,00	1
70	10.1.4.0.5	Analis Potensi Budidaya Serealia	1.248,00	1
71	10.1.4.0.6	Analis Pengelolaan Komoditas Perkebunan	1.248,00	1
72	10.1.4.0.7	Penguji Coba Perbibitan dan Perbenihan Tanaman Pangan dan Hortikultura	1.246,00	1
73	10.1.4.0.8	Pengawas Mutu Hasil Perkebunan	1.250,00	1
74	10.1.4.0.9	Pengelola Budidaya dan Pengembangan Tanaman Pangan	1.248,00	1
75	10.1.4.0.10	Pengelola Tanaman Pangan dan Hortikultura	1.248,00	1
76	10.1.4.0.11	Pengadministrasi Umum	3.738,75	3
77	10.1.5.0.0	Kepala Bidang Penyuluhan, Kelembagaan, dan Sumber Daya Manusia	1.357,00	1
78	10.1.5.0.1-JF	JF Penyuluh Pertanian Ahli Muda	62.700,00	50
79	10.1.5.0.2-JF	JF Penyuluh Pertanian Ahli Pertama	131.670,00	105
80	10.1.5.0.3-JF	JF Penyuluh Pertanian Penyelia	31.350,00	25
81	10.1.5.0.4-JF	JF Penyuluh Pertanian Mahir	31.350,00	25
82	10.1.5.0.5-JF	JF Penyuluh Pertanian Terampil	31.350,00	25
83	10.1.5.0.6	Analis Program Penyuluhan	1.248,00	1
84	10.1.5.0.7	Analis Metode Penyuluhan	1.248,00	1
85	10.1.5.0.8	Pengelola Program Penyuluhan	1.248,00	1
86	10.1.5.0.9	Pengelola Administrasi Sistem Informasi Penyuluh Pertanian	1.248,00	1
87	10.1.5.0.10	Pengadministrasi Umum	4.985,00	4
88	10.1.6.0.0	Kepala Bidang Peternakan dan Kesehatan Hewan	1.357,00	1
89	10.1.6.0.1-JF	JF Pengawas Bibit Ternak Muda	7.524,00	6
90	10.1.6.0.2-JF	JF Pengawas Bibit Ternak Pertama	7.524,00	6
91	10.1.6.0.3-JF	JF Pengawas Bibit Ternak Penyelia	6.270,00	5
92	10.1.6.0.4-JF	JF Pengawas Bibit Ternak Pelaksana Lanjutan	6.270,00	5
93	10.1.6.0.5-JF	JF Pengawas Bibit Ternak Pelaksana	6.270,00	5
94	10.1.6.0.6-JF	JF Pengawas Mutu Pakan Muda	3.762,00	3
95	10.1.6.0.7-JF	JF Pengawas Mutu Pakan Pertama	3.762,00	3
96	10.1.6.0.8-JF	JF Pengawas Mutu Pakan Penyelia	1.254,00	1
97	10.1.6.0.9-JF	JF Pengawas Mutu Pakan Pelaksana Lanjutan	1.254,00	1
98	10.1.6.0.10-JF	JF Pengawas Mutu Pakan Pelaksana	1.254,00	1
99	10.1.6.0.11-JF	JF Pengawas Mutu Pakan Pelaksana Pemula	1.254,00	1
100	10.1.6.0.12-JF	JF Pengawas Mutu Hasil Pertanian Muda	1.254,00	1
101	10.1.6.0.13-JF	JF Pengawas Mutu Hasil Pertanian Pertama	1.254,00	1
102	10.1.6.0.14-JF	JF Medik Veteriner Muda	10.032,00	8
103	10.1.6.0.15-JF	JF Medik Veteriner Pertama	10.032,00	8
104	10.1.6.0.16-JF	JF Paramedik Karantina Hewan Penyelia	1.254,00	1
105	10.1.6.0.17-JF	JF Paramedik Karantina Hewan Mahir	1.254,00	1
106	10.1.6.0.18-JF	JF Paramedik Karantina Hewan Terampil	1.254,00	1
107	10.1.6.0.19-JF	JF Paramedik Karantina Hewan Pemula	1.254,00	1
108	10.1.6.0.20	Analis Bimbingan Usaha	1.248,00	1
109	10.1.6.0.21	Penelaah Data Sumber Daya Genetik	1.248,00	1
110	10.1.6.0.22	Penyusun Teknis Usaha Budidaya	1.248,00	1
111	10.1.6.0.23	Pengawas Penyakit dan Pengendali Penyakit Hewan	7.500,00	6
112	10.1.6.0.24	Pengawas Sanitasi Usaha Peternakan, dan Kesehatan Masyarakat Veteriner	1.250,00	1
113	10.1.6.0.25	Pengelola Kesehatan Ternak Besar, Kecil, dan Unggas	4.992,00	4
114	10.1.6.0.26	Pengadministrasi Umum	8.723,75	7
115	10.1.6.0.27	Juru Pungut Retribusi	7.482,00	6
116	10.1.7.0.0	Kepala Bidang Perikanan	1.357,00	1
117	10.1.7.0.1-JF	JF Pengawas Perikanan Ahli Muda	2.508,00	2
118	10.1.7.0.2-JF	JF Pengawas Perikanan Ahli Pertama	2.508,00	2
119	10.1.7.0.3-JF	JF Pengelola Produksi Perikanan Tangkap Ahli Muda	1.254,00	1
120	10.1.7.0.4-JF	JF Pengelola Produksi Perikanan Tangkap Ahli Pertama	1.254,00	1
121	10.1.7.0.5-JF	JF Analis Pasar Hasil Perikanan Ahli Muda	1.254,00	1
122	10.1.7.0.6-JF	JF Analis Pasar Hasil Perikanan Ahli Pertama	1.254,00	1
123	10.1.7.0.7	Analis Perikanan Budidaya	2.496,00	2
124	10.1.7.0.8	Analis Pemulihan Sumber Daya Ikan	1.248,00	1
125	10.1.7.0.9	Analis Mutu Hasil Perikanan	1.248,00	1
126	10.1.7.0.10	Pengelola Pengembangan Budidaya dan Pemasaran Perikanan	2.496,00	2
127	10.1.7.0.11	Pengadministrasi Umum	3.738,75	3
128	10.1.0.2.0	Kepala UPTD Benih Pertanian	1.351,50	1
129	10.1.0.2.1-JF	JF Pengawas Benih Tanaman Pertama	1.254,00	1
130	10.1.0.2.2-JF	JF Pengawas Benih Tanaman Penyelia	1.254,00	1
131	10.1.0.2.3-JF	JF Pengawas Benih Tanaman Pelaksana Lanjutan	1.254,00	1
132	10.1.0.2.4-JF	JF Pengawas Benih Tanaman Pelaksana	1.254,00	1
133	10.1.0.3.0	Kepala Subbagian Tata Usaha UPTD Benih Pertanian	1.352,50	1
134	10.1.0.3.1	Penguji Coba Perbibitan dan Perbenihan Tanaman Pangan dan Hortikultura	1.246,00	1
135	10.1.0.3.2	Pengelola Kebutuhan Bibit Tanaman Padi, Buah-buahan serta Sayuran	1.248,00	1
136	10.1.0.3.3	Pengelola Teknologi Perbenihan	1.248,00	1
137	10.1.0.3.4	Pengadministrasi Keuangan	1.246,25	1
138	10.1.0.3.5	Pengadministrasi Kepegawaian	1.246,25	1

NO	KODE JABATAN	NOMENKLATUR JABATAN	JUMLAH BEBAN KERJA	JUMLAH KEBUTUHAN PEGAWAI
139	10.1.0.3.6	Pengadministrasi Umum	1.246,25	1
140	10.1.0.3.7	Petugas Keamanan	3.732,00	3
141	10.1.0.3.8	Pramu Bakti	1.243,50	1
142	10.1.0.4.0	Kepala UPTD Aneka Usaha Ternak dan Rumah Potong Hewan	1.351,50	1
143	10.1.0.4.1	Pengelola Budidaya Pengembangan Ternak dan Hewan Lainnya	7.488,00	6
144	10.1.0.4.2	Pengelola Rumah Potong Hewan	7.488,00	6
145	10.1.0.4.3	Pengadministrasi Keuangan	1.246,25	1
146	10.1.0.4.4	Pengadministrasi Umum	1.246,25	1
147	10.1.0.4.5	Petugas Keamanan	4.976,00	4
148	10.1.0.4.6	Pramu Bakti	1.243,50	1
149	10.1.0.5.0	Kepala UPTD Aneka Usaha Ikan	1.351,50	1
150	10.1.0.5.1-JF	JF Pengawas Perikanan Penyelia	1.254,00	1
151	10.1.0.5.2-JF	JF Pengawas Perikanan Mahir	1.254,00	1
152	10.1.0.5.3-JF	JF Pengawas Perikanan Terampil	1.254,00	1
153	10.1.0.5.4	Pengelola Pengembangan Budidaya dan Pemasaran Perikanan	4.992,00	4
154	10.1.0.5.5	Pengadministrasi Keuangan	1.246,25	1
155	10.1.0.5.6	Pengadministrasi Umum	1.246,25	1
156	10.1.0.5.7	Pramu Benih Ikan	6.217,50	5
157	10.1.0.5.8	Pengemudi	1.246,75	1
158	10.1.0.5.9	Petugas Keamanan	3.732,00	3
159	10.1.0.5.10	Pramu Bakti	1.243,50	1

C. PETA JABATAN DINAS KETAHANAN PANGAN, PERTANIAN, DAN PERIKANAN

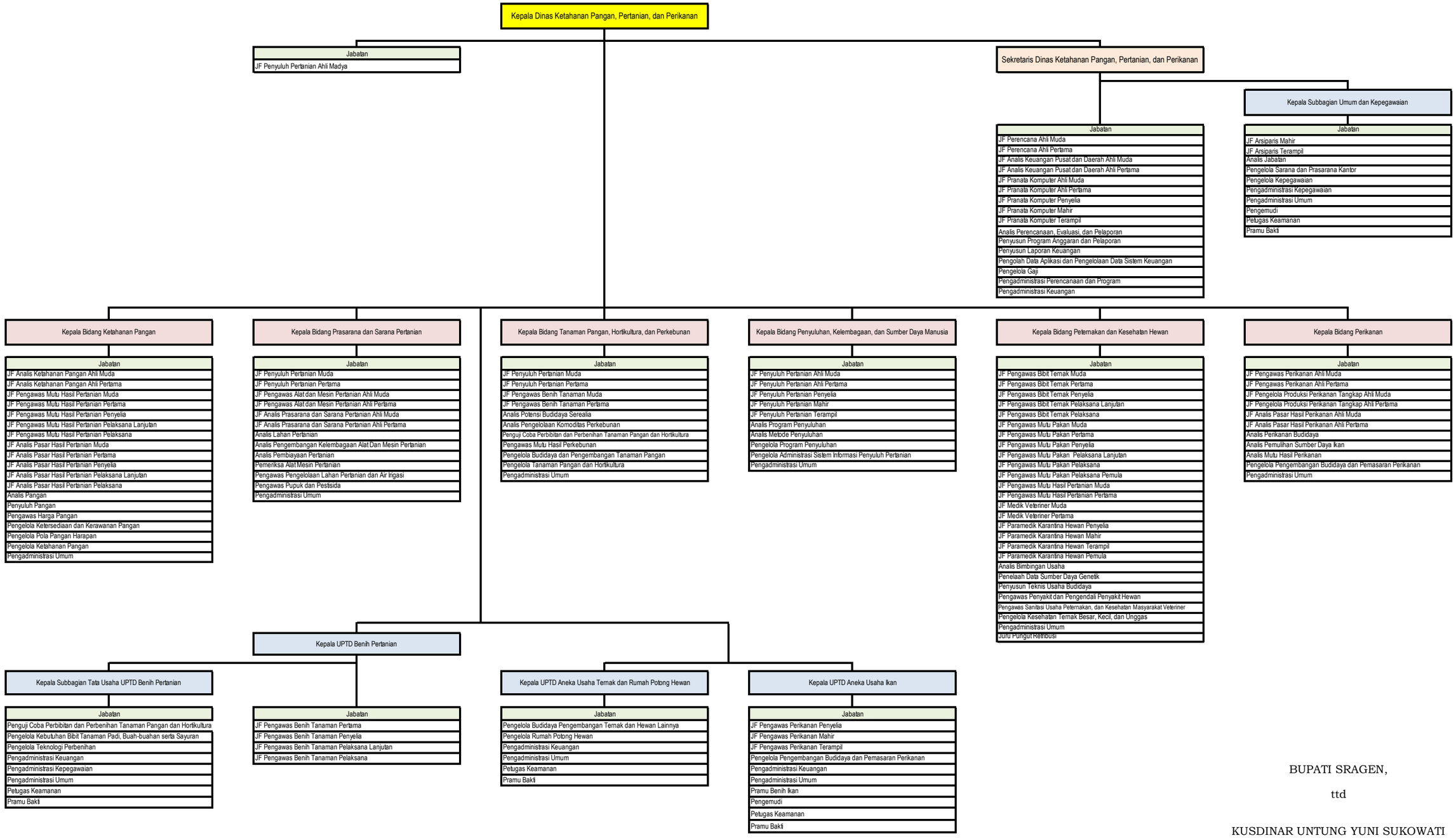

BUPATI SRAGEN,

ttd

KUSDINAR UNTUNG YUNI SUKOWATI

LAMPIRAN XI
PERATURAN BUPATI SRAGEN
NOMOR 110 TAHUN 2022
TENTANG
PENETAPAN HASIL ANALISIS JABATAN DAN ANALISIS BEBAN KERJA DI LINGKUNGAN PEMERINTAH KABUPATEN SRAGEN

A. NOMENKLATUR JABATAN PIMPINAN TINGGI, ADMINISTRASI, DAN FUNGSIONAL; JUMLAH BEBAN KERJA; DAN KEBUTUHAN PEGAWAI DINAS PERHUBUNGAN KABUPATEN SRAGEN

NO	KODE JABATAN	NOMENKLATUR JABATAN	JUMLAH BEBAN KERJA	JUMLAH KEBUTUHAN PEGAWAI
1	2	3	4	5
1	11.1.0.0.0	Kepala Dinas Perhubungan	1.402,00	1
2	11.1.1.0.0	Sekretaris Dinas Perhubungan	1.357,00	1
3	11.1.1.0.1-JF	JF Pranata Komputer Ahli Muda	1.248,50	1
4	11.1.1.1.0	Kepala Subbagian Umum dan Kepegawaian	1.353,50	1
5	11.1.1.1.1-JF	JF Arsiparis Mahir	1.250,00	1
6	11.1.1.1.2-JF	JF Arsiparis Terampil	1.250,00	1
7	11.1.1.1.3	Analis Jabatan	1.248,00	1
8	11.1.1.1.4	Pengelola Kepegawaian	1.248,00	1
9	11.1.1.1.5	Pengelola Sarana dan Prasarana Kantor	1.248,00	1
10	11.1.1.1.6	Pengadministrasi Kepegawaian	1.246,25	1
11	11.1.1.1.7	Pengadministrasi Umum	1.246,25	1
12	11.1.1.1.8	Pengemudi	1.246,75	1
13	11.1.1.1.9	Petugas Keamanan	3.732,00	3
14	11.1.1.1.10	Pramu Bakti	1.243,50	1
15	11.1.1.2.0	Kepala Subbagian Perencanaan, Evaluasi, Pelaporan, dan Keuangan	1.353,50	1
16	11.1.1.2.2-JF	JF Pranata Komputer Ahli Pertama	1.248,50	1
17	11.1.1.2.3-JF	JF Pranata Komputer Penyelia	1.248,50	1
18	11.1.1.2.4-JF	JF Pranata Komputer Mahir	1.248,50	1
19	11.1.1.2.5-JF	JF Pranata Komputer Terampil	1.248,50	1
20	11.1.1.2.6	Analis Kinerja	1.248,00	1
21	11.1.1.2.7	Penyusun Program Anggaran dan Pelaporan	1.248,00	1
22	11.1.1.2.8	Penyusun Rencana Kegiatan dan Anggaran	1.248,00	1
23	11.1.1.2.9	Penyusun Laporan Keuangan	1.248,00	1
24	11.1.1.2.10	Pengolah Data Aplikasi dan Pengelolaan Data Sistem Keuangan	1.248,00	1
25	11.1.1.2.11	Pengelola Gaji	1.248,00	1
26	11.1.1.2.12	Pengadministrasi Perencanaan dan Program	1.246,25	1
27	11.1.1.2.13	Pengadministrasi Keuangan	1.246,25	1
28	11.1.2.0.0	Kepala Bidang Lalu Lintas	1.357,00	1
29	11.1.2.3.0	Kepala Seksi Manajemen dan Rekayasa Lalu Lintas	1.353,50	1
30	11.1.2.3.1	Analis Manajemen Lantas	2.496,00	2
31	11.1.2.3.2	Pengelola Rekayasa Lalu Lintas	6.240,00	5
32	11.1.2.3.3	Pengatur Lalu Lintas Jalan	7.488,00	6
33	11.1.2.3.4	Pengelola Data Transportasi Jalan	1.248,00	1
34	11.1.2.3.5	Pengadministrasi Umum	2.492,50	2
35	11.1.2.4.0	Kepala Seksi Prasarana dan Perlengkapan Jalan	1.353,50	1
36	11.1.2.4.1	Analis Lalu Lintas	1.248,00	1
37	11.1.2.4.2	Pengelola Sistem Informasi Sarana dan Prasarana Jalan	1.248,00	1
38	11.1.2.4.3	Teknisi Pemeliharaan Sarana dan Prasarana	2.496,00	2
39	11.1.2.4.4	Pemelihara Penerangan Jalan	5.000,00	4
40	11.1.3.0.0	Kepala Bidang Angkutan dan Terminal	1.357,00	1
41	11.1.3.5.0	Kepala Seksi Angkutan	1.353,50	1
42	11.1.3.5.1	Analis Perizinan Transportasi	1.248,00	1
43	11.1.3.5.2	Analis Transportasi	1.248,00	1
44	11.1.3.5.3	Pengawas dan Pembina Angkutan	1.250,00	1
45	11.1.3.5.4	Pengelola Perizinan Angkutan Jalan	1.248,00	1
46	11.1.3.5.5	Pengelola Data Transportasi Jalan	1.248,00	1
47	11.1.3.5.6	Pengelola Perbengkelan dan Pengujian Kendaraan Bermotor	1.248,00	1
48	11.1.3.5.7	Pengadministrasi Umum	2.492,50	2
49	11.1.3.6.0	Kepala Seksi Pengelolaan Terminal	1.353,50	1
50	11.1.3.6.1	Pengawas dan Pembina Terminal	5.000,00	4
51	11.1.3.6.2	Pengelola Terminal	2.496,00	2
52	11.1.3.6.3	Pengelola Data Transportasi Jalan	1.248,00	1
53	11.1.3.6.4	Pengadministrasi Umum	2.492,50	2
54	11.1.3.6.5	Juru Pungut Retribusi	24.940,00	20
55	11.1.4.0.0	Kepala Bidang Keselamatan Lalu Lintas dan Angkutan Jalan dan Perparkiran	1.357,00	1
56	11.1.4.7.0	Kepala Seksi Keselamatan Lalu Lintas dan Angkutan Jalan	1.353,50	1
57	11.1.4.7.1	Penelaah Audit Keselamatan Jalan	1.248,00	1
58	11.1.4.7.2	Penyusun Program Keselamatan Angkutan Jalan	1.248,00	1
59	11.1.4.7.3	Pengawas Transportasi	2.500,00	2
60	11.1.4.7.4	Penyidik	3.726,00	3
61	11.1.4.7.5	Pranata Standar Keselamatan	1.236,25	1
62	11.1.4.7.6	Pranata Tilang	2.472,50	2

NO	KODE JABATAN	NOMENKLATUR JABATAN	JUMLAH BEBAN KERJA	JUMLAH KEBUTUHAN PEGAWAI
63	11.1.4.7.7	Pengadministrasi Umum	3.738,75	3
64	11.1.4.8.0	Kepala Seksi Pengelolaan Perparkiran	1.353,50	1
65	11.1.4.8.1	Pengawas Lalu Lintas Darat	2.500,00	2
66	11.1.4.8.2	Pengelola Perparkiran	4.992,00	4
67	11.1.4.8.3	Pengelola Retribusi Daerah	1.248,00	1
68	11.1.4.8.4	Pengadministrasi Umum	1.246,25	1
69	11.1.0.9.0	Kepala UPTD Pengujian Kendaraan Bermotor	1.351,50	1
70	11.1.0.9.1-JF	JF Penguji Kendaraan Bermotor Penyelia	3.762,00	3
71	11.1.0.9.2-JF	JF Penguji Kendaraan Bermotor Pelaksana Lanjutan	3.762,00	3
72	11.1.0.9.3-JF	JF Penguji Kendaraan Bermotor Pelaksana	6.270,00	5
73	11.1.0.9.4-JF	JF Penguji Kendaraan Bermotor Pelaksana Pemula	8.778,00	7
74	11.1.0.10.0	Kepala Subbagian Tata Usaha UPTD Pengujian Kendaraan Bermotor	1.352,50	1
75	11.1.0.10.1	Pengelola Pengujian Kendaraan	2.496,00	2
76	11.1.0.10.2	Pengelola Retribusi Daerah	1.248,00	1
77	11.1.0.10.3	Pengadministrasi Kepegawaian	1.246,25	1
78	11.1.0.10.4	Pengadministrasi Keuangan	2.492,50	2
79	11.1.0.10.5	Pengadministrasi Umum	1.246,25	1
80	11.1.0.10.6	Pengemudi	1.246,75	1
81	11.1.0.10.7	Petugas Keamanan	3.732,00	3
82	11.1.0.10.8	Pramu Bakti	1.243,50	1

C. PETA JABATAN DINAS PERHUBUNGAN

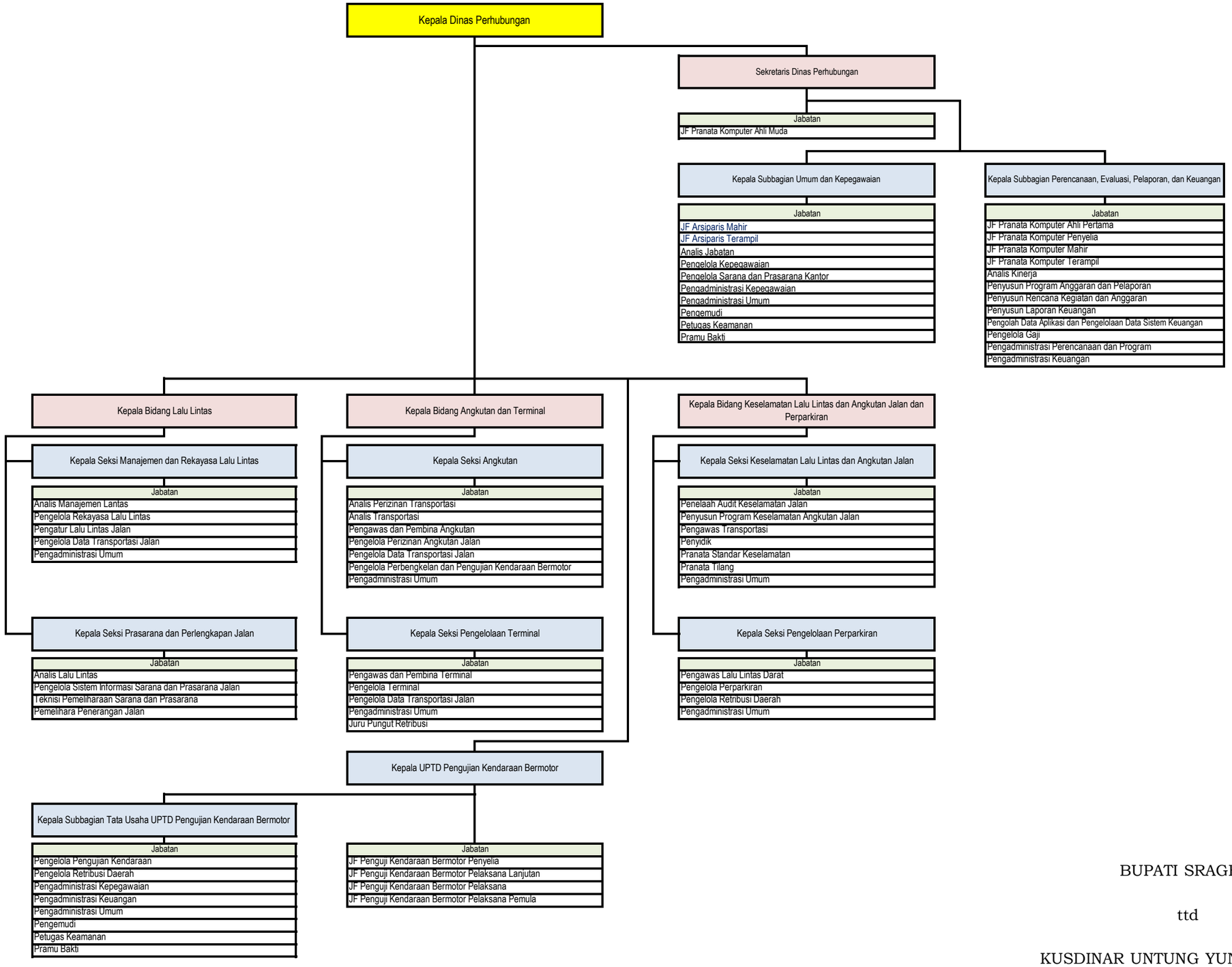

BUPATI SRAGEN,

ttd

KUSDINAR UNTUNG YUNI SUKOWATI

LAMPIRAN XII
PERATURAN BUPATI SRAGEN
NOMOR 110 TAHUN 2022
TENTANG
PENETAPAN HASIL ANALISIS JABATAN DAN ANALISIS BEBAN KERJA DI LINGKUNGAN PEMERINTAH KABUPATEN SRAGEN

A. NOMENKLATUR JABATAN PIMPINAN TINGGI, ADMINISTRASI, DAN FUNGSIONAL; JUMLAH BEBAN KERJA; DAN KEBUTUHAN PEGAWAI DINAS KEPENDUDUKAN DAN PENCATATAN SIPIL KABUPATEN SRAGEN

NO	KODE JABATAN	NOMENKLATUR JABATAN	JUMLAH BEBAN KERJA	JUMLAH KEBUTUHAN PEGAWAI
1	2	3	4	5
1	13.1.0.0.0	Kepala Dinas Kependudukan dan Pencatatan Sipil	1.402,00	1
2	13.1.1.0.0	Sekretaris Dinas Kependudukan dan Pencatatan Sipil	1.357,00	1
3	13.1.1.0.1-JF	JF Pranata Komputer Ahli Muda	1.248,50	1
4	13.1.1.0.2-JF	JF Analis Keuangan Pusat dan Daerah Ahli Muda	1.248,50	1
5	13.1.1.0.3-JF	JF Analis Keuangan Pusat dan Daerah Ahli Pertama	1.248,50	1
6	13.1.1.0.4	Penyusun Laporan Keuangan	2.496,00	2
7	13.1.1.0.5	Pengolah Data Aplikasi dan Pengelolaan Data Sistem Keuangan	1.248,00	1
8	13.1.1.0.6	Pengelola Gaji	1.248,00	1
9	13.1.1.0.7	Pengadministrasi Keuangan	1.246,25	1
10	13.1.1.1.0	Kepala Subbagian Umum dan Kepegawaian	1.353,50	1
11	11.1.1.1.1-JF	JF Arsiparis Mahir	1.250,00	1
12	11.1.1.1.2-JF	JF Arsiparis Terampil	1.250,00	1
13	13.1.1.1.1	Analis Jabatan	1.248,00	1
14	13.1.1.1.2	Pengelola Sarana dan Prasarana Kantor	1.248,00	1
15	13.1.1.1.3	Pengadministrasi Kepegawaian	1.246,25	1
16	13.1.1.1.4	Pengadministrasi Umum	1.246,25	1
17	13.1.1.1.5	Pengemudi	1.246,75	1
18	13.1.1.1.6	Petugas Keamanan	3.732,00	3
19	13.1.1.1.7	Pramu Bakti	1.243,50	1
20	13.1.1.2.0	Kepala Subbagian Perencanaan, Evaluasi, dan Pelaporan	1.353,50	1
21	13.1.1.2.1-JF	JF Pranata Komputer Ahli Pertama	1.248,50	1
22	13.1.1.2.2-JF	JF Pranata Komputer Penyelia	1.248,50	1
23	13.1.1.2.3-JF	JF Pranata Komputer Mahir	1.248,50	1
24	13.1.1.2.4-JF	JF Pranata Komputer Terampil	1.248,50	1
25	13.1.1.2.5	Penyusun Program Anggaran dan Pelaporan	1.248,00	1
26	13.1.1.2.6	Pengadministrasi Perencanaan dan Program	1.246,25	1
27	13.1.2.0.0	Kepala Bidang Pelayanan Pendaftaran Penduduk	1.357,00	1
28	13.1.2.0.1-JF	JF Administrator Database Kependudukan Ahli Muda	3.762,00	3
29	13.1.2.0.2-JF	JF Administrator Database Kependudukan Ahli Pertama	3.762,00	3
30	13.1.2.0.3	Analis Kependudukan dan Pencatatan Sipil	3.744,00	3
31	13.1.2.0.4	Pengelola Sistem Informasi Kependudukan	19.968,00	16
32	13.1.2.0.5	Pengadministrasi Umum	7.477,50	6
33	13.1.3.0.0	Kepala Bidang Pelayanan Pencatatan Sipil	1.357,00	1
34	13.1.3.0.1-JF	JF Administrator Database Kependudukan Ahli Muda	3.762,00	3
35	13.1.3.0.2-JF	JF Administrator Database Kependudukan Ahli Pertama	3.762,00	3
36	13.1.3.0.3	Analis Kependudukan dan Pencatatan Sipil	3.744,00	3
37	13.1.3.0.4	Pengelola Sistem Informasi Kependudukan	3.744,00	3
38	13.1.3.0.5	Pengadministrasi Akta Kelahiran dan Kematian	4.985,00	4
39	13.1.3.0.6	Pengadministrasi Umum	1.246,25	1
40	13.1.4.0.0	Kepala Bidang Pengelolaan Informasi Administrasi Kependudukan	1.357,00	1
41	13.1.4.0.1-JF	JF Administrator Database Kependudukan Ahli Muda	5.016,00	4
42	13.1.4.0.2-JF	JF Administrator Database Kependudukan Ahli Pertama	5.016,00	4
43	13.1.4.0.3-JF	JF Pranata Komputer Ahli Pertama	2.497,00	2
44	13.1.4.0.4-JF	JF Pranata Komputer Penyelia	1.248,50	1
45	13.1.4.0.5-JF	JF Pranata Komputer Mahir	1.248,50	1
46	13.1.4.0.6-JF	JF Pranata Komputer Terampil	1.248,50	1
47	13.1.4.0.7	Analis Sistem Informasi	3.744,00	3
48	13.1.4.0.8	Pengolah Data	1.248,00	1
49	13.1.4.0.9	Pengadministrasi Umum	3.738,75	3
50	13.1.5.0.0	Kepala Bidang Pemanfaatan Data dan Inovasi Pelayanan	1.357,00	1
51	13.1.5.0.1-JF	JF Administrator Database Kependudukan Ahli Muda	3.762,00	3
52	13.1.5.0.2-JF	JF Administrator Database Kependudukan Ahli Pertama	3.762,00	3
53	13.1.5.0.3-JF	JF Arsiparis Terampil	2.500,00	2
54	13.1.5.0.4-JF	JF Pranata Komputer Ahli Pertama	1.248,50	1
55	13.1.5.0.5	Analis Kependudukan dan Pencatatan Sipil	3.744,00	3
56	13.1.5.0.6	Pengadministrasi Umum	3.738,75	3

C. PETA JABATAN DINAS KEPENDUDUKAN DAN PENCATATAN SIPIL

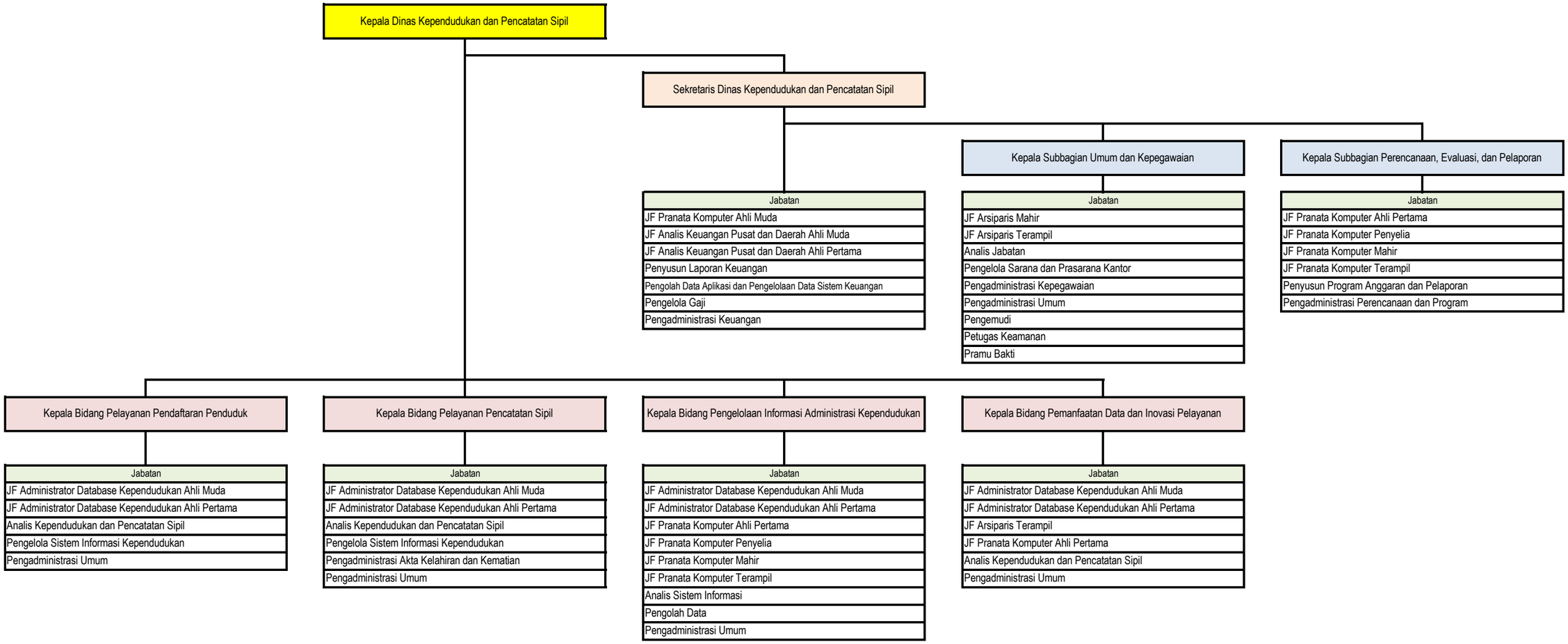

BUPATI SRAGEN,

ttd

KUSDINAR UNTUNG YUNI SUKOWATI

LAMPIRAN XIII
PERATURAN BUPATI SRAGEN
NOMOR 110 TAHUN 2022
TENTANG
PENETAPAN HASIL ANALISIS JABATAN DAN ANALISIS BEBAN KERJA DI LINGKUNGAN PEMERINTAH KABUPATEN SRAGEN

A. NOMENKLATUR JABATAN PIMPINAN TINGGI, ADMINISTRASI, DAN FUNGSIONAL; JUMLAH BEBAN KERJA; DAN KEBUTUHAN PEGAWAI DINAS KOMUNIKASI DAN INFORMATIKA KABUPATEN SRAGEN

NO	KODE JABATAN	NOMENKLATUR JABATAN	JUMLAH BEBAN KERJA	JUMLAH KEBUTUHAN PEGAWAI
1	2	3	4	5
1	13.1.0.0.0	Kepala Dinas Komunikasi dan Informatika	1.402,00	1
2	13.1.1.0.0	Sekretaris Dinas Komunikasi dan Informatika	1.357,00	1
3	13.1.1.0.1-JF	JF Analis Keuangan Pusat dan Daerah Ahli Muda	1.248,50	1
4	13.1.1.0.2-JF	JF Analis Keuangan Pusat dan Daerah Ahli Pertama	1.248,50	1
5	13.1.1.0.3-JF	JF Pranata Komputer Ahli Muda	1.248,50	1
6	13.1.1.0.4-JF	JF Pranata Komputer Ahli Pertama	8.739,50	7
7	13.1.1.0.5-JF	JF Pranata Komputer Penyelia	1.248,50	1
8	13.1.1.0.6-JF	JF Pranata Komputer Mahir	1.248,50	1
9	13.1.1.0.7-JF	JF Pranata Komputer Terampil	3.745,50	3
10	13.1.1.0.8	Penyusun Program Anggaran dan Pelaporan	1.248,00	1
11	13.1.1.0.9	Penyusun Laporan Keuangan	1.248,00	1
12	13.1.1.0.10	Pengolah Data Aplikasi dan Pengelolaan Data Sistem Keuangan	1.248,00	1
13	13.1.1.0.11	Pengelola Gaji	1.248,00	1
14	13.1.1.0.12	Pengadministrasi Perencanaan dan Program	1.246,25	1
15	13.1.1.0.13	Pengadministrasi Keuangan	1.246,25	1
16	13.1.1.1.0	Kepala Subbagian Umum dan Kepegawaian	1.353,50	1
17	13.1.1.1.1-JF	JF Arsiparis Mahir	1.250,00	1
18	13.1.1.1.2-JF	JF Arsiparis Terampil	1.250,00	1
19	13.1.1.1.3	Analis Jabatan	1.248,00	1
20	13.1.1.1.4	Pengelola Sarana dan Prasarana Kantor	1.248,00	1
21	13.1.1.1.5	Pengadministrasi Kepegawaian	1.246,25	1
22	13.1.1.1.6	Pengadministrasi Umum	1.246,25	1
23	13.1.1.1.7	Pengemudi	1.246,75	1
24	13.1.1.1.8	Petugas Keamanan	3.732,00	3
25	13.1.1.1.9	Pramu Bakti	1.243,50	1
26	13.1.2.0.0	Kepala Bidang Pengelolaan Informasi	1.357,00	1
27	13.1.2.0.1-JF	JF Pranata Hubungan Masyarakat Muda	3.745,50	3
28	13.1.2.0.2-JF	JF Pranata Hubungan Masyarakat Pertama	3.745,50	3
29	13.1.2.0.3-JF	JF Pranata Hubungan Masyarakat Penyelia	1.248,50	1
30	13.1.2.0.4-JF	JF Pranata Hubungan Masyarakat Pelaksana Lanjutan	1.248,50	1
31	13.1.2.0.5-JF	JF Pranata Hubungan Masyarakat Pelaksana	1.248,50	1
32	13.1.2.0.6-JF	JF Pranata Komputer Ahli Muda	4.994,00	4
33	13.1.2.0.7-JF	JF Pranata Komputer Ahli Pertama	1.248,50	1
34	13.1.2.0.8-JF	JF Pranata Komputer Penyelia	1.248,50	1
35	13.1.2.0.9-JF	JF Pranata Komputer Mahir	1.248,50	1
36	13.1.2.0.10-JF	JF Pranata Komputer Terampil	1.248,50	1
37	13.1.2.0.11	Analis Berita	1.248,00	1
38	13.1.2.0.12	Penyusun Bahan Informasi dan Publikasi	2.496,00	2
39	13.1.2.0.13	Penyusun Berita dan Pendapat Umum	1.248,00	1
40	13.1.2.0.14	Pengelola Situs atau *Web*	1.248,00	1
41	13.1.2.0.15	Pengadministrasi Analisis dan Kemitraan Media	1.246,25	1
42	13.1.2.0.16	Pengadministrasi Umum	3.738,75	3
43	13.1.3.0.0	Kepala Bidang Infrastruktur Teknologi Informasi dan Persandian	1.357,00	1
44	13.1.3.0.1-JF	JF Pranata Komputer Ahli Muda	7.491,00	6
45	13.1.3.0.2-JF	JF Pranata Komputer Ahli Pertama	7.491,00	6
46	13.1.3.0.3-JF	JF Pranata Komputer Penyelia	3.745,50	3
47	13.1.3.0.4-JF	JF Pranata Komputer Mahir	3.745,50	3
48	13.1.3.0.5-JF	JF Pranata Komputer Terampil	3.745,50	3
49	13.1.3.0.6-JF	JF Sandiman Muda	2.508,00	2
50	13.1.3.0.7-JF	JF Sandiman Pertama	1.254,00	1
51	13.1.3.0.8-JF	JF Sandiman Penyelia	1.254,00	1
52	13.1.3.0.9-JF	JF Sandiman Pelaksana Lanjutan	1.254,00	1
53	13.1.3.0.10-JF	JF Sandiman Pelaksana	1.254,00	1
54	13.1.3.0.11	Analis Sistem Informasi dan Jaringan	1.248,00	1
55	13.1.3.0.12	Analis Sistem Informasi	1.248,00	1
56	13.1.3.0.13	Analis Persandian	1.248,00	1
57	13.1.3.0.14	Pengelola Standar Perangkat dan Infrastruktur Telekomunikasi	1.248,00	1
58	13.1.3.0.15	Pengelola Keamanan Sistem Informasi	1.248,00	1
59	13.1.3.0.16	Pengadministrasi Umum	3.738,75	3
60	13.1.4.0.0	Kepala Bidang Pendayagunaan Teknologi Informasi dan Statistik	1.357,00	1
61	13.1.4.0.1-JF	JF Pranata Komputer Ahli Muda	4.994,00	4
62	13.1.4.0.2-JF	JF Pranata Komputer Ahli Pertama	4.994,00	4

NO	KODE JABATAN	NOMENKLATUR JABATAN	JUMLAH BEBAN KERJA	JUMLAH KEBUTUHAN PEGAWAI
63	13.1.4.0.3-JF	JF Pranata Komputer Penyelia	2.497,00	2
64	13.1.4.0.4-JF	JF Pranata Komputer Mahir	2.497,00	2
65	13.1.4.0.5-JF	JF Pranata Komputer Terampil	2.497,00	2
66	13.1.4.0.6	Analis Sumber Daya Iptek	1.248,00	1
67	13.1.4.0.7	Pemeriksa Teknologi Informasi	1.242,00	1
68	13.1.4.0.8	Analis Statistik	1.248,00	1
69	13.1.4.0.9	Pengelola Data Statistik	1.248,00	1
70	13.1.4.0.10	Pengadministrasi Umum	3.738,75	3

C. PETA JABATAN DINAS KOMUNIKASI DAN INFORMATIKA

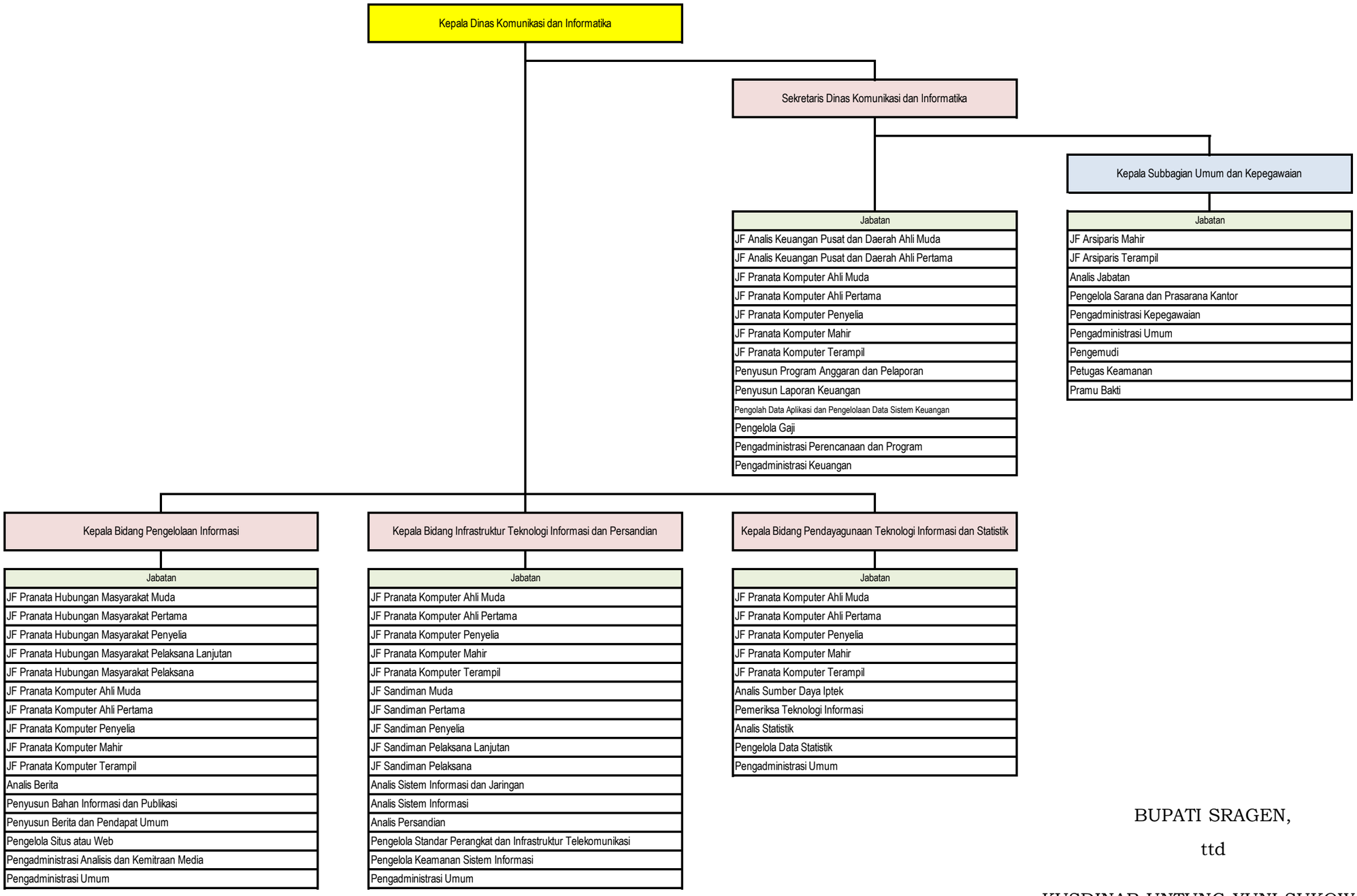

BUPATI SRAGEN,

ttd

KUSDINAR UNTUNG YUNI SUKOWATI

LAMPIRAN XIV
PERATURAN BUPATI SRAGEN
NOMOR 110 TAHUN 2022
TENTANG
PENETAPAN HASIL ANALISIS JABATAN DAN ANALISIS BEBAN KERJA DI LINGKUNGAN PEMERINTAH KABUPATEN SRAGEN

A. NOMENKLATUR JABATAN PIMPINAN TINGGI, ADMINISTRASI, DAN FUNGSIONAL; JUMLAH BEBAN KERJA; DAN KEBUTUHAN PEGAWAI DINAS PEMUDA, OLAHRAGA, DAN PARIWISATA KABUPATEN SRAGEN

NO	KODE JABATAN	NOMENKLATUR JABATAN	JUMLAH BEBAN KERJA	JUMLAH KEBUTUHAN PEGAWAI
1	2	3	4	5
1	14.1.0.0.0	Kepala Dinas Pemuda, Olahraga, dan Pariwisata	1.402,00	1
2	14.1.1.0.0	Sekretaris Dinas Pemuda, Olahraga, dan Pariwisata	1.357,00	1
3	14.1.1.0.1-JF	JF Analis Keuangan Pusat dan Daerah Ahli Muda	1.248,50	1
4	14.1.1.0.2-JF	JF Analis Keuangan Pusat dan Daerah Ahli Pertama	1.248,50	1
5	14.1.1.0.3-JF	JF Pranata Komputer Ahli Muda	1.248,50	1
6	14.1.1.0.4-JF	JF Pranata Komputer Ahli Pertama	1.248,50	1
7	14.1.1.0.5-JF	JF Pranata Komputer Penyelia	1.248,50	1
8	14.1.1.0.6-JF	JF Pranata Komputer Mahir	1.248,50	1
9	14.1.1.0.7-JF	JF Pranata Komputer Terampil	1.248,50	1
10	14.1.1.0.8	Penyusun Program Anggaran dan Pelaporan	1.248,00	1
11	14.1.1.0.9	Penyusun Laporan Keuangan	1.248,00	1
12	14.1.1.0.10	Pengolah Data Aplikasi dan Pengelolaan Data Sistem Keuangan	1.248,00	1
13	14.1.1.0.11	Pengelola Gaji	1.248,00	1
14	14.1.1.0.12	Pengadministrasi Perencanaan dan Program	1.246,25	1
15	14.1.1.0.13	Pengadministrasi Keuangan	1.246,25	1
16	14.1.1.1.0	Kepala Subbagian Umum dan Kepegawaian	1.353,50	1
17	14.1.1.1.1-JF	JF Arsiparis Mahir	1.250,00	1
18	14.1.1.1.2-JF	JF Arsiparis Terampil	1.250,00	1
19	14.1.1.1.3	Analis Jabatan	1.248,00	1
20	14.1.1.1.4	Pengelola Sarana dan Prasarana Kantor	1.248,00	1
21	14.1.1.1.5	Pengadministrasi Kepegawaian	1.246,25	1
22	14.1.1.1.6	Pengadministrasi Umum	1.246,25	1
23	14.1.1.1.7	Pengemudi	2.493,50	2
24	14.1.1.1.8	Petugas Keamanan	3.732,00	3
25	14.1.1.1.9	Pramu bakti	1.243,50	1
26	14.1.2.0.0	Kepala Bidang Pemuda dan Olahraga	1.357,00	1
27	14.1.2.2.1	Kepala Seksi Pemberdayaan dan Pembinaan Pemuda	1.353,50	1
28	14.1.2.2.2	Analis Kepemudaan	1.248,00	1
29	14.1.2.2.3	Pengadministrasi Umum	1.246,25	1
30	14.1.2.3.0	Kepala Seksi Pemberdayaan dan Pembinaan Olahraga	1.353,50	1
31	14.1.2.3.1	Analis Keolahragaan	1.248,00	1
32	14.1.2.3.2	Pengadministrasi Umum	1.246,25	1
33	14.1.2.4.0	Kepala Seksi Sarana Prasarana Pemuda dan Olahraga	1.353,50	1
34	14.1.2.4.1	Analis Pengembangan Sarana dan Prasarana	1.248,00	1
35	14.1.2.4.2	Pengelola Sarana Olahraga	1.248,00	1
36	14.1.2.4.3	Pengadministrasi Umum	1.246,25	1
37	14.1.2.4.4	Petugas Keamanan	11.196,00	9
38	14.1.2.4.5	Pramu bakti	7.461,00	6
39	14.1.3.0.0	Kepala Bidang Pemasaran Pariwisata dan Pengembangan Ekonomi Kreatif	1.357,00	1
40	14.1.3.0.1-JF	JF Adyatama Kepariwisataan dan Ekonomi Kreatif Ahli Muda	3.745,50	3
41	14.1.3.0.2-JF	JF Adyatama Kepariwisataan dan Ekonomi Kreatif Ahli Pertama	3.745,50	3
42	14.1.3.0.3-JF	JF Penerjemah Ahli Muda	1.254,00	1
43	14.1.3.0.4-JF	JF Penerjemah Ahli Pertama	1.254,00	1
44	14.1.3.0.5	Analis Pariwisata	2.496,00	2
45	14.1.3.0.6	Analis Ekonomi Kreatif	1.248,00	1
46	14.1.3.0.7	Pengelola Promosi dan Informasi Wisata	1.248,00	1
47	14.1.3.0.8	Pengadministrasi Umum	2.492,50	2
48	14.1.4.0.0	Kepala Bidang Pengembangan Destinasi Pariwisata	1.357,00	1
49	14.1.4.0.1-JF	JF Adyatama Kepariwisataan dan Ekonomi Kreatif Ahli Muda	3.745,50	3
50	14.1.4.0.2-JF	JF Adyatama Kepariwisataan dan Ekonomi Kreatif Ahli Pertama	3.745,50	3
51	14.1.4.0.3	Analis Objek Wisata	1.248,00	1
52	14.1.4.0.4	Analis Pariwisata	1.248,00	1
53	14.1.4.0.5	Pengelola Usaha Kepariwisataan	1.248,00	1
54	14.1.4.0.6	Pengelola Retribusi Daerah	1.248,00	1
55	14.1.4.0.7	Pemandu Wisata	32.490,25	26
56	14.1.4.0.8	Pengadministrasi Izin Usaha Pariwisata	2.492,50	2
57	14.1.4.0.9	Pengadministrasi Umum	12.462,50	10
58	14.1.4.0.10	Juru Pungut Retribusi	9.976,00	8
59	14.1.4.0.11	Petugas Keamanan	36.076,00	29
60	14.1.4.0.12	Pramu bakti	12.435,00	10

C. PETA JABATAN DINAS PEMUDA, OLAHRAGA, DAN PARIWISATA

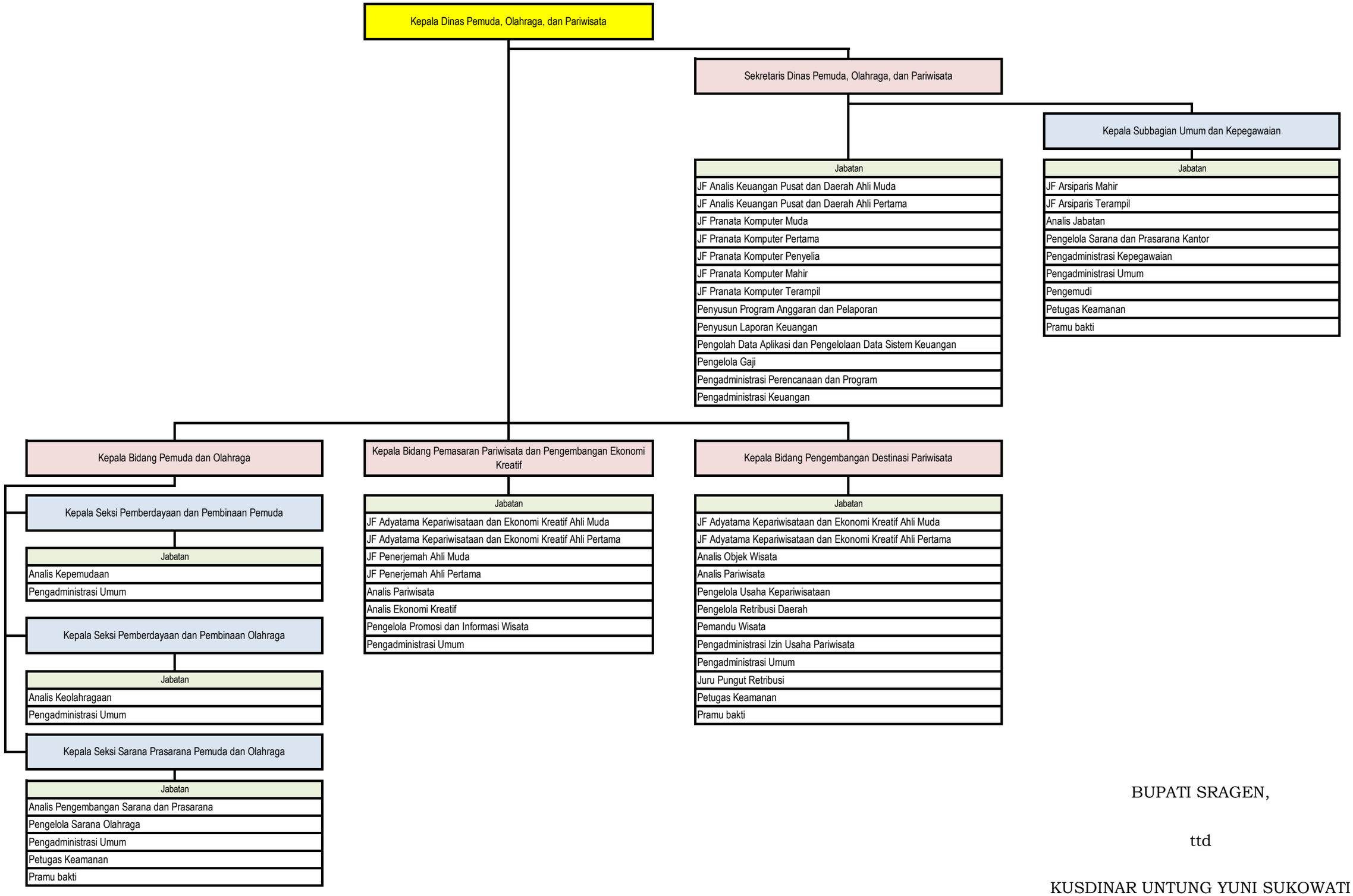

BUPATI SRAGEN,

ttd

KUSDINAR UNTUNG YUNI SUKOWATI

LAMPIRAN XV
PERATURAN BUPATI SRAGEN
NOMOR 110 TAHUN 2022
TENTANG
PENETAPAN HASIL ANALISIS JABATAN DAN ANALISIS BEBAN KERJA DI LINGKUNGAN PEMERINTAH KABUPATEN SRAGEN

A. NOMENKLATUR JABATAN PIMPINAN TINGGI, ADMINISTRASI, DAN FUNGSIONAL; JUMLAH BEBAN KERJA; DAN KEBUTUHAN PEGAWAI DINAS TENAGA KERJA KABUPATEN SRAGEN

NO	KODE JABATAN	NOMENKLATUR JABATAN	JUMLAH BEBAN KERJA	JUMLAH KEBUTUHAN PEGAWAI
1	2	3	4	5
1	15.1.0.0.0	Kepala Dinas Tenaga Kerja	1.402,00	1
2	15.1.0.0.1-JF	JF Instruktur Madya	2.508,00	2
3	15.1.1.0.0	Sekretaris Dinas Tenaga Kerja	1.357,00	1
4	15.1.1.0.1-JF	JF Analis Keuangan Pusat dan Daerah Ahli Muda	1.248,50	1
5	15.1.1.0.2-JF	JF Analis Keuangan Pusat dan Daerah Ahli Pertama	1.248,50	1
6	15.1.1.0.3-JF	JF Pranata Komputer Ahli Muda	1.248,50	1
7	15.1.1.0.4-JF	JF Pranata Komputer Ahli Pertama	1.248,50	1
8	15.1.1.0.5-JF	JF Pranata Komputer Penyelia	1.248,50	1
9	15.1.1.0.6-JF	JF Pranata Komputer Mahir	1.248,50	1
10	15.1.1.0.7-JF	JF Pranata Komputer Terampil	1.248,50	1
11	15.1.1.0.8	Analis Perencanaan, Evaluasi, dan Pelaporan	1.248,00	1
12	15.1.1.0.9	Penyusun Program Anggaran dan Pelaporan	1.248,00	1
13	15.1.1.0.10	Penyusun Laporan Keuangan	1.248,00	1
14	15.1.1.0.11	Pengolah Data Aplikasi dan Pengelolaan Data Sistem Keuangan	1.248,00	1
15	15.1.1.0.12	Pengelola Gaji	1.248,00	1
16	15.1.1.0.13	Pengadministrasi Perencanaan dan Program	1.246,25	1
17	15.1.1.0.14	Pengadministrasi Keuangan	1.246,25	1
18	15.1.1.1.0	Kepala Subbagian Umum dan Kepegawaian	1.353,50	1
19	15.1.1.1.1-JF	JF Arsiparis Mahir	1.250,00	1
20	15.1.1.1.2-JF	JF Arsiparis Terampil	1.250,00	1
21	15.1.1.1.3	Analis Jabatan	1.248,00	1
22	15.1.1.1.4	Pengelola Sarana dan Prasarana Kantor	1.248,00	1
23	15.1.1.1.5	Pengadministrasi Kepegawaian	1.246,25	1
24	15.1.1.1.6	Pengadministrasi Umum	1.246,25	1
25	15.1.1.1.7	Pengemudi	1.246,75	1
26	15.1.1.1.8	Petugas Keamanan	3.732,00	3
27	15.1.1.1.9	Pramu Bakti	1.243,50	1
28	15.1.2.0.0	Kepala Bidang Perencanaan, Pelatihan, dan Produktivitas Tenaga Kerja	1.357,00	1
29	15.1.2.0.1-JF	JF Pengantar Kerja Muda	3.762,00	3
30	15.1.2.0.2-JF	JF Pengantar Kerja Pertama	3.762,00	3
31	15.1.2.0.3-JF	JF Instruktur Muda	2.508,00	2
32	15.1.2.0.4	Analis Tenaga Kerja	1.248,00	1
33	15.1.2.0.5	Analis Bahan Pelatihan dan Produktivitas Tenaga Kerja	1.248,00	1
34	15.1.2.0.6	Analis Kompetensi dan Kualifikasi Tenaga Kerja	1.248,00	1
35	15.1.2.0.7	Pengolah Bahan Perencanaan Tenaga Kerja	1.248,00	1
36	15.1.2.0.8	Analis Bimbingan Teknis dan Bantuan Teknis	1.248,00	1
37	15.1.2.0.9	Pengadministrasi Umum	4.985,00	4
38	15.1.3.0.0	Kepala Bidang Penempatan Tenaga Kerja, Transmigrasi, dan ESDM	1.357,00	1
39	15.1.3.0.1-JF	JF Pengantar Kerja Muda	3.762,00	3
40	15.1.3.0.2-JF	JF Pengantar Kerja Pertama	3.762,00	3
41	15.1.3.0.3	Analis Bahan Penempatan Tenaga Kerja dan Perluasan Kesempatan Kerja	2.496,00	2
42	15.1.3.0.4	Pengelola Bahan Penempatan Tenaga Kerja dan Perluasan Kesempatan Kerja	2.496,00	2
43	15.1.3.0.5	Pengadministrasi Umum	2.492,50	2
44	15.1.3.2.0	Kepala Seksi Transmigrasi dan ESDM	1.353,50	1
45	15.1.3.2.1	Analis Kawasan Transmigrasi	1.248,00	1
46	15.1.3.2.2	Analis Program Energi Baru Terbarukan	1.248,00	1
47	15.1.3.2.3	Pengadministrasi Umum	2.492,50	2
48	15.1.4.0.0	Kepala Bidang Hubungan Industrial	1.357,00	1
49	15.1.4.0.1-JF	JF Mediator Hubungan Industrial Muda	5.016,00	4
50	15.1.4.0.2-JF	JF Mediator Hubungan Industrial Pertama	5.016,00	4
51	15.1.4.0.3	Analis Tenaga Kerja	1.248,00	1
52	15.1.4.0.4	Analis Bahan Persyaratan Kerja	1.248,00	1
53	15.1.4.0.5	Analis Bahan Penyelesaian Perselisihan Hubungan Industrial	1.248,00	1
54	15.1.4.0.6	Pengelola Data Monitoring dan Evaluasi Berkas Sengketa	1.248,00	1
55	15.1.4.0.7	Pengelola Bahan Hubungan Industrial dan Jaminan Sosial	1.248,00	1
56	15.1.4.0.8	Pengadministrasi Umum	4.985,00	4
57	15.1.0.3.0	Kepala UPTD Technopark Ganesha Sukowati	1.351,50	1
58	15.1.0.3.1-JF	JF Instruktur Pertama	2.508,00	2
59	15.1.0.3.2-JF	JF Instruktur Penyelia	2.508,00	2
60	15.1.0.3.3-JF	JF Instruktur Pelaksana Lanjutan	2.508,00	2
61	15.1.0.3.4-JF	JF Instruktur Pelaksana	5.016,00	4

NO	KODE JABATAN	NOMENKLATUR JABATAN	JUMLAH BEBAN KERJA	JUMLAH KEBUTUHAN PEGAWAI
62	15.1.0.4.0	Kepala Subbagian Tata Usaha UPTD Technopark Ganesha Sukowati	1.352,50	1
63	15.1.0.4.1	Pengelola Administrasi Tempat Uji Kompetensi	1.248,00	1
64	15.1.0.4.2	Pengolah Data Laporan Pertanggungjawaban Bendahara	1.248,00	1
65	15.1.0.4.3	Pengadministrasi Kepegawaian	1.246,25	1
66	15.1.0.4.4	Pengadministrasi Umum	1.246,25	1
67	15.1.0.4.5	Pengemudi	1.246,75	1
68	15.1.0.4.6	Petugas Keamanan	3.732,00	3
69	15.1.0.4.7	Pramu Bakti	1.243,50	1
70	15.1.0.5.0	Kepala UPTD Balai Latihan Kerja	1.351,50	1
71	15.1.0.5.1-JF	JF Instruktur Pertama	2.508,00	2
72	15.1.0.5.2-JF	JF Instruktur Penyelia	2.508,00	2
73	15.1.0.5.3-JF	JF Instruktur Pelaksana Lanjutan	2.508,00	2
74	15.1.0.5.4-JF	JF Instruktur Pelaksana	5.016,00	4
75	15.1.0.5.5	Penyusun Laporan Keuangan	1.248,00	1
76	15.1.0.5.6	Pengelola Administrasi Tempat Uji Kompetensi	1.248,00	1
77	15.1.0.5.7	Pengadministrasi Kepegawaian	1.246,25	1
78	15.1.0.5.8	Pengadministrasi Umum	1.246,25	1
79	15.1.0.5.9	Pengemudi	1.246,75	1
80	15.1.0.5.10	Petugas Keamanan	3.732,00	3
81	15.1.0.5.11	Pramu Bakti	1.243,50	1

C. PETA JABATAN DINAS TENAGA KERJA

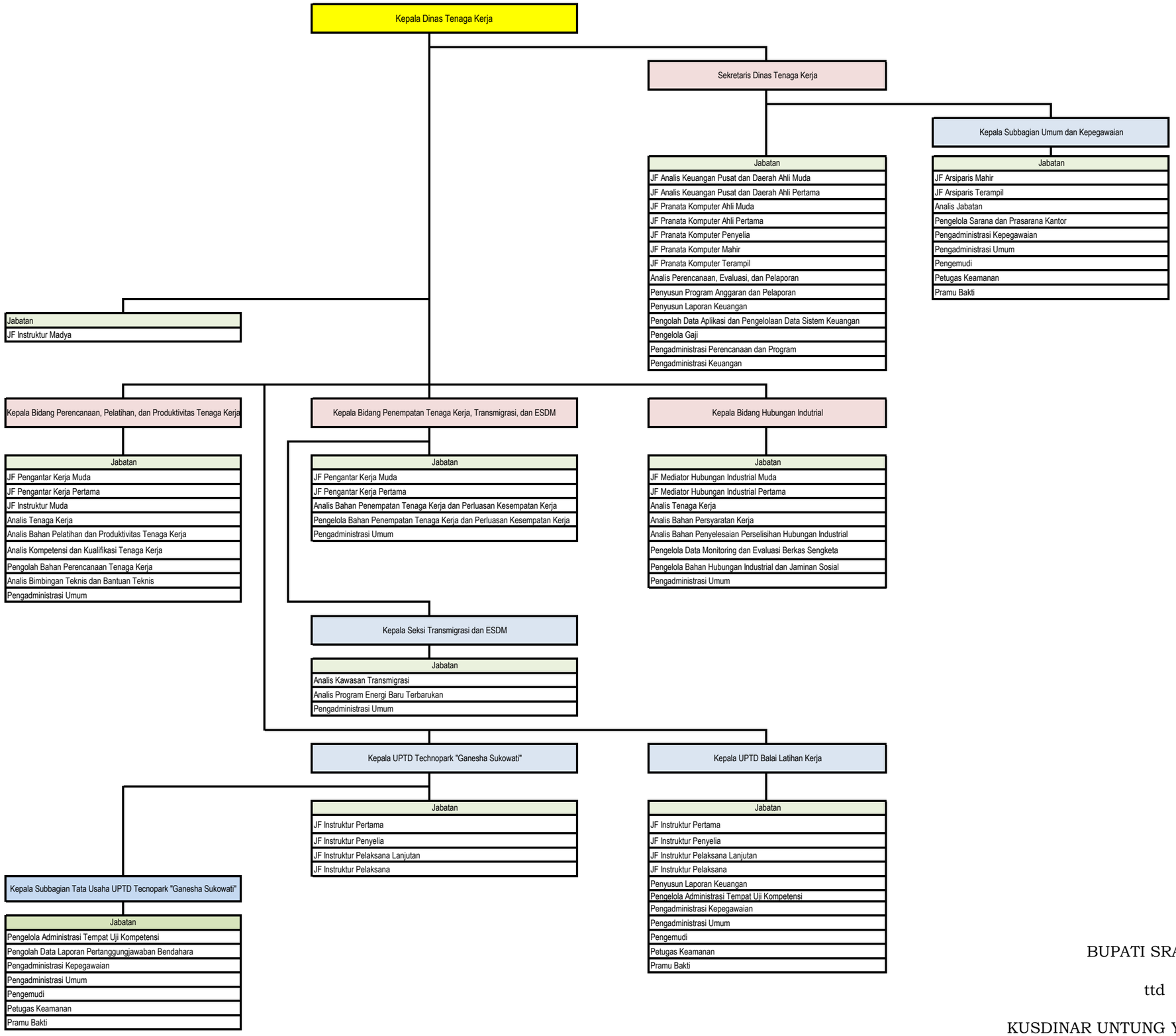

BUPATI SRAGEN,

ttd

KUSDINAR UNTUNG YUNI SUKOWATI

LAMPIRAN XVI
PERATURAN BUPATI SRAGEN
NOMOR 110 TAHUN 2022
TENTANG
PENETAPAN HASIL ANALISIS JABATAN DAN ANALISIS BEBAN KERJA DI LINGKUNGAN PEMERINTAH KABUPATEN SRAGEN

A. NOMENKLATUR JABATAN PIMPINAN TINGGI, ADMINISTRASI, DAN FUNGSIONAL; JUMLAH BEBAN KERJA; DAN KEBUTUHAN PEGAWAI DINAS LINGKUNGAN HIDUP KABUPATEN SRAGEN

NO	KODE JABATAN	NOMENKLATUR JABATAN	JUMLAH BEBAN KERJA	JUMLAH KEBUTUHAN PEGAWAI
1	2	3	4	5
1	16.1.0.0.0	Kepala Dinas Lingkungan Hidup	1.402,00	1
2	16.1.1.0.0	Sekretaris Dinas Lingkungan Hidup	1.357,00	1
3	16.1.1.0.1-JF	JF Analis Keuangan Pusat dan Daerah Ahli Muda	1.248,50	1
4	16.1.1.0.2-JF	JF Analis Keuangan Pusat dan Daerah Ahli Pertama	1.248,50	1
5	16.1.1.0.3-JF	JF Pranata Komputer Ahli Muda	1.248,50	1
6	16.1.1.0.4-JF	JF Pranata Komputer Ahli Pertama	1.248,50	1
7	16.1.1.0.5-JF	JF Pranata Komputer Penyelia	1.248,50	1
8	16.1.1.0.6-JF	JF Pranata Komputer Mahir	1.248,50	1
9	16.1.1.0.7-JF	JF Pranata Komputer Terampil	1.248,50	1
10	16.1.1.0.8	Penyusun Program Anggaran dan Pelaporan	1.248,00	1
11	16.1.1.0.9	Penyusun Laporan Keuangan	1.248,00	1
12	16.1.1.0.10	Pengolah Data Aplikasi dan Pengelolaan Data Sistem Keuangan	1.248,00	1
13	16.1.1.0.11	Pengelola Gaji	1.248,00	1
14	16.1.1.0.12	Pengadministrasi Perencanaan dan Program	1.246,25	1
15	16.1.1.0.13	Pengadministrasi Keuangan	1.246,25	1
16	16.1.1.1.0	Kepala Subbagian Umum dan Kepegawaian	1.353,50	1
17	16.1.1.1.1-JF	JF Arsiparis Mahir	1.250,00	1
18	16.1.1.1.2-JF	JF Arsiparis Terampil	1.250,00	1
19	16.1.1.1.3	Analis Jabatan	1.248,00	1
20	16.1.1.1.4	Pengelola Sarana dan Prasarana Kantor	1.248,00	1
21	16.1.1.1.5	Pengadministrasi Kepegawaian	1.246,25	1
22	16.1.1.1.6	Pengadministrasi Umum	1.246,25	1
23	16.1.1.1.7	Pengemudi	1.246,75	1
24	16.1.1.1.8	Petugas Keamanan	3.732,00	3
25	16.1.1.1.9	Pramu Bakti	1.243,50	1
26	16.1.2.0.0	Kepala Bidang Perencanaan, Pengaduan, dan Peningkatan Kapasitas Lingkungan Hid	1.357,00	1
27	16.1.2.0.1-JF	JF Pengawas Lingkungan Hidup Ahli Muda	3.762,00	3
28	16.1.2.0.2-JF	JF Pengawas Lingkungan Hidup Ahli Pertama	3.762,00	3
29	16.1.2.0.3-JF	JF Pengendali Dampak Lingkungan Muda	1.254,00	1
30	16.1.2.0.4-JF	JF Pengendali Dampak Lingkungan Pertama	1.254,00	1
31	16.1.2.0.5-JF	JF Pengendali Dampak Lingkungan Penyelia	1.254,00	1
32	16.1.2.0.6-JF	JF Pengendali Dampak Lingkungan Pelaksana Lanjutan	1.254,00	1
33	16.1.2.0.7-JF	JF Pengendali Dampak Lingkungan Pelaksana	1.254,00	1
34	16.1.2.0.8	Analis Pengamanan Lingkungan	2.496,00	2
35	16.1.2.0.9	Penelaah Dampak Lingkungan	1.248,00	1
36	16.1.2.0.10	Pengadministrasi Umum	3.738,75	3
37	16.1.3.0.0	Kepala Bidang Pengendalian Pencemaran dan Kerusakan Lingkungan Hidup	1.357,00	1
38	16.1.3.0.1-JF	JF Pengawas Lingkungan Hidup Ahli Muda	3.762,00	3
39	16.1.3.0.2-JF	JF Pengawas Lingkungan Hidup Ahli Pertama	3.762,00	3
40	16.1.3.0.3-JF	JF Pengendali Dampak Lingkungan Muda	1.254,00	1
41	16.1.3.0.4-JF	JF Pengendali Dampak Lingkungan Pertama	1.254,00	1
42	16.1.3.0.5-JF	JF Pengendali Dampak Lingkungan Penyelia	1.254,00	1
43	16.1.3.0.6-JF	JF Pengendali Dampak Lingkungan Pelaksana Lanjutan	1.254,00	1
44	16.1.3.0.7-JF	JF Pengendali Dampak Lingkungan Pelaksana	1.254,00	1
45	16.1.3.0.8	Analis Lingkungan Hidup	2.496,00	2
46	16.1.3.0.9	Analis Konservasi Air dan Lingkungan Hidup	1.248,00	1
47	16.1.3.0.10	Pengelola Pemeliharaan Konservasi Lingkungan dan Kawasan Konservasi	4.992,00	4
48	16.1.3.0.11	Pengelola Sarana Pembibitan dan Penghijauan	2.496,00	2
49	16.1.3.0.12	Teknisi Laboratorium	2.494,00	2
50	16.1.3.0.13	Pengadministrasi Umum	4.985,00	4
51	16.1.4.0.0	Kepala Bidang Pengelolaan Persampahan	1.357,00	1
52	16.1.4.0.1-JF	JF Pengawas Lingkungan Hidup Ahli Muda	3.762,00	3
53	16.1.4.0.2-JF	JF Pengawas Lingkungan Hidup Ahli Pertama	3.762,00	3
54	16.1.4.0.3	Analis Pengembangan Infrastruktur	1.250,00	1
55	16.1.4.0.4	Analis Retribusi Daerah	1.250,00	1
56	16.1.4.0.5	Pengawas Lapangan Petugas Kebersihan Jalan, Saluran dan Selokan	2.500,00	2
57	16.1.4.0.6	Pengawas Lapangan Angkutan Sampah	1.250,00	1
58	16.1.4.0.7	Pengawas Lapangan Petugas Kebersihan Tempat Pembuangan Akhir	1.250,00	1
59	16.1.4.0.8	Pengelola Retribusi Daerah	1.248,00	1
60	16.1.4.0.9	Pengadministrasi Umum	3.738,75	3
61	16.1.4.0.10	Juru Pungut Retribusi	3.741,00	3
62	16.1.4.0.11	Pengemudi	22.441,50	18
63	16.1.4.0.12	Pramu Kebersihan	69.636,00	56

C. PETA JABATAN DINAS LINGKUNGAN HIDUP

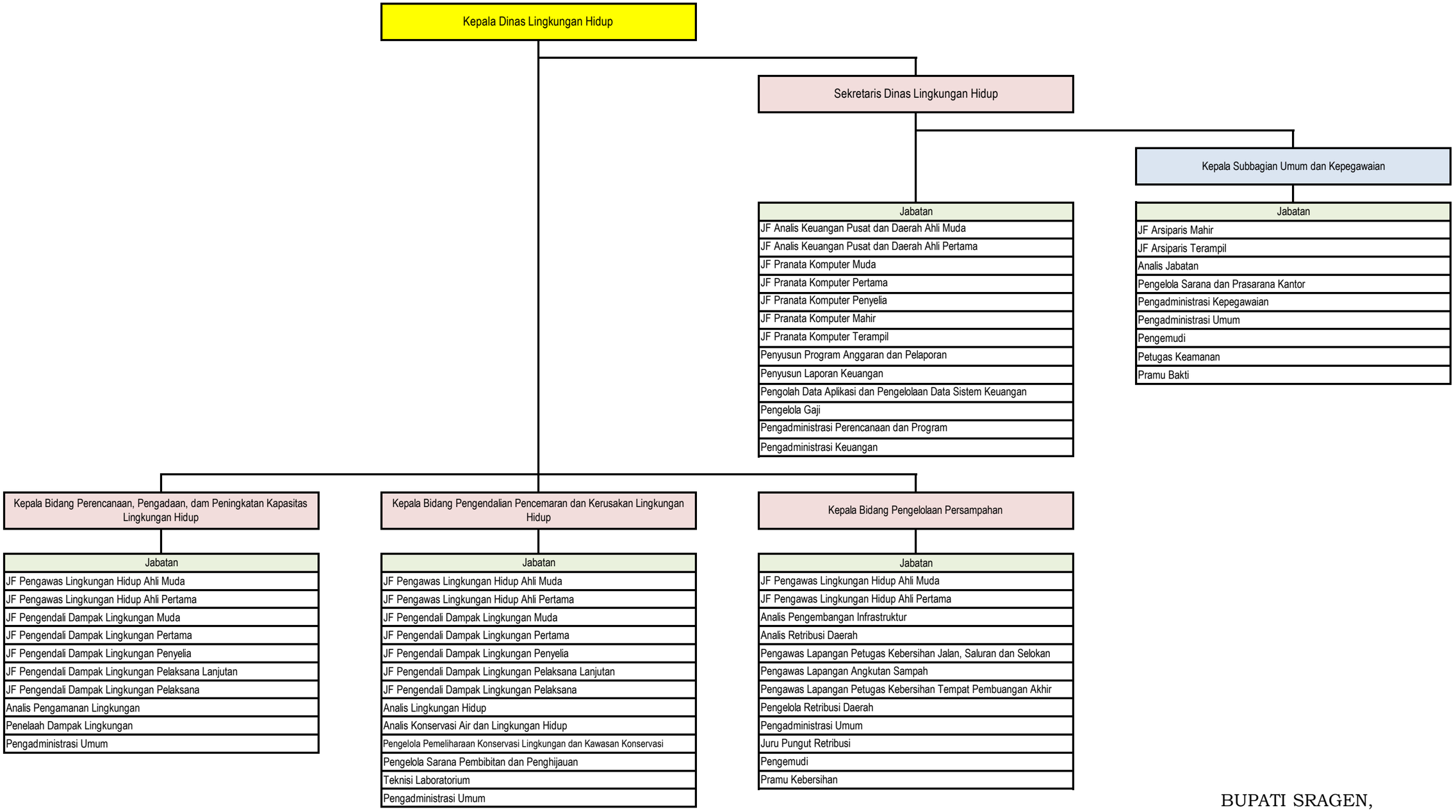

BUPATI SRAGEN,

ttd

KUSDINAR UNTUNG YUNI SUKOWATI

LAMPIRAN XVII
PERATURAN BUPATI SRAGEN
NOMOR 110 TAHUN 2022
TENTANG
PENETAPAN HASIL ANALISIS JABATAN DAN ANALISIS BEBAN KERJA DI LINGKUNGAN PEMERINTAH KABUPATEN SRAGEN

A. NOMENKLATUR JABATAN PIMPINAN TINGGI, ADMINISTRASI, DAN FUNGSIONAL; JUMLAH BEBAN KERJA; DAN KEBUTUHAN PEGAWAI DINAS PENANAMAN MODAL DAN PELAYANAN TERPADU SATU PINTU KABUPATEN SRAGEN

NO	KODE JABATAN	NOMENKLATUR JABATAN	JUMLAH BEBAN KERJA	JUMLAH KEBUTUHAN PEGAWAI
1	2	3	4	5
1	17.1.0.0.0	Kepala Dinas Penanaman Modal dan Pelayanan Terpadu Satu Pintu	1.402,00	1
2	17.1.1.0.1-JF	JF Analis Kebijakan Madya	1.250,00	1
3	17.1.1.0.2-JF	JF Analis Kebijakan Muda	3.750,00	3
4	17.1.1.0.3-JF	JF Analis Kebijakan Pertama	3.750,00	3
5	17.1.1.0.4-JF	JF Penata Kelola Penanaman Modal Ahli Muda	5.000,00	4
6	17.1.1.0.5-JF	JF Penata Kelola Penanaman Modal Ahli Pertama	10.000,00	8
7	17.1.1.0.6	Analis Kerjasama dan Permodalan	1.248,00	1
8	17.1.1.0.7	Analis Penanaman Modal	1.248,00	1
9	17.1.1.0.8	Pengawas Penanaman Modal	2.496,00	2
10	17.1.1.0.9	Pengelola Kerjasama Penanaman Modal	2.496,00	2
11	17.1.1.0.10	Pengadministrasi Umum	3.738,75	3
12	17.1.2.0.1-JF	JF Analis Hukum Ahli Madya	1.250,00	1
13	17.1.2.0.2-JF	JF Analis Hukum Ahli Muda	3.750,00	3
14	17.1.2.0.3-JF	JF Analis Hukum Ahli Pertama	3.750,00	3
15	17.1.2.0.4-JF	JF Pranata Komputer Ahli Pertama	1.248,50	1
16	17.1.2.0.5-JF	JF Pranata Komputer Penyelia	1.248,50	1
17	17.1.2.0.6-JF	JF Pranata Komputer Mahir	1.248,50	1
18	17.1.2.0.7-JF	JF Pranata Komputer Terampil	1.248,50	1
19	17.1.2.0.8-JF	JF Penata Perizinan Ahli Muda	5.000,00	4
20	17.1.2.0.9-JF	JF Penata Perizinan Ahli Pertama	10.000,00	8
21	17.1.2.0.10	Analis Data dan Informasi	1.248,00	1
22	17.1.2.0.11	Analis Hasil Pengawasan dan Pengaduan Masyarakat	1.248,00	1
23	17.1.2.0.12	Analis Pengaduan Masyarakat	1.248,00	1
24	17.1.2.0.13	Analis Dokumen Perizinan	4.992,00	4
25	17.1.2.0.14	Pengelola SIM Penanaman Modal dan Perizinan Terpadu	1.248,00	1
26	17.1.2.0.15	Pengelola Perizinan	1.248,00	1
27	17.1.2.0.16	Pengadministrasi Perizinan	4.985,00	4
28	17.1.2.0.17	Pengadministrasi Umum	2.492,50	2
29	17.1.3.0.0	Sekretaris Dinas Penanaman Modal dan Pelayanan Terpadu Satu Pintu	1.357,00	1
30	17.1.3.0.1-JF	JF Perencana Ahli Muda	1.254,00	1
31	17.1.3.0.2-JF	JF Perencana Ahli Pertama	1.254,00	1
32	17.1.3.0.3-JF	JF Analis Keuangan Pusat dan Daerah Ahli Muda	1.248,50	1
33	17.1.3.0.4-JF	JF Analis Keuangan Pusat dan Daerah Ahli Pertama	1.248,50	1
34	17.1.3.0.5-JF	JF Pranata Komputer Ahli Muda	1.248,50	1
35	17.1.3.0.6-JF	JF Pranata Komputer Ahli Pertama	1.248,50	1
36	17.1.3.0.7-JF	JF Pranata Komputer Penyelia	1.248,50	1
37	17.1.3.0.8-JF	JF Pranata Komputer Mahir	1.248,50	1
38	17.1.3.0.9-JF	JF Pranata Komputer Terampil	1.248,50	1
39	17.1.3.0.10	Penyusun Program Anggaran dan Pelaporan	1.248,00	1
40	17.1.3.0.11	Penyusun Laporan Keuangan	2.496,00	2
41	17.1.3.0.12	Pengolah Data Aplikasi dan Pengelolaan Data Sistem Keuangan	1.248,00	1
42	17.1.3.0.13	Pengelola Gaji	1.248,00	1
43	17.1.3.0.14	Pengadministrasi Perencanaan dan Program	1.246,25	1
44	17.1.3.0.15	Pengadministrasi Keuangan	2.492,50	2
45	17.1.3.1.0	Kepala Subbagian Umum dan Kepegawaian	1.353,50	1
46	17.1.3.1.1-JF	JF Arsiparis Mahir	1.250,00	1
47	17.1.3.1.2-JF	JF Arsiparis Terampil	1.250,00	1
48	17.1.3.1.3	Analis Jabatan	1.248,00	1
49	17.1.3.1.4	Pengelola Sarana dan Prasarana Kantor	1.248,00	1
50	17.1.3.1.5	Pengadministrasi Kepegawaian	1.246,25	1
51	17.1.3.1.6	Pengadministrasi Umum	1.246,25	1
52	17.1.3.1.7	Pengemudi	1.246,75	1
53	17.1.3.1.8	Petugas Keamanan	3.732,00	3
54	17.1.3.1.9	Pramu Bakti	2.487,00	2

C. PETA JABATAN DINAS PENANAMAN MODAL DAN PELAYANAN TERPADU SATU PINTU

Kepala Dinas Penanaman Modal dan Pelayanan Terpadu Satu Pintu

Kelompok Substansi Penanaman Modal

Jabatan
JF Analis Kebijakan Madya
JF Analis Kebijakan Muda
JF Analis Kebijakan Pertama
JF Penata Kelola Penanaman Modal Ahli Muda
JF Penata Kelola Penanaman Modal Ahli Pertama
Analis Kerjasama dan Permodalan
Analis Penanaman Modal
Pengawas Penanaman Modal
Pengelola Kerjasama Penanaman Modal
Pengadministrasi Umum

Kelompok Substansi Pelayanan Terpadu Satu Pintu

Jabatan
JF Analis Hukum Ahli Madya
JF Analis Hukum Ahli Muda
JF Analis Hukum Ahli Pertama
JF Pranata Komputer Ahli Pertama
JF Pranata Komputer Penyelia
JF Pranata Komputer Mahir
JF Pranata Komputer Terampil
JF Penata Perizinan Ahli Muda
JF Penata Perizinan Ahli Pertama
Analis Data dan Informasi
Analis Hasil Pengawasan dan Pengaduan Masyarakat
Analis Pengaduan Masyarakat
Analis Dokumen Perizinan
Pengelola SIM Penanaman Modal dan Perizinan Terpadu
Pengelola Perizinan
Pengadministrasi Perizinan
Pengadministrasi Umum

Sekretaris Dinas Penanaman Modal dan Pelayanan Terpadu Satu Pintu

Jabatan
JF Perencana Ahli Muda
JF Perencana Ahli Pertama
JF Analis Keuangan Pusat dan Daerah Ahli Muda
JF Analis Keuangan Pusat dan Daerah Ahli Pertama
JF Pranata Komputer Ahli Muda
JF Pranata Komputer Ahli Pertama
JF Pranata Komputer Penyelia
JF Pranata Komputer Mahir
JF Pranata Komputer Terampil
Penyusun Program Anggaran dan Pelaporan
Penyusun Laporan Keuangan
Pengolah Data Aplikasi dan Pengelolaan Data Sistem Keuangan
Pengelola Gaji
Pengadministrasi Perencanaan dan Program
Pengadministrasi Keuangan

Kepala Subbagian Umum dan Kepegawaian

Jabatan
JF Arsiparis Mahir
JF Arsiparis Terampil
Analis Jabatan
Pengelola Sarana dan Prasarana Kantor
Pengadministrasi Kepegawaian
Pengadministrasi Umum
Pengemudi
Petugas Keamanan
Pramu Bakti

BUPATI SRAGEN,

ttd

KUSDINAR UNTUNG YUNI SUKOWATI

LAMPIRAN XVIII
PERATURAN BUPATI SRAGEN
NOMOR 110 TAHUN 2022
TENTANG
PENETAPAN HASIL ANALISIS JABATAN DAN ANALISIS BEBAN KERJA DI LINGKUNGAN PEMERINTAH KABUPATEN SRAGEN

A. NOMENKLATUR JABATAN PIMPINAN TINGGI, ADMINISTRASI, DAN FUNGSIONAL; JUMLAH BEBAN KERJA; DAN KEBUTUHAN PEGAWAI DINAS PEMBERDAYAAN MASYARAKAT DAN DESA KABUPATEN SRAGEN

NO	KODE JABATAN	NOMENKLATUR JABATAN	JUMLAH BEBAN KERJA	JUMLAH KEBUTUHAN PEGAWAI
1	2	3	4	5
1	18.1.0.0.0	Kepala Dinas Pemberdayaan Masyarakat dan Desa	1.402,00	1
2	18.1.1.0.0	Sekretaris Dinas Pemberdayaan Masyarakat dan Desa	1.357,00	1
3	18.1.1.0.1-JF	JF Pranata Komputer Ahli Muda	1.248,50	1
4	18.1.1.1.0	Kepala Subbagian Umum dan Kepegawaian	1.353,50	1
5	18.1.1.1.1-JF	JF Arsiparis Mahir	1.250,00	1
6	18.1.1.1.2-JF	JF Arsiparis Terampil	1.250,00	1
7	18.1.1.1.3	Analis Jabatan	1.248,00	1
8	18.1.1.1.4	Pengelola Sarana dan Prasarana Kantor	1.248,00	1
9	18.1.1.1.5	Pengadministrasi Kepegawaian	1.246,25	1
10	18.1.1.1.6	Pengadministrasi Umum	1.246,25	1
11	18.1.1.1.7	Pengemudi	1.246,75	1
12	18.1.1.1.8	Petugas Keamanan	3.732,00	3
13	18.1.1.1.9	Pramu Bakti	1.243,50	1
14	18.1.1.2.0	Kepala Subbagian Perencanaan, Evaluasi, Pelaporan, dan Keuangan	1.353,50	1
15	18.1.1.2.1-JF	JF Pranata Komputer Ahli Pertama	1.248,50	1
16	18.1.1.2.2-JF	JF Pranata Komputer Penyelia	1.248,50	1
17	18.1.1.2.3-JF	JF Pranata Komputer Mahir	1.248,50	1
18	18.1.1.2.4-JF	JF Pranata Komputer Terampil	1.248,50	1
19	18.1.1.2.5	Penyusun Program Anggaran dan Pelaporan	1.248,00	1
20	18.1.1.2.6	Penyusun Laporan Keuangan	1.248,00	1
21	18.1.1.2.7	Pengolah Data Aplikasi dan Pengelolaan Data Sistem Keuangan	1.248,00	1
22	18.1.1.2.8	Pengelola Gaji	1.248,00	1
23	18.1.1.2.9	Pengadministrasi Perencanaan dan Program	1.246,25	1
24	18.1.1.2.10	Pengadministrasi Keuangan	1.246,25	1
25	18.1.2.0.0	Kepala Bidang Penataan dan Pembinaan Administrasi Desa	1.357,00	1
26	18.1.2.3.0	Kepala Seksi Pembinaan Keuangan dan Aset Desa	1.353,50	1
27	18.1.2.3.1	Analis Desa dan Kelurahan	2.496,00	2
28	18.1.2.3.2	Pengelola Kekayaan Desa dan Administrasi Desa	2.496,00	2
29	18.1.2.3.3	Pengelola Keuangan dan Pendapatan Desa	2.496,00	2
30	18.1.2.3.4	Pengadministrasi Umum	2.492,50	2
31	18.1.2.4.0	Kepala Seksi Penataan dan Aparatur Pemerintahan Desa	1.353,50	1
32	18.1.2.4.1	Analis Desa dan Kelurahan	1.248,00	1
33	18.1.2.4.2	Analis Sumber Daya Manusia Aparatur	1.248,00	1
34	18.1.2.4.3	Pengolah Data	1.248,00	1
35	18.1.2.4.4	Pengadministrasi Umum	1.246,25	1
36	18.1.2.5.0	Kepala Seksi Pembinaan Administrasi Desa	1.353,50	1
37	18.1.2.5.1	Analis Desa dan Kelurahan	1.248,00	1
38	18.1.2.5.2	Pengelola Kekayaan Desa dan Administrasi Desa	1.248,00	1
39	18.1.2.5.3	Pengadministrasi Umum	1.246,25	1
40	18.1.3.0.0	Kepala Bidang Pemberdayaan dan Pengembangan Desa/Kelurahan	1.357,00	1
41	18.1.3.0.1-JF	JF Penggerak Swadaya Masyarakat Muda	5.016,00	4
42	18.1.3.0.2-JF	JF Penggerak Swadaya Masyarakat Pertama	5.016,00	4
43	18.1.3.0.3-JF	JF Penggerak Swadaya Masyarakat Penyelia	2.508,00	2
44	18.1.3.0.4-JF	JF Penggerak Swadaya Masyarakat Pelaksana Lanjutan	2.508,00	2
45	18.1.3.0.5-JF	JF Penggerak Swadaya Masyarakat Pelaksana	2.508,00	2
46	18.1.3.0.6	Analis Pemberdayaan Masyarakat	1.248,00	1
47	18.1.3.0.7	Analis Sistem Informasi dan Jaringan	1.248,00	1
48	18.1.3.0.8	Analis Pengembangan Ekonomi Pedesaan	1.248,00	1
49	18.1.3.0.9	Analis Kerja Sama	2.496,00	2
50	18.1.3.0.10	Pengelola Pemberdayaan Masyarakat	1.248,00	1
51	18.1.3.0.11	Pengelola Data	2.496,00	2
52	18.1.3.0.12	Pengelola Data Pemberdayaan Masyarakat dan Kelembagaan	1.248,00	1
53	18.1.3.0.13	Pengadministrasi Umum	3.738,75	3
54	18.1.4.0.0	Kepala Bidang Bantuan Keuangan Desa	1.357,00	1
55	18.1.4.0.1-JF	JF Perencana Ahli Muda	1.254,00	1
56	18.1.4.0.2-JF	JF Perencana Ahli Pertama	1.254,00	1
57	18.1.4.0.3-JF	JF Analis Keuangan Pusat dan Daerah Ahli Muda	2.497,00	2
58	18.1.4.0.4-JF	JF Analis Keuangan Pusat dan Daerah Ahli Pertama	2.497,00	2
59	18.1.4.0.5	Analis Perencanaan	1.248,00	1
60	18.1.4.0.6	Analis Keuangan	1.248,00	1
61	18.1.4.0.7	Analis Monitoring, Evaluasi, dan Pelaporan	1.248,00	1
62	18.1.4.0.8	Pengelola Bantuan Keuangan Kepada Pemerintahan Desa	3.744,00	3
63	18.1.4.0.9	Pengelola Monitoring dan Evaluasi	4.992,00	4
64	18.1.4.0.10	Verifikator Data Laporan Keuangan	2.502,50	2
65	18.1.4.0.11	Pengadministrasi Umum	7.477,50	6

C. PETA JABATAN DINAS PEMBERDAYAAN MASYARAKAT DAN DESA

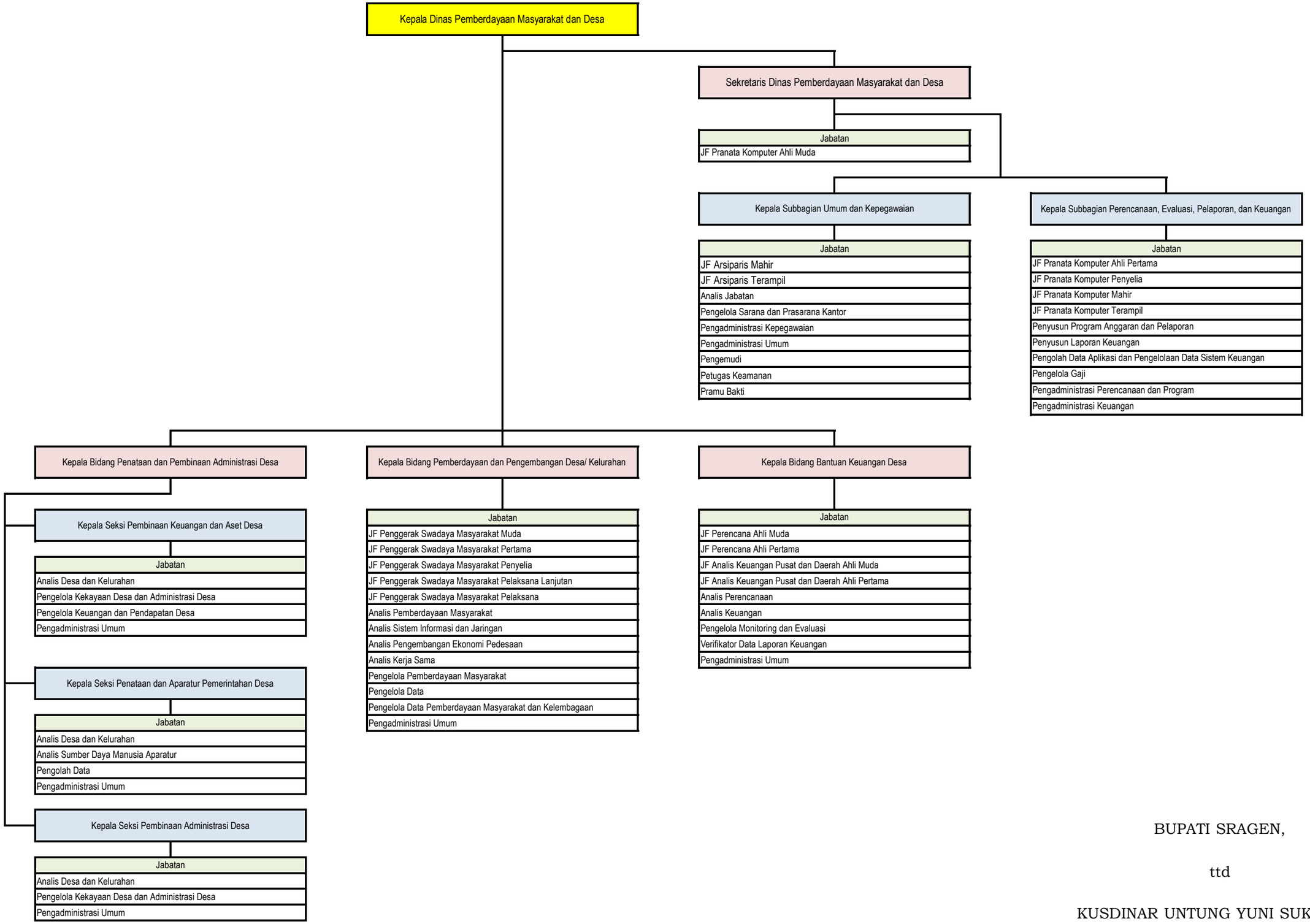

BUPATI SRAGEN,

ttd

KUSDINAR UNTUNG YUNI SUKOWATI

LAMPIRAN XIX
PERATURAN BUPATI SRAGEN
NOMOR 110 TAHUN 2022
TENTANG
PENETAPAN HASIL ANALISIS JABATAN DAN ANALISIS BEBAN KERJA DI LINGKUNGAN PEMERINTAH KABUPATEN SRAGEN

A. NOMENKLATUR JABATAN PIMPINAN TINGGI, ADMINISTRASI, DAN FUNGSIONAL; JUMLAH BEBAN KERJA; DAN KEBUTUHAN PEGAWAI DINAS PENGENDALIAN PENDUDUK, KELUARGA BERENCANA DAN PEMBERDAYAAN PEREMPUAN DAN PERLINDUNGAN ANAK KABUPATEN SRAGEN

NO	KODE JABATAN	NOMENKLATUR JABATAN	JUMLAH BEBAN KERJA	JUMLAH KEBUTUHAN PEGAWAI
1	2	3	4	5
1	19.1.0.0.0	Kepala Dinas Pengendalian Penduduk, Keluarga Berencana dan Pemberdayaan Perempuan dan Perlindungan Anak	1.402,00	1
2	19.1.1.0.0	Sekretaris Dinas Pengendalian Penduduk, Keluarga Berencana dan Pemberdayaan Perempuan dan Perlindungan Anak	1.357,00	1
3	19.1.1.0.1-JF	JF Analis Keuangan Pusat dan Daerah Ahli Muda	1.248,50	1
4	19.1.1.0.2-JF	JF Analis Keuangan Pusat dan Daerah Ahli Pertama	1.248,50	1
5	19.1.1.0.3-JF	JF Pranata Komputer Ahli Muda	1.248,50	1
6	19.1.1.0.4-JF	JF Pranata Komputer Ahli Pertama	1.248,50	1
7	19.1.1.0.5-JF	JF Pranata Komputer Penyelia	1.248,50	1
8	19.1.1.0.6-JF	JF Pranata Komputer Mahir	1.248,50	1
9	19.1.1.0.7-JF	JF Pranata Komputer Terampil	1.248,50	1
10	19.1.1.0.8	Penyusun Program Anggaran dan Pelaporan	1.248,00	1
11	19.1.1.0.9	Penyusun Laporan Keuangan	1.248,00	1
12	19.1.1.0.10	Pengolah Data Aplikasi dan Pengelolaan Data Sistem Keuangan	1.248,00	1
13	19.1.1.0.11	Pengelola Gaji	1.248,00	1
14	19.1.1.0.12	Pengadministrasi Perencanaan dan Program	1.246,25	1
15	19.1.1.0.13	Pengadministrasi Keuangan	1.246,25	1
16	19.1.1.1.0	Kepala Subbagian Umum dan Kepegawaian	1.353,50	1
17	19.1.1.1.1-JF	JF Arsiparis Mahir	1.250,00	1
18	19.1.1.1.2-JF	JF Arsiparis Terampil	1.250,00	1
19	19.1.1.1.3	Analis Jabatan	1.248,00	1
20	19.1.1.1.4	Pengelola Sarana dan Prasarana Kantor	1.248,00	1
21	19.1.1.1.5	Pengadministrasi Kepegawaian	1.246,25	1
22	19.1.1.1.6	Pengadministrasi Umum	1.246,25	1
23	19.1.1.1.7	Pengemudi	1.246,75	1
24	19.1.1.1.8	Petugas Keamanan	3.732,00	3
25	19.1.1.1.9	Pramu Bakti	1.243,50	1
26	19.1.2.0.0	Kepala Bidang Pengendalian Penduduk, Penyuluhan, dan Penggerakan	1.357,00	1
27	19.1.2.0.1-JF	JF Penata Kependudukan dan Keluarga Berencana Ahli Muda	1.248,50	1
28	19.1.2.2.0	Kepala Seksi Pengendalian Penduduk dan Informasi Keluarga	1.353,50	1
29	19.1.2.2.1-JF	JF Penata Kependudukan dan Keluarga Berencana Ahli Pertama	1.248,50	1
30	19.1.2.2.2	Penyusun Pencatatan dan Pelaporan Data Kependudukan dan Keluarga Berencana	1.248,00	1
31	19.1.2.2.3	Pengadministrasi Umum	1.246,25	1
32	19.1.2.3.0	Kepala Seksi Penyuluhan dan Pendayagunaan PLKB	1.353,50	1
33	19.1.2.3.1-JF	JF Penata Kependudukan dan Keluarga Berencana Ahli Pertama	1.248,50	1
34	19.1.2.3.2	Penyusun Bahan Pembinaan Penyuluh Keluarga Berencana	1.248,00	1
35	19.1.2.3.3	Pengadministrasi Umum	1.246,25	1
36	19.1.2.4.0	Kepala Seksi Advokasi dan Penggerakan	1.353,50	1
37	19.1.2.4.1-JF	JF Penata Kependudukan dan Keluarga Berencana Ahli Pertama	1.248,50	1
38	19.1.2.4.2	Penyusun Advokasi, Komunikasi, Informasi, dan Edukasi	1.248,00	1
39	19.1.2.4.3	Pengadministrasi Umum	1.246,25	1
40	19.1.3.0.0	Kepala Bidang Keluarga Berencana, Pemberdayaan dan Peningkatan Keluarga Sejahtera	1.357,00	1
41	19.1.3.0.1-JF	JF Penata Kependudukan dan Keluarga Berencana Ahli Muda	1.248,50	1
42	19.1.3.5.0	Kepala Seksi Jaminan Keluarga Berencana	1.353,50	1

NO	KODE JABATAN	NOMENKLATUR JABATAN	JUMLAH BEBAN KERJA	JUMLAH KEBUTUHAN PEGAWAI
43	19.1.3.5.1-JF	JF Penata Kependudukan dan Keluarga Berencana Ahli Pertama	1.248,50	1
44	19.1.3.5.2	Analis Keluarga Berencana	1.248,00	1
45	19.1.3.5.3	Pengelola Advokasi Konseling dan Pembinaan Keluarga Berencana dan Kesehatan Reproduksi	1.248,00	1
46	19.1.3.5.4	Pengadministrasi Umum	2.492,50	2
47	19.1.3.6.0	Kepala Seksi Pelayanan dan Pembinaan Kesertaan Keluarga Berencana	1.353,50	1
48	19.1.3.6.1-JF	JF Penata Kependudukan dan Keluarga Berencana Ahli Pertama	1.248,50	1
49	19.1.3.6.2	Analis Keluarga Berencana	1.248,00	1
50	19.1.3.6.3	Pengawas Pelayanan Keluarga Berencana	1.248,00	1
51	19.1.3.6.4	Pengadministrasi Umum	1.246,25	1
52	19.1.3.7.0	Kepala Seksi Pemberdayaan dan Peningkatan Keluarga Sejahtera	1.353,50	1
53	19.1.3.7.1-JF	JF Penata Kependudukan dan Keluarga Berencana Ahli Pertama	1.248,50	1
54	19.1.3.7.2	Analis Kesejahteraan Keluarga	1.248,00	1
55	19.1.3.7.3	Analis Ketahanan Keluarga	1.248,00	1
56	19.1.3.7.4	Pengadministrasi Umum	1.246,25	1
57	19.1.4.0.0	Kepala Bidang Pemberdayaan Perempuan dan Perlindungan Anak	1.357,00	1
58	19.1.4.8.0	Kepala Seksi Pengarusutamaan Gender dan Pemberdayaan Perempuan	1.353,50	1
59	19.1.4.8.1	Analis Pemberdayaan Perempuan dan Anak	1.248,00	1
60	19.1.4.8.2	Pengadministrasi Umum	1.246,25	1
61	19.1.4.9.0	Kepala Seksi Perlindungan Perempuan dan Khusus Anak	1.353,50	1
62	19.1.4.9.1	Analis Perlindungan Perempuan	2.496,00	2
63	19.1.4.9.2	Pengawas Perempuan dan Anak	1.250,00	1
64	19.1.4.9.3	Pengadministrasi Umum	1.246,25	1
65	19.1.4.10.0	Kepala Seksi Pemenuhan Hak Anak	1.353,50	1
66	19.1.4.10.1	Penyuluh Peningkatan Kualitas Hidup Perempuan dan Anak	2.496,00	2
67	19.1.4.10.2	Pengadministrasi Umum	1.246,25	1

C. PETA JABATAN DINAS PENGENDALIAN PENDUDUK, KELUARGA BERENCANA DAN PEMBERDAYAAN PEREMPUAN DAN PERLINDUNGAN ANAK

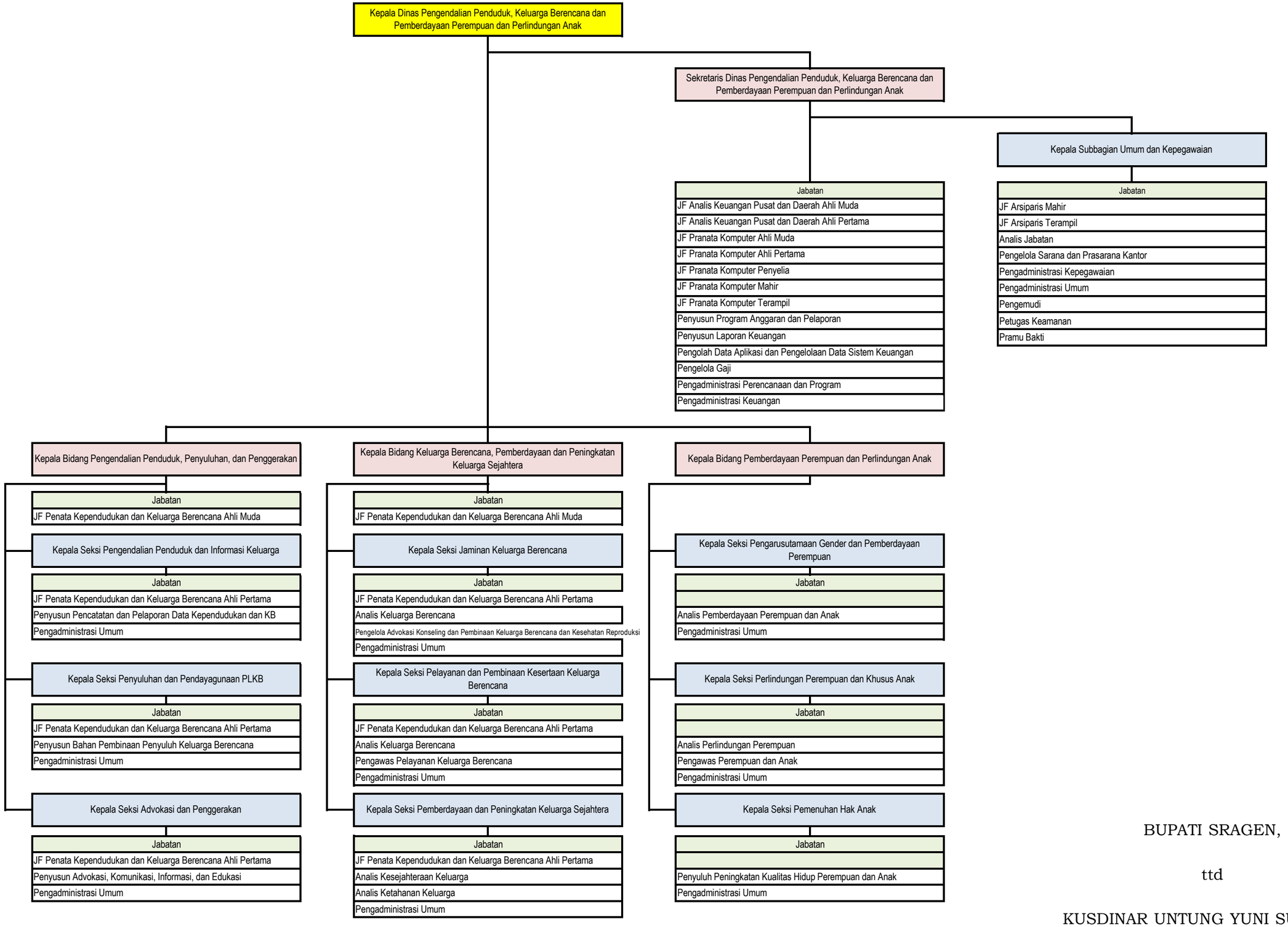

BUPATI SRAGEN,

ttd

KUSDINAR UNTUNG YUNI SUKOWATI

LAMPIRAN XX
PERATURAN BUPATI SRAGEN
NOMOR 110 TAHUN 2022
TENTANG
PENETAPAN HASIL ANALISIS JABATAN DAN ANALISIS BEBAN KERJA DI LINGKUNGAN PEMERINTAH KABUPATEN SRAGEN

A. NOMENKLATUR JABATAN PIMPINAN TINGGI, ADMINISTRASI, DAN FUNGSIONAL; JUMLAH BEBAN KERJA; DAN KEBUTUHAN PEGAWAI SATUAN POLISI PAMONG PRAJA KABUPATEN SRAGEN

NO	KODE JABATAN	NOMENKLATUR JABATAN	JUMLAH BEBAN KERJA	JUMLAH KEBUTUHAN PEGAWAI
1	2	3	4	5
1	20.1.0.0.0	Kepala Satuan Polisi Pamong Praja	1.402,00	1
2	20.1.0.0.1-JF	JF Polisi Pamong Praja Madya	7.500,00	6
3	20.1.1.0.0	Sekretaris Satuan Polisi Pamong Praja	1.357,00	1
4	20.1.1.0.1-JF	JF Pranata Komputer Ahli Muda	1.248,50	1
5	20.1.1.1.0	Kepala Subbagian Umum dan Kepegawaian	1.353,50	1
6	20.1.1.1.1-JF	JF Arsiparis Mahir	1.250,00	1
7	20.1.1.1.2-JF	JF Arsiparis Terampil	1.250,00	1
8	20.1.1.1.3	Analis Jabatan	1.248,00	1
9	20.1.1.1.4	Pengelola Sarana dan Prasarana Kantor	1.248,00	1
10	20.1.1.1.5	Pengadministrasi Kepegawaian	1.246,25	1
11	20.1.1.1.6	Pengadministrasi Umum	1.246,25	1
12	20.1.1.1.7	Pengemudi	1.246,75	1
13	20.1.1.1.8	Petugas Keamanan	3.732,00	3
14	20.1.1.1.9	Pramu Bakti	1.243,50	1
15	20.1.1.2.0	Kepala Subbagian Perencanaan, Evaluasi, dan Pelaporan	1.353,50	1
16	20.1.1.2.1-JF	JF Pranata Komputer Ahli Pertama	1.248,50	1
17	20.1.1.2.2-JF	JF Pranata Komputer Penyelia	1.248,50	1
18	20.1.1.2.3-JF	JF Pranata Komputer Mahir	1.248,50	1
19	20.1.1.2.4-JF	JF Pranata Komputer Terampil	1.248,50	1
20	20.1.1.2.5	Penyusun Program Anggaran dan Pelaporan	1.248,00	1
21	20.1.1.2.6	Pengadministrasi Perencanaan dan Program	1.246,25	1
22	20.1.1.3.0	Kepala Subbagian Keuangan	1.353,50	1
23	20.1.1.3.1	Penyusun Laporan Keuangan	1.248,00	1
24	20.1.1.3.2	Pengolah Data Aplikasi dan Pengelolaan Data Sistem Keuangan	1.248,00	1
25	20.1.1.3.3	Pengelola Gaji	1.248,00	1
26	20.1.1.3.4	Pengadministrasi Keuangan	1.246,25	1
27	20.1.2.0.0	Kepala Bidang Penegakan Peraturan Daerah	1.357,00	1
28	20.1.2.0.1-JF	JF Polisi Pamong Praja Muda	7.500,00	6
29	20.1.2.4.0	Kepala Seksi Pembinaan, Pengawasan, dan Penyuluhan	1.353,50	1
30	20.1.2.4.1-JF	JF Polisi Pamong Praja Pertama	1.250,00	1
31	20.1.2.4.2-JF	JF Polisi Pamong Praja Penyelia	1.250,00	1
32	20.1.2.4.3-JF	JF Polisi Pamong Praja Pelaksana Lanjutan	1.250,00	1
33	20.1.2.4.4-JF	JF Polisi Pamong Praja Pelaksana	1.250,00	1
34	20.1.2.4.5-JF	JF Polisi Pamong Praja Pemula	1.250,00	1
35	20.1.2.4.6	Analis Pengawasan Masyarakat	1.248,00	1
36	20.1.2.4.7	Pengadministrasi Umum	1.246,25	1
37	20.1.2.5.0	Kepala Seksi Penindakan	1.353,50	1
38	20.1.2.5.1-JF	JF Polisi Pamong Praja Pertama	2.500,00	2
39	20.1.2.5.2-JF	JF Polisi Pamong Praja Penyelia	5.000,00	4
40	20.1.2.5.3-JF	JF Polisi Pamong Praja Pelaksana Lanjutan	6.250,00	5
41	20.1.2.5.4-JF	JF Polisi Pamong Praja Pelaksana	5.000,00	4
42	20.1.2.5.5-JF	JF Polisi Pamong Praja Pemula	12.500,00	10
43	20.1.2.5.6	Analis Penindakan	1.248,00	1
44	20.1.2.5.7	Pengadministrasi Umum	1.246,25	1
45	20.1.3.0.0	Kepala Bidang Ketenteraman, Ketertiban Umum, dan Perlindungan Masyarakat	1.357,00	1
46	20.1.3.0.1-JF	JF Polisi Pamong Praja Muda	7.500,00	6
47	20.1.3.6.0	Kepala Seksi Operasi dan Pengendalian Gangguan Ketenteraman dan Ketertiban	1.353,50	1
48	20.1.3.6.1-JF	JF Polisi Pamong Praja Pertama	3.750,00	3
49	20.1.3.6.2-JF	JF Polisi Pamong Praja Penyelia	5.000,00	4
50	20.1.3.6.3-JF	JF Polisi Pamong Praja Pelaksana Lanjutan	11.250,00	9
51	20.1.3.6.4-JF	JF Polisi Pamong Praja Pelaksana	65.000,00	52
52	20.1.3.6.5-JF	JF Polisi Pamong Praja Pemula	50.000,00	40
53	20.1.3.6.6	Analis Forum Kewaspadaan Dini Masyarakat	1.248,00	1
54	20.1.3.6.7	Pengadministrasi Umum	1.246,25	1
55	20.1.3.7.0	Kepala Seksi Perlindungan Masyarakat, Bina Potensi, dan Kerja Sama	1.353,50	1
56	20.1.3.7.1-JF	JF Polisi Pamong Praja Pertama	3.750,00	3
57	20.1.3.7.2-JF	JF Polisi Pamong Praja Penyelia	2.500,00	2
58	20.1.3.7.3-JF	JF Polisi Pamong Praja Pelaksana Lanjutan	5.000,00	4
59	20.1.3.7.4-JF	JF Polisi Pamong Praja Pelaksana	6.250,00	5
60	20.1.3.7.5-JF	JF Polisi Pamong Praja Pemula	6.250,00	5

NO	KODE JABATAN	NOMENKLATUR JABATAN	JUMLAH BEBAN KERJA	JUMLAH KEBUTUHAN PEGAWAI
61	20.1.3.7.6	Analis Bimbingan Pelayanan dan Konsultasi	2.496,00	2
62	20.1.3.7.7	Pelatih Satuan Perlindungan Masyarakat	2.492,00	2
63	20.1.3.7.8	Pengadministrasi Umum	2.492,50	2
64	20.1.4.0.0	Kepala Bidang Pemadam Kebakaran	1.357,00	1
65	20.1.4.0.1-JF	JF Analis Kebakaran Ahli Muda	1.248,50	1
66	20.1.4.8.0	Kepala Seksi Pencegahan dan Pengendalian Kebakaran	1.353,50	1
67	20.1.1.8.1-JF	JF Analis Kebakaran Ahli Pertama	1.248,50	1
68	20.1.4.8.2-JF	JF Pemadam Kebakaran Penyelia	2.500,00	2
69	20.1.4.8.3-JF	JF Pemadam Kebakaran Mahir	2.500,00	2
70	20.1.4.8.4-JF	JF Pemadam Kebakaran Terampil	10.000,00	8
71	20.1.4.8.5-JF	JF Pemadam Kebakaran Pemula	12.500,00	10
72	20.1.4.8.6	Analis Kebakaran	1.248,00	1
73	20.1.4.8.7	Pengadministrasi Umum	1.246,25	1
74	20.1.4.9.0	Kepala Seksi Pemadam dan Penyelamatan Kebakaran	1.353,50	1
75	20.1.4.9.1-JF	JF Pemadam Kebakaran Penyelia	5.000,00	4
76	20.1.4.9.2-JF	JF Pemadam Kebakaran Mahir	20.000,00	16
77	20.1.4.9.3-JF	JF Pemadam Kebakaran Terampil	46.250,00	37
78	20.1.4.9.4-JF	JF Pemadam Kebakaran Pemula	40.000,00	32
79	20.1.4.9.5	Analis Kebakaran	1.248,00	1
80	20.1.4.9.6	Pranata Pemadam Kebakaran	14.835,00	12
81	20.1.4.9.7	Pengemudi Mobil Pemadam Kebakaran	6.233,75	5
82	20.1.4.9.8	Pengadministrasi Umum	1.246,25	1

C. PETA JABATAN SATUAN POLISI PAMONG PRAJA

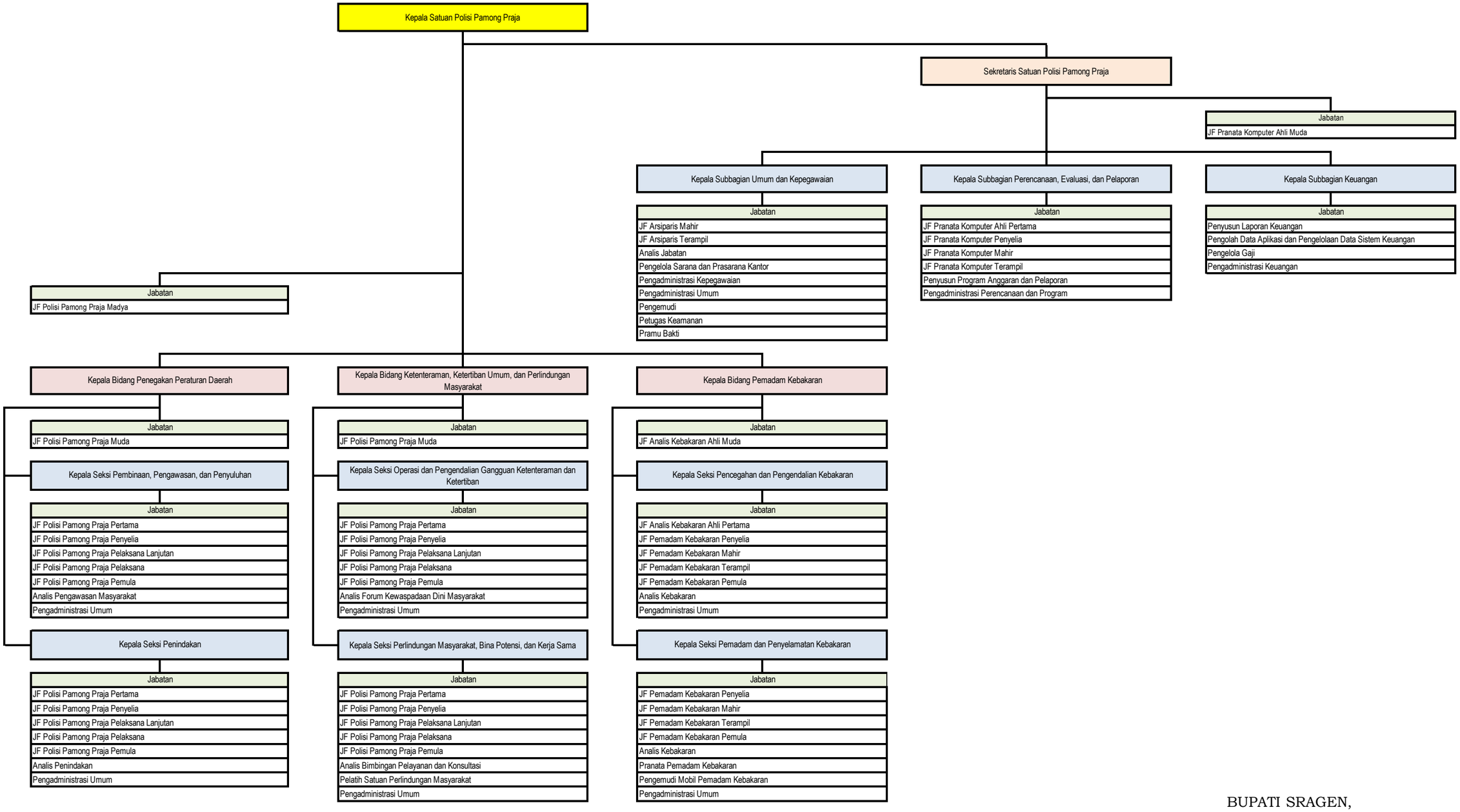

BUPATI SRAGEN,

ttd

KUSDINAR UNTUNG YUNI SUKOWATI

LAMPIRAN XXI
PERATURAN BUPATI SRAGEN
NOMOR 110 TAHUN 2022
TENTANG
PENETAPAN HASIL ANALISIS JABATAN DAN ANALISIS BEBAN KERJA DI LINGKUNGAN PEMERINTAH KABUPATEN SRAGEN

A. NOMENKLATUR JABATAN PIMPINAN TINGGI, ADMINISTRASI, DAN FUNGSIONAL; JUMLAH BEBAN KERJA; DAN KEBUTUHAN PEGAWAI DINAS ARSIP DAN PERPUSTAKAAN KABUPATEN SRAGEN

NO	KODE JABATAN	NOMENKLATUR JABATAN	JUMLAH BEBAN KERJA	JUMLAH KEBUTUHAN PEGAWAI
1	2	3	4	5
1	21.1.0.0.0	Kepala Dinas Arsip dan Perpustakaan	1.402,00	1
2	21.1.0.0.1-JF	JF Pustakawan Madya	4.994,00	4
3	21.1.1.0.0	Sekretaris Dinas Arsip dan Perpustakaan	1.357,00	1
4	21.1.1.0.1-JF	JF Analis Keuangan Pusat dan Daerah Ahli Muda	1.248,50	1
5	21.1.1.0.2-JF	JF Analis Keuangan Pusat dan Daerah Ahli Pertama	1.248,50	1
6	21.1.1.0.3-JF	JF Pranata Komputer Ahli Muda	1.248,50	1
7	21.1.1.0.4-JF	JF Pranata Komputer Ahli Pertama	1.248,50	1
8	21.1.1.0.5-JF	JF Pranata Komputer Penyelia	1.248,50	1
9	21.1.1.0.6-JF	JF Pranata Komputer Mahir	2.497,00	2
10	21.1.1.0.7-JF	JF Pranata Komputer Terampil	1.248,50	1
11	21.1.1.0.8	Penyusun Program Anggaran dan Pelaporan	1.248,00	1
12	21.1.1.0.9	Penyusun Laporan Keuangan	1.248,00	1
13	21.1.1.0.10	Pengolah Data Aplikasi dan Pengelolaan Data Sistem Keuangan	1.248,00	1
14	21.1.1.0.11	Pengelola Gaji	1.248,00	1
15	21.1.1.0.12	Pengadministrasi Perencanaan dan Program	1.246,25	1
16	21.1.1.0.13	Pengadministrasi Keuangan	1.246,25	1
17	21.1.1.1.0	Kepala Subbagian Umum dan Kepegawaian	1.353,50	1
18	21.1.1.1.1-JF	JF Arsiparis Mahir	1.250,00	1
19	21.1.1.1.2-JF	JF Arsiparis Terampil	1.250,00	1
20	21.1.1.1.3	Analis Jabatan	1.248,00	1
21	21.1.1.1.4	Pengelola Sarana dan Prasarana Kantor	1.248,00	1
22	21.1.1.1.5	Pengadministrasi Kepegawaian	1.246,25	1
23	21.1.1.1.6	Pengadministrasi Umum	1.246,25	1
24	21.1.1.1.7	Pengemudi	1.246,75	1
25	21.1.1.1.8	Petugas Keamanan	3.732,00	3
26	21.1.1.1.9	Pramu Bakti	1.243,50	1
27	21.1.2.0.0	Kepala Bidang Kearsipan	1.357,00	1
28	21.1.2.0.1-JF	JF Arsiparis Ahli Muda	6.250,00	5
29	21.1.2.0.2-JF	JF Arsiparis Ahli Pertama	6.250,00	5
30	21.1.2.0.3-JF	JF Arsiparis Penyelia	5.000,00	4
31	21.1.2.0.4-JF	JF Arsiparis Mahir	5.000,00	4
32	21.1.2.0.5-JF	JF Arsiparis Terampil	5.000,00	4
33	21.1.2.0.6	Penyusun Bahan Kebijakan	2.496,00	2
34	21.1.2.0.7	Penyuluh Kearsipan	2.492,00	2
35	21.1.2.0.8	Pranata Kearsipan	3.708,75	3
36	21.1.2.0.9	Pengadministrasi Umum	4.985,00	4
37	21.1.3.0.0	Kepala Bidang Perpustakaan	1.357,00	1
38	21.1.3.0.1-JF	JF Pustakawan Muda	17.479,00	14
39	21.1.3.0.2-JF	JF Pustakawan Pertama	59.928,00	48
40	21.1.3.0.3-JF	JF Pustakawan Penyelia	4.994,00	4
41	21.1.3.0.4-JF	JF Pustakawan Pelaksana Lanjutan	6.242,50	5
42	21.1.3.0.5-JF	JF Pustakawan Pelaksana	7.491,00	6
43	21.1.3.0.6	Penyusun Rencana Kehumasan dan Perpustakaan	1.248,00	1
44	21.1.3.0.7	Pengawas Perpustakaan	1.250,00	1
45	21.1.3.0.8	Penyuluh Perpustakaan	3.738,00	3
46	21.1.3.0.9	Pengelola Perpustakaan	12.480,00	10
47	21.1.3.0.10	Pengadministrasi Perpustakaan	3.738,75	3
48	21.1.3.0.11	Pengadministrasi Umum	1.246,25	1

C. PETA JABATAN DINAS ARSIP DAN PERPUSTAKAAN

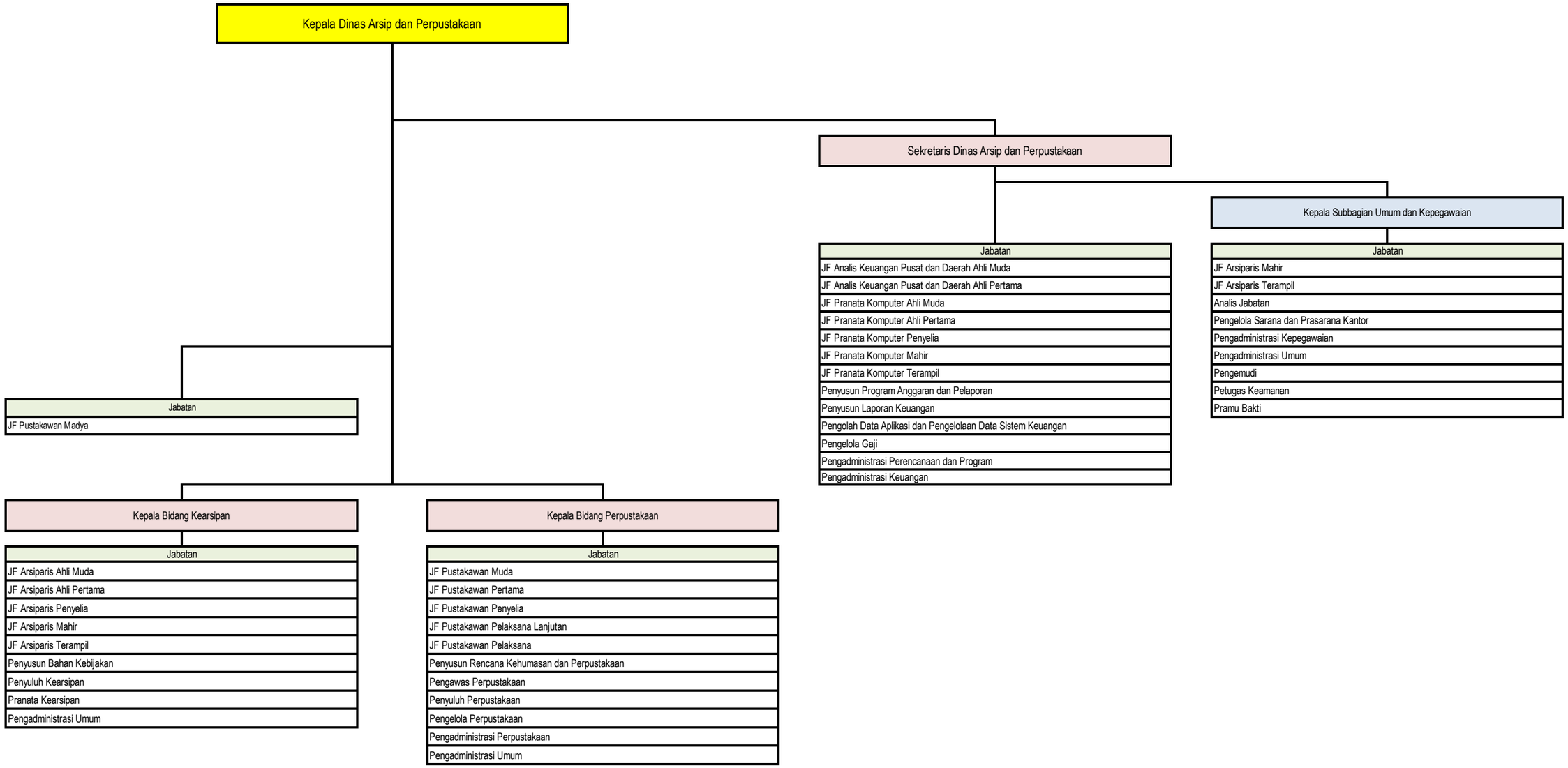

BUPATI SRAGEN,

ttd

KUSDINAR UNTUNG YUNI SUKOWATI

LAMPIRAN XXII
PERATURAN BUPATI SRAGEN
NOMOR 110 TAHUN 2022
TENTANG
PENETAPAN HASIL ANALISIS JABATAN DAN ANALISIS BEBAN KERJA DI LINGKUNGAN PEMERINTAH KABUPATEN SRAGEN

A. NOMENKLATUR JABATAN PIMPINAN TINGGI, ADMINISTRASI, DAN FUNGSIONAL; JUMLAH BEBAN KERJA; DAN KEBUTUHAN PEGAWAI BADAN PERENCANAAN PEMBANGUNAN, RISET DAN INOVASI DAERAH KABUPATEN SRAGEN

NO	KODE JABATAN	NOMENKLATUR JABATAN	JUMLAH BEBAN KERJA	JUMLAH KEBUTUHAN PEGAWAI
1	2	3	4	5
1	22.1.0.0.0	Kepala Badan Perencanaan Pembangunan, Riset dan Inovasi Daerah	1.603,50	1
2	22.1.0.0.1-JF	JF Perencana Ahli Madya	10.032,00	8
3	22.1.1.0.0	Sekretaris Badan Perencanaan Pembangunan, Riset dan Inovasi Daerah	1.357,00	1
4	22.1.1.0.1-JF	JF Perencana Ahli Muda	1.254,00	1
5	22.1.1.0.2-JF	JF Perencana Ahli Pertama	1.254,00	1
6	22.1.1.0.3-JF	JF Analis Keuangan Pusat dan Daerah Ahli Muda	1.248,50	1
7	22.1.1.0.4-JF	JF Analis Keuangan Pusat dan Daerah Ahli Pertama	1.248,50	1
8	22.1.1.0.5-JF	JF Pranata Komputer Ahli Muda	1.248,50	1
9	22.1.1.0.6-JF	JF Pranata Komputer Ahli Pertama	3.745,50	3
10	22.1.1.0.7-JF	JF Pranata Komputer Penyelia	1.248,50	1
11	22.1.1.0.8-JF	JF Pranata Komputer Mahir	1.248,50	1
12	22.1.1.0.9-JF	JF Pranata Komputer Terampil	1.248,50	1
13	22.1.1.0.10	Penyusun Program Anggaran dan Pelaporan	1.248,00	1
14	22.1.1.0.11	Penyusun Laporan Keuangan	1.248,00	1
15	22.1.1.0.12	Pengolah Data Aplikasi dan Pengelolaan Data Sistem Keuangan	1.248,00	1
16	22.1.1.0.13	Pengelola Gaji	1.248,00	1
17	22.1.1.0.14	Pengadministrasi Perencanaan dan Program	1.246,25	1
18	22.1.1.0.15	Pengadministrasi Keuangan	1.246,25	1
19	22.1.1.1.0	Kepala Subbagian Umum dan Kepegawaian	1.353,50	1
20	22.1.1.1.1-JF	JF Arsiparis Mahir	1.250,00	1
21	22.1.1.1.2-JF	JF Arsiparis Terampil	1.250,00	1
22	22.1.1.1.3	Analis Jabatan	1.248,00	1
23	22.1.1.1.4	Pengelola Sarana dan Prasarana Kantor	1.248,00	1
24	22.1.1.1.5	Pengadministrasi Kepegawaian	1.246,25	1
25	22.1.1.1.6	Pengadministrasi Umum	1.246,25	1
26	22.1.1.1.7	Pengemudi	1.246,75	1
27	22.1.1.1.8	Petugas Keamanan	3.732,00	3
28	22.1.1.1.9	Pramu Bakti	1.243,50	1
29	22.1.2.0.0	Kepala Bidang Perencanaan, Pengendalian, dan Evaluasi Pembangunan Daerah	1.357,00	1
30	22.1.2.0.1-JF	JF Perencana Ahli Muda	5.016,00	4
31	22.1.2.0.2-JF	JF Perencana Ahli Pertama	5.016,00	4
32	22.1.2.0.3	Analis Perencanaan	1.248,00	1
33	22.1.2.0.4	Analis Data dan Informasi	1.248,00	1
34	22.1.2.0.5	Analis Perencanaan, Evaluasi, dan Pelaporan	1.248,00	1
35	22.1.2.0.6	Pengelola Bahan Perencanaan	2.496,00	2
36	22.1.2.0.7	Pengelola Data	1.248,00	1
37	22.1.2.0.8	Pengadministrasi Perencanaan dan Program	2.492,50	2
38	22.1.2.0.9	Pengadministrasi Umum	1.246,25	1
39	22.1.3.0.0	Kepala Bidang Pemerintahan, Pembangunan Manusia, dan Kewilayahan	1.357,00	1
40	22.1.3.0.1-JF	JF Perencana Ahli Muda	6.270,00	5
41	22.1.3.0.2-JF	JF Perencana Ahli Pertama	6.270,00	5
42	22.1.3.0.3	Analis Perencanaan	3.744,00	3
43	22.1.3.0.4	Pengelola Bahan Perencanaan	3.744,00	3
44	22.1.3.0.5	Pengadministrasi Perencanaan dan Program	3.738,75	3
45	22.1.4.0.0	Kepala Bidang Perekonomian, SDA, dan Infrastruktur	1.357,00	1
46	22.1.4.0.1-JF	JF Perencana Ahli Muda	6.270,00	5
47	22.1.4.0.2-JF	JF Perencana Ahli Pertama	6.270,00	5
48	22.1.4.0.3-JF	JF Surveyor Pemetaan Muda	1.254,00	1
49	22.1.4.0.4-JF	JF Surveyor Pemetaan Pertama	1.254,00	1
50	22.1.4.0.5-JF	JF Surveyor Pemetaan Penyelia	1.254,00	1
51	22.1.4.0.6-JF	JF Surveyor Pemetaan Pelaksana Lanjutan	1.254,00	1
52	22.1.4.0.7-JF	JF Surveyor Pemetaan Pelaksana	1.254,00	1
53	22.1.4.0.8	Analis Perencanaan	3.744,00	3
54	22.1.4.0.9	Analis Pengembangan Wilayah	1.248,00	1
55	22.1.4.0.10	Pengelola Bahan Perencanaan	3.744,00	3
56	22.1.4.0.11	Pengadministrasi Perencanaan dan Program	3.738,75	3
57	22.1.5.0.0	Kepala Bidang Riset dan Inovasi Daerah	1.357,00	1
58	22.1.5.0.1-JF	JF Perekayasa Muda	1.254,00	1
59	22.1.5.0.2-JF	JF Perekayasa Pertama	3.762,00	3
60	22.1.5.0.3-JF	JF Peneliti Muda	3.762,00	3
61	22.1.5.0.4-JF	JF Peneliti Pertama	3.762,00	3
62	22.1.1.0.5-JF	JF Analis Kebijakan Muda	3.750,00	3

NO	KODE JABATAN	NOMENKLATUR JABATAN	JUMLAH BEBAN KERJA	JUMLAH KEBUTUHAN PEGAWAI
63	22.1.1.0.6-JF	JF Analis Kebijakan Pertama	1.250,00	1
64	22.1.5.0.7-JF	JF Pranata Komputer Ahli Pertama	1.248,50	1
65	22.1.5.0.8-JF	JF Pranata Komputer Penyelia	1.248,50	1
66	22.1.5.0.9-JF	JF Pranata Komputer Mahir	1.248,50	1
67	22.1.5.0.10-JF	JF Pranata Komputer Terampil	1.248,50	1
68	22.1.5.0.11	Analis Penelitian dan Pengembangan	1.248,00	1
69	22.1.5.0.12	Pengolah Data	3.744,00	3
70	22.1.5.0.13	Pengadministrasi Umum	2.492,50	2

C. PETA JABATAN BADAN PERENCANAAN PEMBANGUNAN, RISET DAN INOVASI DAERAH

Kepala Badan Perencanaan Pembangunan. Riset dan Inovasi Daerah

Jabatan
JF Perencana Ahli Madya

Sekretaris Badan Perencanaan Pembangunan. Riset dan Inovasi Daerah

Jabatan
JF Perencana Ahli Muda
JF Perencana Ahli Pertama
JF Analis Keuangan Pusat dan Daerah Ahli Muda
JF Analis Keuangan Pusat dan Daerah Ahli Pertama
JF Pranata Komputer Ahli Muda
JF Pranata Komputer Ahli Pertama
JF Pranata Komputer Penyelia
JF Pranata Komputer Mahir
JF Pranata Komputer Terampil
Penyusun Program Anggaran dan Pelaporan
Penyusun Laporan Keuangan
Pengolah Data Aplikasi dan Pengelolaan Data Sistem Keuangan
Pengelola Gaji
Pengadministrasi Perencanaan dan Program
Pengadministrasi Keuangan

Kepala Subbagian Umum dan Kepegawaian

Jabatan
JF Arsiparis Mahir
JF Arsiparis Terampil
Analis Jabatan
Pengelola Sarana dan Prasarana Kantor
Pengadministrasi Kepegawaian
Pengadministrasi Umum
Pengemudi
Petugas Keamanan
Pramu Bakti

Kepala Bidang Perencanaan, Pengendalian, dan Evaluasi Pembangunan Daerah

Jabatan
JF Perencana Ahli Muda
JF Perencana Ahli Pertama
Analis Perencanaan
Analis Data dan Informasi
Analis Perencanaan, Evaluasi, dan Pelaporan
Pengelola Bahan Perencanaan
Pengelola Data
Pengadministrasi Perencanaan dan Program
Pengadministrasi Umum

Kepala Bidang Pemerintahan, Pembangunan Manusia, dan Kewilayahan

Jabatan
JF Perencana Ahli Muda
JF Perencana Ahli Pertama
Analis Perencanaan
Pengelola Bahan Perencanaan
Pengadministrasi Perencanaan dan Program

Kepala Bidang Perekonomian, SDA, dan Infrastruktur

Jabatan
JF Perencana Ahli Muda
JF Perencana Ahli Pertama
JF Surveyor Pemetaan Muda
JF Surveyor Pemetaan Pertama
JF Surveyor Pemetaan Penyelia
JF Surveyor Pemetaan Pelaksana Lanjutan
JF Surveyor Pemetaan Pelaksana
Analis Perencanaan
Analis Pengembangan Wilayah
Pengelola Bahan Perencanaan
Pengadministrasi Perencanaan dan Program

Kepala Bidang Riset dan Inovasi Daerah

Jabatan
JF Perekayasa Muda
JF Perekayasa Pertama
JF Peneliti Muda
JF Peneliti Pertama
JF Analis Kebijakan Muda
JF Analis Kebijakan Pertama
JF Pranata Komputer Ahli Pertama
JF Pranata Komputer Penyelia
JF Pranata Komputer Mahir
JF Pranata Komputer Terampil
Analis Penelitian dan Pengembangan
Pengolah Data
Pengadministrasi Umum

BUPATI SRAGEN,

ttd

KUSDINAR UNTUNG YUNI SUKOWATI

LAMPIRAN XXIII
PERATURAN BUPATI SRAGEN
NOMOR 110 TAHUN 2022
TENTANG
PENETAPAN HASIL ANALISIS JABATAN DAN ANALISIS BEBAN KERJA DI LINGKUNGAN PEMERINTAH KABUPATEN SRAGEN

A. NOMENKLATUR JABATAN PIMPINAN TINGGI, ADMINISTRASI, DAN FUNGSIONAL; JUMLAH BEBAN KERJA; DAN KEBUTUHAN PEGAWAI BADAN KEPEGAWAIAN DAN PENGEMBANGAN SUMBER DAYA MANUSIA KABUPATEN SRAGEN

NO	KODE JABATAN	NOMENKLATUR JABATAN	JUMLAH BEBAN KERJA	JUMLAH KEBUTUHAN PEGAWAI
1	2	3	4	5
1	23.1.0.0.0	Kepala Badan Kepegawaian dan Pengembangan Sumber Daya Manusia	1.603,50	1
2	23.1.0.0.1-JF	JF Widyaiswara Madya	5.000,00	4
3	23.1.1.0.0	Sekretaris Badan Kepegawaian dan Pengembangan Sumber Daya Manusia	1.357,00	1
4	23.1.1.0.1-JF	JF Pranata Komputer Ahli Muda	1.248,50	1
5	23.1.1.0.2-JF	JF Analis Keuangan Pusat dan Daerah Ahli Muda	1.248,50	1
6	23.1.1.0.3-JF	JF Analis Keuangan Pusat dan Daerah Ahli Pertama	1.248,50	1
7	23.1.1.0.4	Penyusun Laporan Keuangan	1.248,00	1
8	23.1.1.0.5	Pengolah Data Aplikasi dan Pengelolaan Data Sistem Keuangan	1.248,00	1
9	23.1.1.0.6	Pengelola Gaji	1.248,00	1
10	23.1.1.0.7	Pengadministrasi Keuangan	1.246,25	1
11	23.1.1.1.0	Kepala Subbagian Umum dan Kepegawaian	1.353,50	1
12	23.1.1.1.1-JF	JF Arsiparis Mahir	1.250,00	1
13	23.1.1.1.2-JF	JF Arsiparis Terampil	1.250,00	1
14	23.1.1.1.3	Analis Jabatan	2.496,00	2
15	23.1.1.1.4	Pengelola Sarana dan Prasarana Kantor	1.248,00	1
16	23.1.1.1.5	Pengadministrasi Kepegawaian	6.231,25	5
17	23.1.1.1.6	Pengadministrasi Umum	1.246,25	1
18	23.1.1.1.7	Pengemudi	1.246,75	1
19	23.1.1.1.8	Petugas Keamanan	3.732,00	3
20	23.1.1.1.9	Pramu Bakti	2.487,00	2
21	23.1.1.2.0	Kepala Subbagian Perencanaan, Evaluasi, dan Pelaporan	1.353,50	1
22	23.1.1.2.1-JF	JF Pranata Komputer Ahli Pertama	1.248,50	1
23	23.1.1.2.2-JF	JF Pranata Komputer Penyelia	1.248,50	1
24	23.1.1.2.3-JF	JF Pranata Komputer Mahir	1.248,50	1
25	23.1.1.2.4-JF	JF Pranata Komputer Terampil	1.248,50	1
26	23.1.1.2.5	Penyusun Program Anggaran dan Pelaporan	1.248,00	1
27	23.1.1.2.6	Pengadministrasi Perencanaan dan Program	1.246,25	1
28	23.1.2.0.0	Kepala Bidang Pengadaan, Pemberhentian, dan Informasi	1.357,00	1
29	23.1.2.0.1-JF	JF Analis Kepegawaian Muda	4.994,00	4
30	23.1.2.0.2-JF	JF Analis Kepegawaian Pertama	4.994,00	4
31	23.1.2.0.3-JF	JF Analis Kepegawaian Penyelia	2.497,00	2
32	23.1.2.0.4-JF	JF Analis Kepegawaian Pelaksana Lanjutan	2.497,00	2
33	23.1.2.0.5-JF	JF Analis Kepegawaian Pelaksana	2.497,00	2
34	23.1.2.0.6-JF	JF Pranata Komputer Ahli Muda	1.248,50	1
35	23.1.2.0.7-JF	JF Pranata Komputer Ahli Pertama	1.248,50	1
36	23.1.2.0.8-JF	JF Pranata Komputer Penyelia	1.248,50	1
37	23.1.2.0.9-JF	JF Pranata Komputer Mahir	1.248,50	1
38	23.1.2.0.10-JF	JF Pranata Komputer Terampil	1.248,50	1
39	23.1.2.0.11	Analis Jabatan	1.248,00	1
40	23.1.2.0.12	Analis Data dan Informasi	1.248,00	1
41	23.1.2.0.13	Perancang Sistem Informasi Kepegawaian	1.247,00	1
42	23.1.2.0.14	Penyusun Rencana Kegiatan dan Anggaran	1.248,00	1
43	23.1.2.0.15	Pengelola Formasi dan Pengadaan Pegawai	1.248,00	1
44	23.1.2.0.16	Pengelola Sistem Informasi Manajemen Kepegawaian	1.248,00	1
45	23.1.2.0.17	Pengelola Kegiatan dan Anggaran	1.248,00	1
46	23.1.2.0.18	Pengelola Kepegawaian	1.248,00	1
47	23.1.2.0.19	Pengadministrasi Kepegawaian	6.231,25	5
48	23.1.3.0.0	Kepala Bidang Mutasi dan Promosi	1.357,00	1
49	23.1.3.0.1-JF	JF Analis Kepegawaian Muda	4.994,00	4
50	23.1.3.0.2-JF	JF Analis Kepegawaian Pertama	4.994,00	4
51	23.1.3.0.3-JF	JF Analis Kepegawaian Penyelia	2.497,00	2
52	23.1.3.0.4-JF	JF Analis Kepegawaian Pelaksana Lanjutan	2.497,00	2
53	23.1.3.0.5-JF	JF Analis Kepegawaian Pelaksana	2.497,00	2
54	23.1.3.0.6-JF	JF Pranata Komputer Ahli Muda	1.248,50	1
55	23.1.3.0.7-JF	JF Pranata Komputer Ahli Pertama	1.248,50	1
56	23.1.3.0.8-JF	JF Pranata Komputer Penyelia	1.248,50	1
57	23.1.3.0.9-JF	JF Pranata Komputer Mahir	1.248,50	1
58	23.1.3.0.10-JF	JF Pranata Komputer Terampil	1.248,50	1
59	23.1.3.0.11	Analis Jabatan	1.248,00	1
60	23.1.3.0.12	Analis Pengembangan Karier	1.248,00	1
61	23.1.3.0.13	Penyusun Rencana Mutasi	1.248,00	1

NO	KODE JABATAN	NOMENKLATUR JABATAN	JUMLAH BEBAN KERJA	JUMLAH KEBUTUHAN PEGAWAI
62	23.1.3.0.14	Pengelola Kepegawaian	2.496,00	2
63	23.1.3.0.15	Pengelola Pengembangan Karier	1.248,00	1
64	23.1.3.0.16	Pengadministrasi Kepegawaian	3.738,75	3
65	23.1.4.0.0	Kepala Bidang Pengembangan Aparatur	1.357,00	1
66	23.1.4.0.1-JF	JF Analis Kepegawaian Muda	4.994,00	4
67	23.1.4.0.2-JF	JF Analis Kepegawaian Pertama	4.994,00	4
68	23.1.4.0.3-JF	JF *Assessor* SDM Aparatur Muda	3.762,00	3
69	23.1.4.0.4-JF	JF Assessor SDM Aparatur Pertama	5.016,00	4
70	23.1.4.0.5-JF	JF Widyaiswara Muda	5.000,00	4
71	23.1.4.0.6-JF	JF Widyaiswara Pertama	7.500,00	6
72	23.1.4.0.7-JF	JF Pranata Komputer Ahli Muda	1.248,50	1
73	23.1.4.0.8-JF	JF Pranata Komputer Ahli Pertama	1.248,50	1
74	23.1.4.0.9-JF	JF Pranata Komputer Penyelia	1.248,50	1
75	23.1.4.0.10-JF	JF Pranata Komputer Mahir	1.248,50	1
76	23.1.4.0.11-JF	JF Pranata Komputer Terampil	1.248,50	1
77	23.1.4.0.12	Analis Program Diklat	1.248,00	1
78	23.1.4.0.13	Analis Pengembangan Kompetensi	1.248,00	1
79	23.1.4.0.14	Penyusun Program Penyelenggaraan Diklat	1.248,00	1
80	23.1.4.0.15	Penyusun Teknis Pelatihan Fungsional Bagi Aparatur dan Non Aparatur	1.248,00	1
81	23.1.4.0.16	Pengelola Penyelenggaraan Diklat	1.248,00	1
82	23.1.4.0.17	Pengadministrasi Pelatihan	3.738,75	3
83	23.1.4.0.18	Pengadministrasi Kepegawaian	2.492,50	2
84	23.1.5.0.0	Kepala Bidang Penilaian Kinerja Aparatur dan Penghargaan	1.357,00	1
85	23.1.5.0.1-JF	JF Analis Kepegawaian Muda	4.994,00	4
86	23.1.5.0.2-JF	JF Analis Kepegawaian Pertama	4.994,00	4
87	23.1.5.0.3-JF	JF Pranata Komputer Ahli Muda	1.248,50	1
88	23.1.5.0.4-JF	JF Pranata Komputer Ahli Pertama	1.248,50	1
89	23.1.5.0.5-JF	JF Pranata Komputer Penyelia	1.248,50	1
90	23.1.5.0.6-JF	JF Pranata Komputer Mahir	1.248,50	1
91	23.1.5.0.7-JF	JF Pranata Komputer Terampil	1.248,50	1
92	23.1.5.0.8	Analis Kinerja	1.248,00	1
93	23.1.5.0.9	Analis Hukum	2.496,00	2
94	23.1.5.0.10	Analis Penegakan Integritas dan Disiplin Sumber Daya Manusia Aparatur	1.248,00	1
95	23.1.5.0.11	Analis Kesejahteraan Sumber Daya Manusia Aparatur	1.248,00	1
96	23.1.5.0.12	Pengelola Penilaian Kinerja Pegawai	1.248,00	1
97	23.1.5.0.13	Pengelola Disiplin Pegawai	1.248,00	1
98	23.1.5.0.14	Pengadministrasi Kepegawaian	3.738,75	3

C. PETA JABATAN BADAN KEPEGAWAIAN DAN PENGEMBANGAN SUMBER DAYA MANUSIA

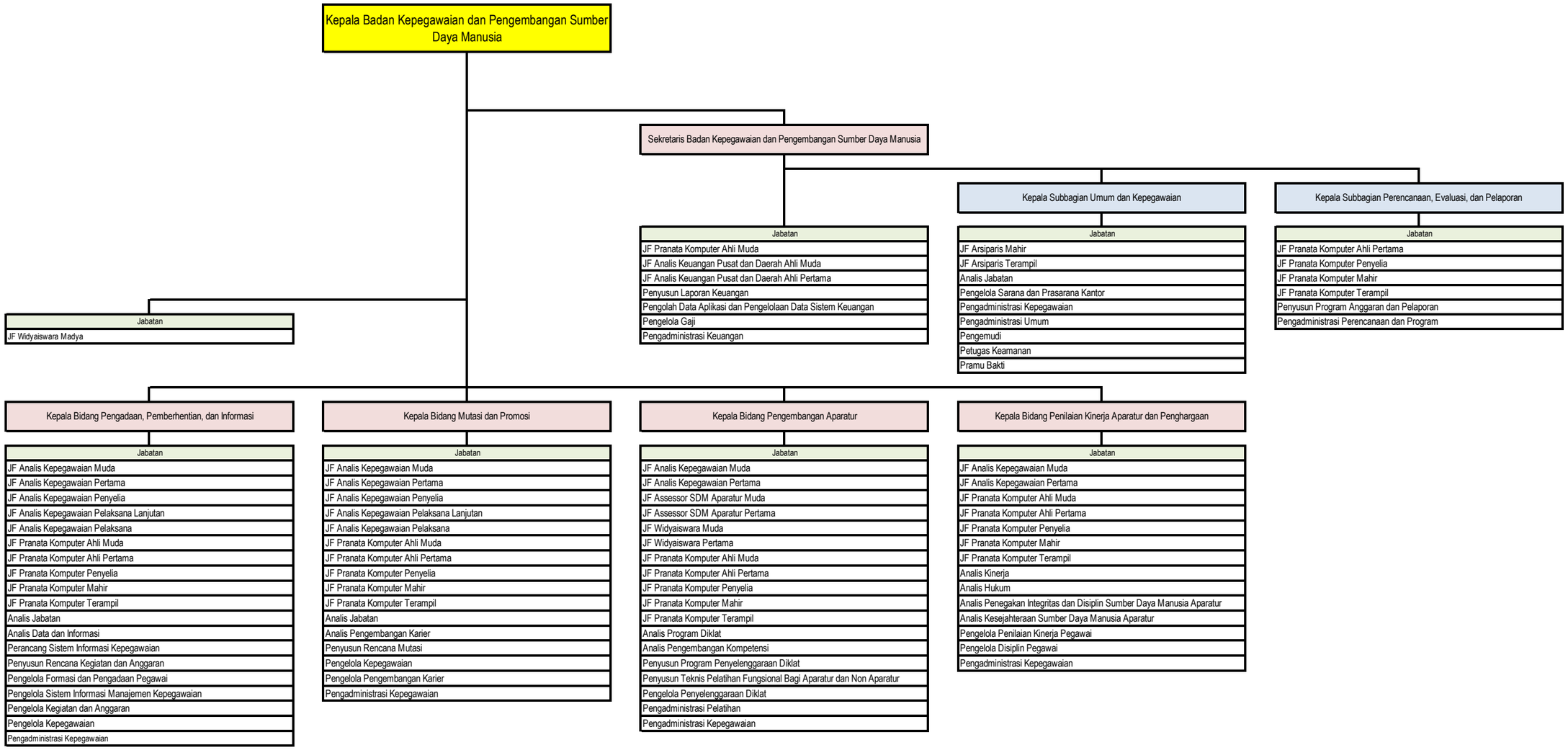

BUPATI SRAGEN,

ttd

KUSDINAR UNTUNG YUNI SUKOWATI

LAMPIRAN XXIV
PERATURAN BUPATI SRAGEN
NOMOR 110 TAHUN 2022
TENTANG
PENETAPAN HASIL ANALISIS JABATAN DAN ANALISIS BEBAN KERJA DI LINGKUNGAN PEMERINTAH KABUPATEN SRAGEN

A. NOMENKLATUR JABATAN PIMPINAN TINGGI, ADMINISTRASI, DAN FUNGSIONAL; JUMLAH BEBAN KERJA; DAN KEBUTUHAN PEGAWAI BADAN PENGELOLAAN KEUANGAN DAN PENDAPATAN DAERAH KABUPATEN SRAGEN

NO	KODE JABATAN	NOMENKLATUR JABATAN	JUMLAH BEBAN KERJA	JUMLAH KEBUTUHAN PEGAWAI
1	2	3	4	5
1	24.1.0.0.0	Kepala Badan Pengelolaan Keuangan dan Pendapatan Daerah	1.603,50	1
2	24.1.1.0.0	Sekretaris Badan Pengelolaan Keuangan dan Pendapatan Daerah	1.357,00	1
3	24.1.1.0.1-JF	JF Perencana Ahli Muda	1.254,00	1
4	24.1.1.0.2-JF	JF Perencana Ahli Pertama	1.254,00	1
5	24.1.1.0.3-JF	JF Analis Keuangan Pusat dan Daerah Ahli Muda	1.248,50	1
6	24.1.1.0.4-JF	JF Analis Keuangan Pusat dan Daerah Ahli Pertama	1.248,50	1
7	24.1.1.0.5-JF	JF Pranata Komputer Ahli Muda	1.248,50	1
8	24.1.1.0.6-JF	JF Pranata Komputer Ahli Pertama	1.248,50	1
9	24.1.1.0.7-JF	JF Pranata Komputer Penyelia	1.248,50	1
10	24.1.1.0.8-JF	JF Pranata Komputer Mahir	1.248,50	1
11	24.1.1.0.9-JF	JF Pranata Komputer Terampil	1.248,50	1
12	24.1.1.0.10	Penyusun Program Anggaran dan Pelaporan	2.496,00	2
13	24.1.1.0.11	Penyusun Laporan Keuangan	2.496,00	2
14	24.1.1.0.12	Pengolah Data Aplikasi dan Pengelolaan Data Sistem Keuangan	1.248,00	1
15	24.1.1.0.13	Pengelola Gaji	1.248,00	1
16	24.1.1.0.14	Pengadministrasi Perencanaan dan Program	1.246,25	1
17	24.1.1.0.15	Pengadministrasi Keuangan	2.492,50	2
18	24.1.1.1.0	Kepala Subbagian Umum dan Kepegawaian	1.353,50	1
19	24.1.1.1.1-JF	JF Arsiparis Mahir	1.250,00	1
20	24.1.1.1.2-JF	JF Arsiparis Terampil	1.250,00	1
21	24.1.1.1.3	Analis Jabatan	1.248,00	1
22	24.1.1.1.4	Pengelola Sarana dan Prasarana Kantor	1.248,00	1
23	24.1.1.1.5	Pengadministrasi Kepegawaian	1.246,25	1
24	24.1.1.1.6	Pengadministrasi Umum	1.246,25	1
25	24.1.1.1.7	Pengemudi	3.740,25	3
26	24.1.1.1.8	Petugas Keamanan	3.732,00	3
27	24.1.1.1.9	Pramu Bakti	1.243,50	1
28	24.1.2.0.0	Kepala Bidang Pendataan dan Penetapan Pajak	1.357,00	1
29	24.1.2.0.1-JF	JF Analis Keuangan Pusat dan Daerah Ahli Muda	3.745,50	3
30	24.1.2.0.2-JF	JF Analis Keuangan Pusat dan Daerah Ahli Pertama	3.745,50	3
31	24.1.2.0.3	Analis Pajak dan Retribusi Daerah	2.496,00	2
32	24.1.2.0.4	Analis Pendapatan Daerah	1.248,00	1
33	24.1.2.0.5	Pengelola Pendaftaran, Pendataan Pajak, dan Retribusi	2.496,00	2
34	24.1.2.0.6	Pengelola Data dan Potensi Pajak	2.496,00	2
35	24.1.2.0.7	Pengelola Data dan Informasi Perpajakan	3.744,00	3
36	24.1.2.0.8	Pengadministrasi Pajak	21.186,25	17
37	24.1.3.0.0	Kepala Bidang Anggaran	1.357,00	1
38	24.1.3.0.1-JF	JF Analis Keuangan Pusat dan Daerah Ahli Muda	3.745,50	3
39	24.1.3.0.2-JF	JF Analis Keuangan Pusat dan Daerah Ahli Pertama	3.745,50	3
40	24.1.3.0.3-JF	JF Perencana Ahli Muda	2.508,00	2
41	24.1.3.0.4-JF	JF Perencana Ahli Pertama	2.508,00	2
42	24.1.3.0.5	Analis Perencanaan Anggaran	2.496,00	2
43	24.1.3.0.6	Analis Laporan Realisasi Anggaran	1.248,00	1
44	24.1.3.0.7	Pengelola Anggaran	1.248,00	1
45	24.1.3.0.8	Pengolah Data Kebijakan Penganggaran	2.496,00	2
46	24.1.3.0.9	Pengelola Pelaporan dan Evaluasi Pelaksanaan Kegiatan APBD	1.248,00	1
47	24.1.3.0.10	Pengadministrasi Anggaran	2.492,50	2
48	24.1.4.0.0	Kepala Bidang Akuntansi	1.357,00	1
49	24.1.4.0.1-JF	JF Analis Keuangan Pusat dan Daerah Ahli Muda	3.745,50	3
50	24.1.4.0.2-JF	JF Analis Keuangan Pusat dan Daerah Ahli Pertama	3.745,50	3
51	24.1.4.0.3-JF	JF Pranata Komputer Ahli Pertama	1.248,50	1
52	24.1.4.0.4-JF	JF Pranata Komputer Penyelia	1.248,50	1
53	24.1.4.0.5-JF	JF Pranata Komputer Mahir	1.248,50	1
54	24.1.4.0.6-JF	JF Pranata Komputer Terampil	1.248,50	1
55	24.1.4.0.7	Analis Sistem Akuntansi Instansi	2.496,00	2
56	24.1.4.0.8	Analis Laporan Keuangan	2.496,00	2
57	24.1.4.0.9	Analis Aplikasi dan Pengelolaan Data Sistem Keuangan	2.496,00	2
58	24.1.4.0.10	Pengelola Akuntansi	7.488,00	6
59	24.1.4.0.11	Pengadministrasi Keuangan	3.738,75	3
60	24.1.5.0.0	Kepala Bidang Perbendaharaan dan Pengelolaan Kas Daerah	1.357,00	1
61	24.1.5.0.1-JF	JF Analis Keuangan Pusat dan Daerah Ahli Muda	3.745,50	3
62	24.1.5.0.2-JF	JF Analis Keuangan Pusat dan Daerah Ahli Pertama	3.745,50	3

NO	KODE JABATAN	NOMENKLATUR JABATAN	JUMLAH BEBAN KERJA	JUMLAH KEBUTUHAN PEGAWAI
63	24.1.5.0.3	Analis Perbendaharaan	3.744,00	3
64	24.1.5.0.4	Analis Keuangan	2.496,00	2
65	24.1.5.0.5	Pengolah Data Perbendaharaan	7.488,00	6
66	24.1.5.0.6	Verifikator Keuangan	5.005,00	4
67	24.1.5.0.7	Pengadministrasi Keuangan	6.231,25	5
68	24.1.6.0.0	Kepala Bidang Penagihan dan Pelaporan Pendapatan Daerah	1.357,00	1
69	24.1.6.0.1-JF	JF Analis Keuangan Pusat dan Daerah Ahli Muda	3.745,50	3
70	24.1.6.0.2-JF	JF Analis Keuangan Pusat dan Daerah Ahli Pertama	3.745,50	3
71	24.1.6.0.3	Analis Penagihan Pajak	1.248,00	1
72	24.1.6.0.4	Analis Monitoring dan Evaluasi Kebijakan Pajak Daerah dan Retribusi Daerah	1.248,00	1
73	24.1.6.0.5	Analis Pajak	1.248,00	1
74	24.1.6.0.6	Pengolah Data Penagihan Pajak	2.496,00	2
75	24.1.6.0.7	Pengolah Data Keberatan dan Banding	2.496,00	2
76	24.1.6.0.8	Pengelola Monitoring dan Evaluasi	2.496,00	2
77	24.1.6.0.9	Penagih Retribusi	8.729,00	7
78	24.1.6.0.10	Pengadministrasi Pajak	16.201,25	13
79	24.1.7.0.0	Kepala Bidang Pengelolaan Barang Milik Daerah	1.357,00	1
80	24.1.7.0.1-JF	JF Analis Keuangan Pusat dan Daerah Ahli Muda	3.745,50	3
81	24.1.7.0.2-JF	JF Analis Keuangan Pusat dan Daerah Ahli Pertama	3.745,50	3
82	24.1.7.0.3	Analis Aset Daerah	12.480,00	10
83	24.1.7.0.4	Pengolah Data	12.480,00	10
84	24.1.7.0.5	Pengelola Pemanfaatan Barang Milik Daerah	3.744,00	3
85	24.1.7.0.6	Pengadministrasi Umum	7.477,50	6

C. PETA JABATAN BADAN PENGELOLAAN KEUANGAN DAN PENDAPATAN DAERAH

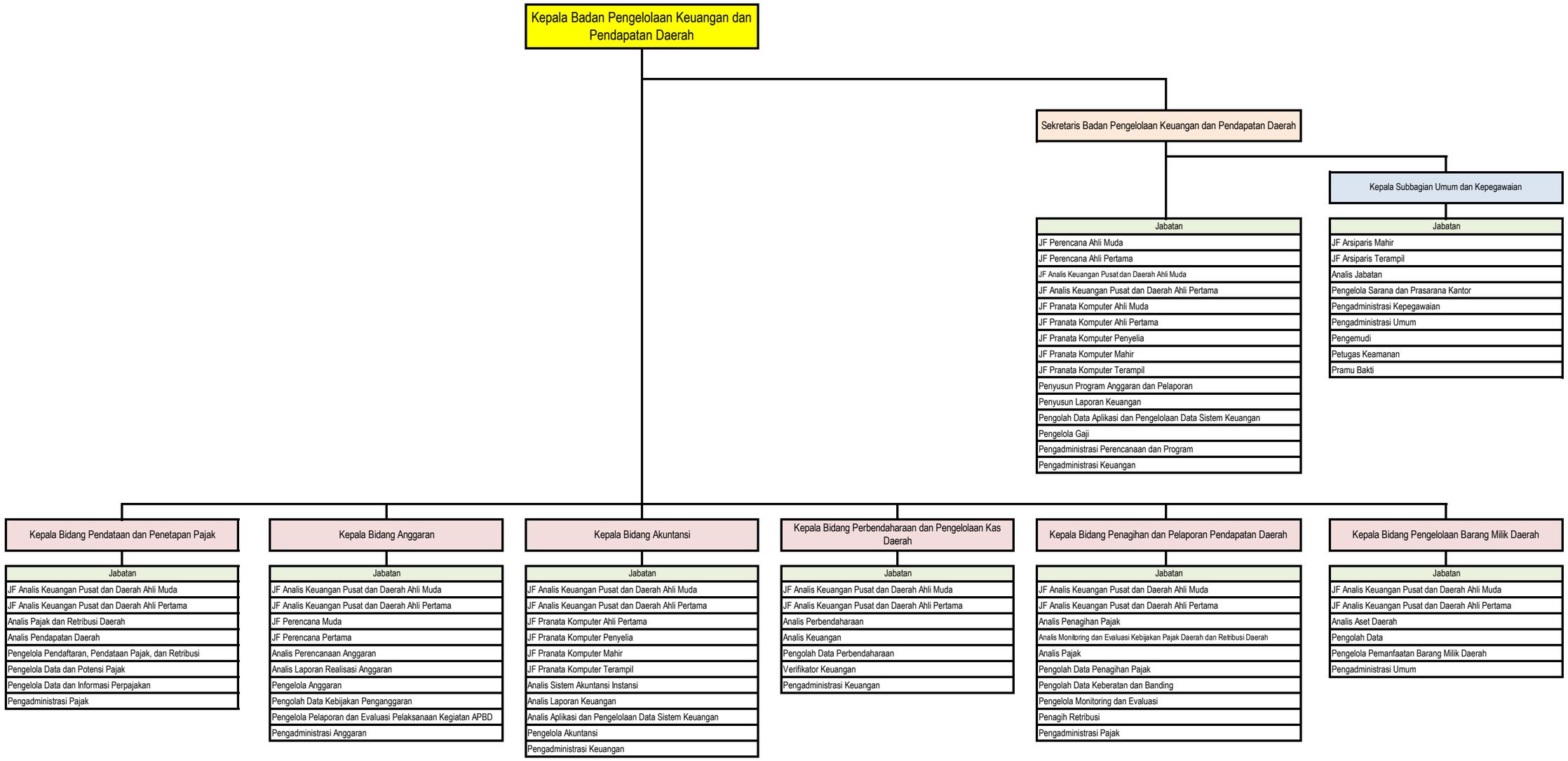

BUPATI SRAGEN,

ttd

KUSDINAR UNTUNG YUNI SUKOWATI

LAMPIRAN XXV
PERATURAN BUPATI SRAGEN
NOMOR 110 TAHUN 2022
TENTANG
PENETAPAN HASIL ANALISIS JABATAN DAN ANALISIS BEBAN KERJA DI LINGKUNGAN PEMERINTAH KABUPATEN SRAGEN

A. NOMENKLATUR JABATAN PIMPINAN TINGGI, ADMINISTRASI, DAN FUNGSIONAL; JUMLAH BEBAN KERJA; DAN KEBUTUHAN PEGAWAI BADAN KESATUAN BANGSA DAN POLITIK KABUPATEN SRAGEN

NO	KODE JABATAN	NOMENKLATUR JABATAN	JUMLAH BEBAN KERJA	JUMLAH KEBUTUHAN PEGAWAI
1	2	3	4	5
1	25.1.0.0.0	Kepala Badan Kesatuan Bangsa dan Politik	1.402,00	1
2	25.1.1.0.0	Sekretaris Badan Kesatuan Bangsa dan Politik	1.357,00	1
3	25.1.1.0.1-JF	JF Analis Keuangan Pusat dan Daerah Ahli Muda	1.248,50	1
4	25.1.1.0.2-JF	JF Analis Keuangan Pusat dan Daerah Ahli Pertama	1.248,50	1
5	25.1.1.0.3-JF	JF Pranata Komputer Ahli Muda	1.248,50	1
6	25.1.1.0.4-JF	JF Pranata Komputer Ahli Pertama	1.248,50	1
7	25.1.1.0.5-JF	JF Pranata Komputer Penyelia	1.248,50	1
8	25.1.1.0.6-JF	JF Pranata Komputer Mahir	1.248,50	1
9	25.1.1.0.7-JF	JF Pranata Komputer Terampil	1.248,50	1
10	25.1.1.0.8	Penyusun Program Anggaran dan Pelaporan	1.248,00	1
11	25.1.1.0.9	Penyusun Laporan Keuangan	1.248,00	1
12	25.1.1.0.10	Pengolah Data Aplikasi dan Pengelolaan Data Sistem Keuangan	1.248,00	1
13	25.1.1.0.11	Pengelola Gaji	1.248,00	1
14	25.1.1.0.12	Pengadministrasi Perencanaan dan Program	1.246,25	1
15	25.1.1.0.13	Pengadministrasi Keuangan	1.246,25	1
16	25.1.1.1.0	Kepala Subbagian Umum dan Kepegawaian	1.353,50	1
17	25.1.1.1.1-JF	JF Arsiparis Mahir	1.250,00	1
18	25.1.1.1.2-JF	JF Arsiparis Terampil	1.250,00	1
19	25.1.1.1.3	Analis Jabatan	1.248,00	1
20	25.1.1.1.4	Pengelola Sarana dan Prasarana Kantor	1.248,00	1
21	25.1.1.1.5	Pengadministrasi Kepegawaian	1.246,25	1
22	25.1.1.1.6	Pengadministrasi Umum	1.246,25	1
23	25.1.1.1.7	Pengemudi	1.246,75	1
24	25.1.1.1.8	Petugas Keamanan	3.732,00	3
25	25.1.1.1.9	Pramu Bakti	1.243,50	1
26	25.1.2.0.0	Kepala Bidang Ideologi, Wawasan Kebangsaan, Ketahanan Ekonomi, Sosial, Budaya, dan Agama	1.357,00	1
27	25.1.2.2.0	Kepala Subbidang Ideologi dan Wawasan Kebangsaan	1.353,50	1
28	25.1.2.2.1	Analis Wawasan Kebangsaan	1.248,00	1
29	25.1.2.2.2	Pengadministrasi Umum	1.246,25	1
30	25.1.2.3.0	Kepala Subbidang Ketahanan Ekonomi, Sosial, Budaya, dan Agama	1.353,50	1
31	25.1.2.3.1	Analis Ketahanan Sosial	1.248,00	1
32	25.1.2.3.2	Pengadministrasi Umum	1.246,25	1
33	25.1.3.0.3	Kepala Bidang Politik Dalam Negeri dan Organisasi Kemasyarakatan	1.357,00	1
34	25.1.3.4.0	Kepala Subbidang Politik Dalam Negeri	1.353,50	1
35	25.1.3.4.1	Analis Politik Dalam Negeri	1.248,00	1
36	25.1.3.4.2	Analis Hubungan Antar Lembaga	1.248,00	1
37	25.1.3.4.3	Pengadministrasi Umum	1.246,25	1
38	25.1.3.5.0	Kepala Subbidang Organisasi Kemasyarakatan	1.353,50	1
39	25.1.3.5.1	Analis Organisasi Masyarakat	1.248,00	1
40	25.1.3.5.2	Pengadministrasi Umum	1.246,25	1
41	25.1.4.0.0	Kepala Bidang Kewaspadaan Nasional dan Penanganan Konflik	1.357,00	1
42	25.1.4.6.0	Kepala Subbidang Kewaspadaan Dini dan Kerja Sama Intelijen	1.353,50	1
43	25.1.4.6.1	Analis Forum Kewaspadaan Dini Masyarakat	1.248,00	1
44	25.1.4.6.2	Analis Hubungan Antar Lembaga	1.248,00	1
45	25.1.4.6.3	Pemeriksa Intelijen	4.968,00	4
46	25.1.4.6.4	Pengadministrasi Umum	1.246,25	1
47	25.1.4.7.0	Kepala Subbidang Penanganan Konflik	1.353,50	1
48	25.1.4.7.1	Analis Keamanan	1.248,00	1
49	25.1.4.7.2	Penyuluh Keamanan Masyarakat	2.492,00	2
50	25.1.4.7.3	Pengadministrasi Umum	1.246,25	1

C. PETA JABATAN BADAN KESATUAN BANGSA DAN POLITIK

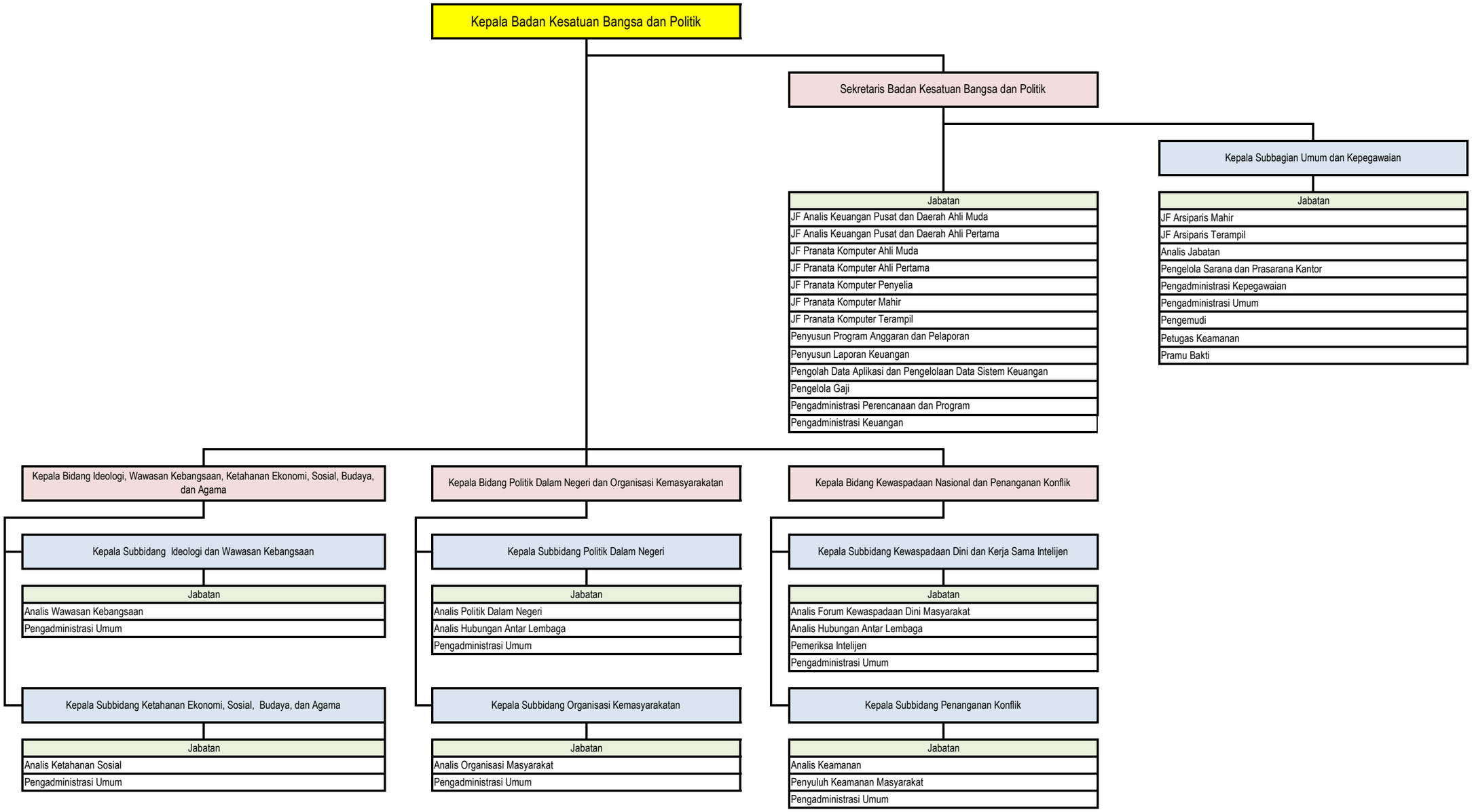

BUPATI SRAGEN,

ttd

KUSDINAR UNTUNG YUNI SUKOWATI

LAMPIRAN XXVI
PERATURAN BUPATI SRAGEN
NOMOR 110 TAHUN 2022
TENTANG
PENETAPAN HASIL ANALISIS JABATAN DAN ANALISIS BEBAN KERJA DI LINGKUNGAN PEMERINTAH KABUPATEN SRAGEN

A. NOMENKLATUR JABATAN PIMPINAN TINGGI, ADMINISTRASI, DAN FUNGSIONAL; JUMLAH BEBAN KERJA; DAN KEBUTUHAN PEGAWAI BADAN PENANGGULANGAN BENCANA DAERAH KABUPATEN SRAGEN

NO	KODE JABATAN	NOMENKLATUR JABATAN	JUMLAH BEBAN KERJA	JUMLAH KEBUTUHAN PEGAWAI
1	2	3	4	5
1	26.0.1.0.0	Kepala Pelaksana Badan Penanggulangan Bencana Daerah	1.391,00	1
2	26.0.1.0.1-JF	JF Analis Kebencanaan Ahli Muda	1.254,00	1
3	26.0.1.0.2-JF	JF Penata Penanggulangan Bencana Ahli Muda	1.254,00	1
4	26.0.1.1.0	Sekretaris Badan Penanggulangan Bencana Daerah	1.358,50	1
5	26.0.1.1.1-JF	JF Pranata Komputer Mahir	1.248,50	1
6	26.0.1.1.2-JF	JF Pranata Komputer Terampil	1.248,50	1
7	26.0.1.1.3-JF	JF Arsiparis Mahir	1.250,00	1
8	26.0.1.1.4-JF	JF Arsiparis Terampil	1.250,00	1
9	26.0.1.1.5	Penyusun Program Anggaran dan Pelaporan	1.248,00	1
10	26.0.1.1.6	Penyusun Laporan Keuangan	2.496,00	2
11	26.0.1.1.7	Analis Jabatan	1.248,00	1
12	26.0.1.1.8	Pengolah Data Aplikasi dan Pengelolaan Data Sistem Keuangan	1.248,00	1
13	26.0.1.1.9	Pengelola Sarana dan Prasarana Kantor	1.248,00	1
14	26.0.1.1.10	Pengelola Gaji	1.248,00	1
15	26.0.1.1.11	Pengadministrasi Perencanaan dan Program	1.246,25	1
16	26.0.1.1.12	Pengadministrasi Kepegawaian	1.246,25	1
17	26.0.1.1.13	Pengadministrasi Keuangan	1.246,25	1
18	26.0.1.1.14	Pengadministrasi Umum	1.246,25	1
19	26.0.1.1.15	Pengemudi	3.740,25	3
20	26.0.1.1.16	Petugas Keamanan	3.732,00	3
21	26.0.1.1.17	Pramu Bakti	1.243,50	1
22	26.0.1.2.0	Kepala Seksi Pencegahan dan Kesiapsiagaan	1.353,50	1
23	26.0.1.2.1-JF	JF Analis Kebencanaan Ahli Pertama	3.762,00	3
24	26.0.1.2.2-JF	JF Penata Penanggulangan Bencana Ahli Pertama	1.254,00	1
25	26.0.1.2.3	Analis Mitigasi Bencana	1.248,00	1
26	26.0.1.2.4	Pengadministrasi Umum	1.246,25	1
27	26.0.1.3.0	Kepala Seksi Kedaruratan dan Logistik	1.353,50	1
28	26.0.1.3.1-JF	JF Pranata Pencarian dan Pertolongan Penyelia	18.810,00	15
29	26.0.1.3.2-JF	JF Pranata Pencarian dan Pertolongan Mahir	18.810,00	15
30	26.0.1.3.3-JF	JF Pranata Pencarian dan Pertolongan Terampil	12.540,00	10
31	26.0.1.3.4-JF	JF Pranata Pencarian dan Pertolongan Pemula	12.540,00	10
32	26.0.1.3.5-JF	JF Penata Penanggulangan Bencana Ahli Pertama	1.254,00	1
33	26.0.1.3.6	Analis SAR	1.248,00	1
34	26.0.1.3.7	Pengadministrasi Umum	1.246,25	1
35	26.0.1.4.0	Kepala Seksi Rehabilitasi dan Rekonstruksi	1.353,50	1
36	26.0.1.4.1-JF	JF Penata Penanggulangan Bencana Ahli Pertama	1.254,00	1
37	26.0.1.4.2	Konselor	8.708,00	7
38	26.0.1.4.3	Pengadministrasi Umum	1.246,25	1

C. PETA JABATAN BADAN PENANGGULANGAN BENCANA DAERAH

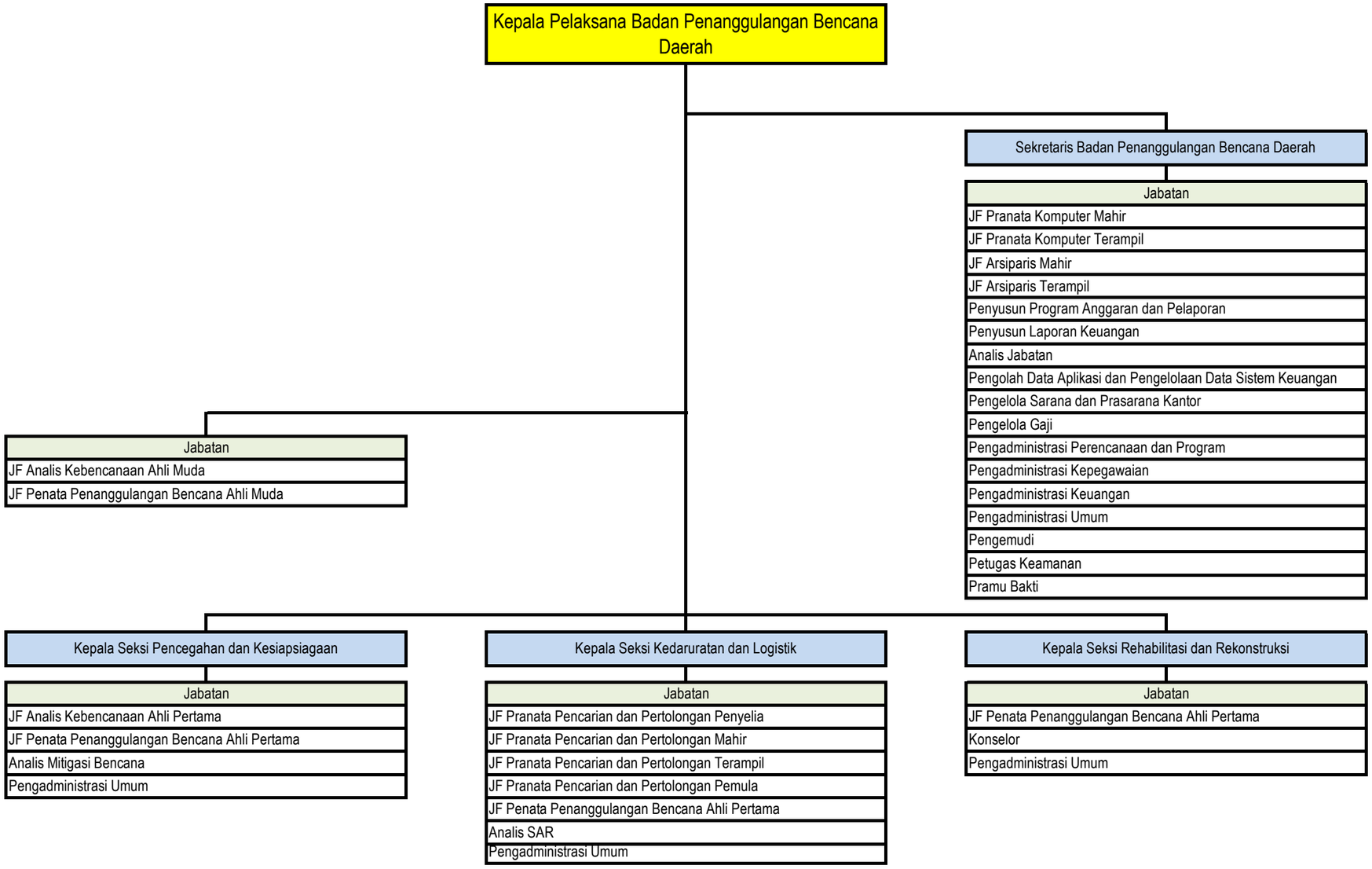

BUPATI SRAGEN,

ttd

KUSDINAR UNTUNG YUNI SUKOWATI

LAMPIRAN XXVII
PERATURAN BUPATI SRAGEN
NOMOR 110 TAHUN 2022
TENTANG
PENETAPAN HASIL ANALISIS JABATAN DAN ANALISIS BEBAN KERJA DI LINGKUNGAN PEMERINTAH KABUPATEN SRAGEN

A. NOMENKLATUR JABATAN PIMPINAN TINGGI, ADMINISTRASI, DAN FUNGSIONAL; JUMLAH BEBAN KERJA; DAN KEBUTUHAN PEGAWAI KECAMATAN KALIJAMBE KABUPATEN SRAGEN

NO	KODE JABATAN	NOMENKLATUR JABATAN	JUMLAH BEBAN KERJA	JUMLAH KEBUTUHAN PEGAWAI
1	2	3	4	5
1	27.0.1.0.0	Camat Kalijambe	1.399,50	1
2	27.0.2.0.0	Sekretaris Kecamatan Kalijambe	1.367,00	1
3	27.0.2.1.0	Kepala Subbagian Umum dan Kepegawaian	1.353,50	1
4	27.0.2.1.1-JF	JF Arsiparis Mahir	1.250,00	1
5	27.0.2.1.2-JF	JF Arsiparis Terampil	1.250,00	1
6	27.0.2.1.3	Pengelola Kepegawaian	1.248,00	1
7	27.0.2.1.4	Pengelola Sarana dan Prasarana Kantor	1.248,00	1
8	27.0.2.1.5	Pengadministrasi Kepegawaian	1.246,25	1
9	27.0.2.1.6	Pengadministrasi Umum	1.246,25	1
10	27.0.2.1.7	Pengemudi	1.246,75	1
11	27.0.2.1.8	Pramu Bakti	1.243,50	1
12	27.0.2.2.0	Kepala Subbagian Perencanaan, Evaluasi, Pelaporan, dan Keuangan	1.353,50	1
13	27.0.2.2.1-JF	JF Pranata Komputer Mahir	1.248,50	1
14	27.0.2.2.2-JF	JF Pranata Komputer Terampil	1.248,50	1
15	27.0.2.2.3	Pengolah Data Laporan Pertanggungjawaban Bendahara	1.248,00	1
16	27.0.2.2.4	Pengolah Data Aplikasi dan Pengelolaan Data Sistem Keuangan	1.248,00	1
17	27.0.2.2.5	Pengelola Gaji	1.248,00	1
18	27.0.2.2.6	Pengadministrasi Perencanaan dan Program	1.246,25	1
19	27.0.2.2.7	Pengadministrasi Keuangan	1.246,25	1
20	27.0.1.3.0	Kepala Seksi Pemerintahan	1.353,50	1
21	27.0.1.3.1	Analis Desa dan Kelurahan	1.248,00	1
22	27.0.1.3.2	Pengelola Monitoring dan Evaluasi Penyelenggaraan Pemerintahan Desa	2.496,00	2
23	27.0.1.3.3	Pengadministrasi Pemerintahan	1.246,25	1
24	27.0.1.4.0	Kepala Seksi Ketenteraman dan Ketertiban Umum	1.353,50	1
25	27.0.1.4.1	Analis Kemasyarakatan	1.248,00	1
26	27.0.1.4.2	Pengelola Data Keamanan dan Ketertiban	1.248,00	1
27	27.0.1.4.3	Pengadministrasi Umum	1.246,25	1
28	27.0.1.4.4	Petugas Keamanan	3.732,00	3
29	27.0.1.5.0	Kepala Seksi Pemberdayaan Ekonomi dan Pembangunan	1.353,50	1
30	27.0.1.5.1	Analis Pemberdayaan Masyarakat	1.248,00	1
31	27.0.1.5.2	Pengelola Pemberdayaan Masyarakat	1.248,00	1
32	27.0.1.5.3	Pengadministrasi Umum	1.246,25	1
33	27.0.1.6.0	Kepala Seksi Kesejahteraan Rakyat	1.353,50	1
34	27.0.1.6.1	Analis Kesejahteraan Rakyat	1.248,00	1
35	27.0.1.6.2	Pengelola Kesejahteraan Sosial	1.248,00	1
36	27.0.1.6.3	Pengadministrasi Umum	1.246,25	1
37	27.0.1.7.0	Kepala Seksi Pelayanan Umum	1.353,50	1
38	27.0.1.7.1	Analis Layanan Umum	1.248,00	1
39	27.0.1.7.2	Pengolah Data Pelayanan	1.248,00	1
40	27.0.1.7.3	Pengadministrasi Umum	2.492,50	2

C. PETA JABATAN KECAMATAN KALIJAMBE

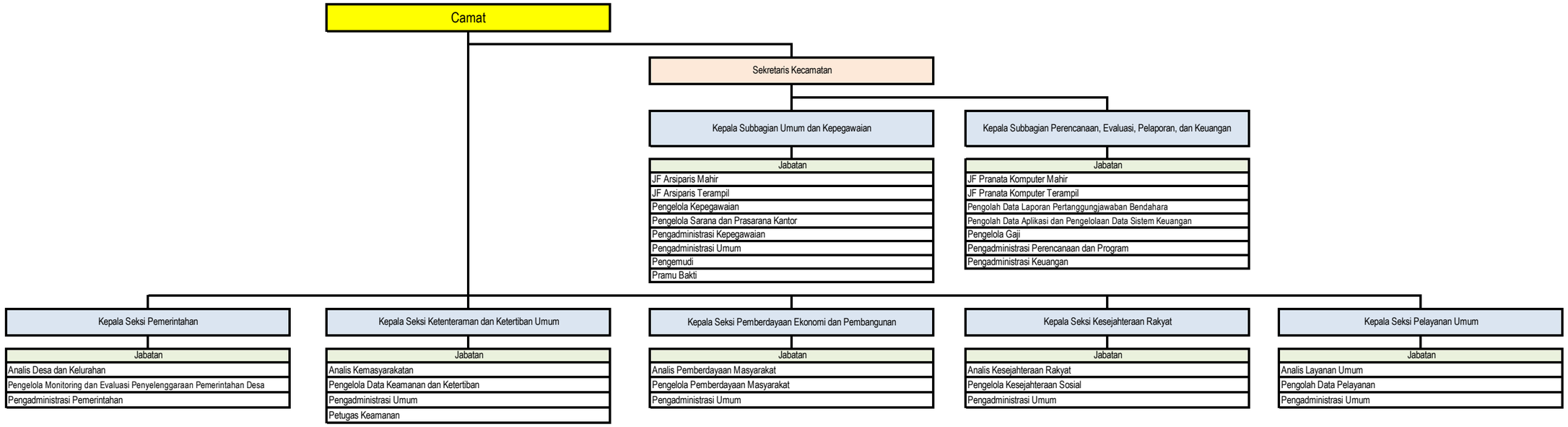

BUPATI SRAGEN,

ttd

KUSDINAR UNTUNG YUNI SUKOWATI

LAMPIRAN XXVIII
PERATURAN BUPATI SRAGEN
NOMOR 110 TAHUN 2022
TENTANG
PENETAPAN HASIL ANALISIS JABATAN DAN ANALISIS BEBAN KERJA DI LINGKUNGAN PEMERINTAH KABUPATEN SRAGEN

A. NOMENKLATUR JABATAN PIMPINAN TINGGI, ADMINISTRASI, DAN FUNGSIONAL; JUMLAH BEBAN KERJA; DAN KEBUTUHAN PEGAWAI KECAMATAN PLUPUH KABUPATEN SRAGEN

NO	KODE JABATAN	NOMENKLATUR JABATAN	JUMLAH BEBAN KERJA	JUMLAH KEBUTUHAN PEGAWAI
1	2	3	4	5
1	28.0.1.0.0	Camat Plupuh	1.399,50	1
2	28.0.2.0.0	Sekretaris Kecamatan Plupuh	1.367,00	1
3	28.0.2.1.0	Kepala Subbagian Umum dan Kepegawaian	1.353,50	1
4	28.0.2.1.1-JF	JF Arsiparis Mahir	1.250,00	1
5	28.0.2.1.2-JF	JF Arsiparis Terampil	1.250,00	1
6	28.0.2.1.3	Pengelola Kepegawaian	1.248,00	1
7	28.0.2.1.4	Pengelola Sarana dan Prasarana Kantor	1.248,00	1
8	28.0.2.1.5	Pengadministrasi Kepegawaian	1.246,25	1
9	28.0.2.1.6	Pengadministrasi Umum	1.246,25	1
10	28.0.2.1.7	Pengemudi	1.246,75	1
11	28.0.2.1.8	Pramu Bakti	1.243,50	1
12	28.0.2.2.0	Kepala Subbagian Perencanaan, Evaluasi, Pelaporan, dan Keuangan	1.353,50	1
13	28.0.2.2.1-JF	JF Pranata Komputer Mahir	1.248,50	1
14	28.0.2.2.2-JF	JF Pranata Komputer Terampil	1.248,50	1
15	28.0.2.2.3	Pengolah Data Laporan Pertanggungjawaban Bendahara	1.248,00	1
16	28.0.2.2.4	Pengolah Data Aplikasi dan Pengelolaan Data Sistem Keuangan	1.248,00	1
17	28.0.2.2.5	Pengelola Gaji	1.248,00	1
18	28.0.2.2.6	Pengadministrasi Perencanaan dan Program	1.246,25	1
19	28.0.2.2.7	Pengadministrasi Keuangan	1.246,25	1
20	28.0.1.3.0	Kepala Seksi Pemerintahan	1.353,50	1
21	28.0.1.3.1	Analis Desa dan Kelurahan	1.248,00	1
22	28.0.1.3.2	Pengelola Monitoring dan Evaluasi Penyelenggaraan Pemerintahan Desa	2.496,00	2
23	28.0.1.3.3	Pengadministrasi Pemerintahan	1.246,25	1
24	28.0.1.4.0	Kepala Seksi Ketenteraman dan Ketertiban Umum	1.353,50	1
25	28.0.1.4.1	Analis Kemasyarakatan	1.248,00	1
26	28.0.1.4.2	Pengelola Data Keamanan dan Ketertiban	1.248,00	1
27	28.0.1.4.3	Pengadministrasi Umum	1.246,25	1
28	28.0.1.4.4	Petugas Keamanan	3.732,00	3
29	28.0.1.5.0	Kepala Seksi Pemberdayaan Ekonomi dan Pembangunan	1.353,50	1
30	28.0.1.5.1	Analis Pemberdayaan Masyarakat	1.248,00	1
31	28.0.1.5.2	Pengelola Pemberdayaan Masyarakat	1.248,00	1
32	28.0.1.5.3	Pengadministrasi Umum	1.246,25	1
33	28.0.1.6.0	Kepala Seksi Kesejahteraan Rakyat	1.353,50	1
34	28.0.1.6.1	Analis Kesejahteraan Rakyat	1.248,00	1
35	28.0.1.6.2	Pengelola Kesejahteraan Sosial	1.248,00	1
36	28.0.1.6.3	Pengadministrasi Umum	1.246,25	1
37	28.0.1.7.0	Kepala Seksi Pelayanan Umum	1.353,50	1
38	28.0.1.7.1	Analis Layanan Umum	1.248,00	1
39	28.0.1.7.2	Pengolah Data Pelayanan	1.248,00	1
40	28.0.1.7.3	Pengadministrasi Umum	2.492,50	2

C. PETA JABATAN KECAMATAN PLUPUH

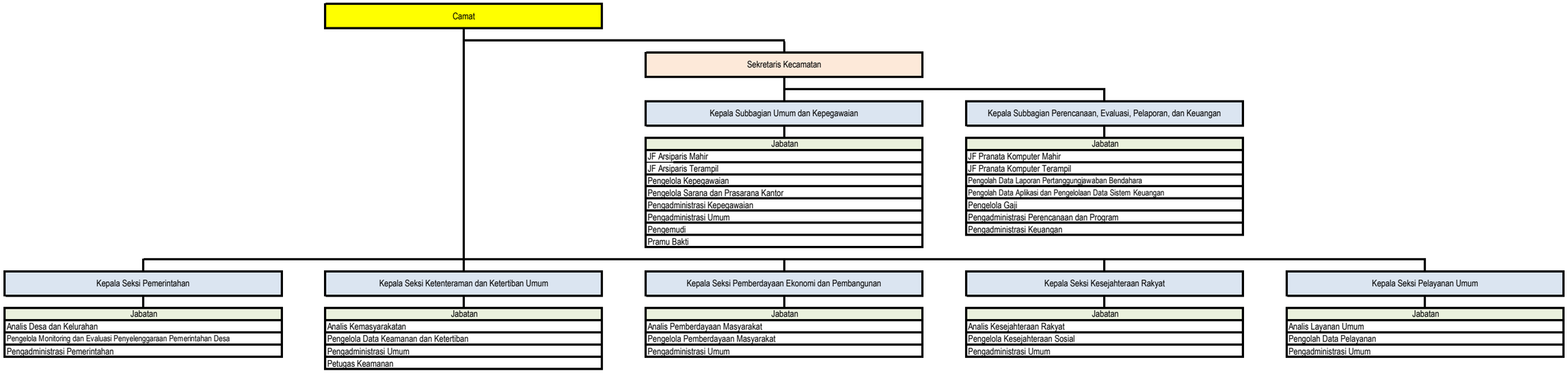

BUPATI SRAGEN,

ttd

KUSDINAR UNTUNG YUNI SUKOWATI

LAMPIRAN XXIX
PERATURAN BUPATI SRAGEN
NOMOR 110 TAHUN 2022
TENTANG
PENETAPAN HASIL ANALISIS JABATAN DAN ANALISIS BEBAN KERJA DI LINGKUNGAN PEMERINTAH KABUPATEN SRAGEN

A. NOMENKLATUR JABATAN PIMPINAN TINGGI, ADMINISTRASI, DAN FUNGSIONAL; JUMLAH BEBAN KERJA; DAN KEBUTUHAN PEGAWAI KECAMATAN MASARAN KABUPATEN SRAGEN

NO	KODE JABATAN	NOMENKLATUR JABATAN	JUMLAH BEBAN KERJA	JUMLAH KEBUTUHAN PEGAWAI
1	2	3	4	5
1	29.0.1.0.0	Camat Masaran	1.399,50	1
2	29.0.2.0.0	Sekretaris Kecamatan Masaran	1.367,00	1
3	29.0.2.1.0	Kepala Subbagian Umum dan Kepegawaian	1.353,50	1
4	29.0.2.1.1-JF	JF Arsiparis Mahir	1.250,00	1
5	29.0.2.1.2-JF	JF Arsiparis Terampil	1.250,00	1
6	29.0.2.1.3	Pengelola Kepegawaian	1.248,00	1
7	29.0.2.1.4	Pengelola Sarana dan Prasarana Kantor	1.248,00	1
8	29.0.2.1.5	Pengadministrasi Kepegawaian	1.246,25	1
9	29.0.2.1.6	Pengadministrasi Umum	1.246,25	1
10	29.0.2.1.7	Pengemudi	1.246,75	1
11	29.0.2.1.8	Pramu Bakti	1.243,50	1
12	29.0.2.2.0	Kepala Subbagian Perencanaan, Evaluasi, Pelaporan, dan Keuangan	1.353,50	1
13	29.0.2.2.1-JF	JF Pranata Komputer Mahir	1.248,50	1
14	29.0.2.2.2-JF	JF Pranata Komputer Terampil	1.248,50	1
15	29.0.2.2.3	Pengolah Data Laporan Pertanggungjawaban Bendahara	1.248,00	1
16	29.0.2.2.4	Pengolah Data Aplikasi dan Pengelolaan Data Sistem Keuangan	1.248,00	1
17	29.0.2.2.5	Pengelola Gaji	1.248,00	1
18	29.0.2.2.6	Pengadministrasi Perencanaan dan Program	1.246,25	1
19	29.0.2.2.7	Pengadministrasi Keuangan	1.246,25	1
20	29.0.1.3.0	Kepala Seksi Pemerintahan	1.353,50	1
21	29.0.1.3.1	Analis Desa dan Kelurahan	1.248,00	1
22	29.0.1.3.2	Pengelola Monitoring dan Evaluasi Penyelenggaraan Pemerintahan Desa	2.496,00	2
23	29.0.1.3.3	Pengadministrasi Pemerintahan	1.246,25	1
24	29.0.1.4.0	Kepala Seksi Ketenteraman dan Ketertiban Umum	1.353,50	1
25	29.0.1.4.1	Analis Kemasyarakatan	1.248,00	1
26	29.0.1.4.2	Pengelola Data Keamanan dan Ketertiban	1.248,00	1
27	29.0.1.4.3	Pengadministrasi Umum	1.246,25	1
28	29.0.1.4.4	Petugas Keamanan	3.732,00	3
29	29.0.1.5.0	Kepala Seksi Pemberdayaan Ekonomi dan Pembangunan	1.353,50	1
30	29.0.1.5.1	Analis Pemberdayaan Masyarakat	1.248,00	1
31	29.0.1.5.2	Pengelola Pemberdayaan Masyarakat	1.248,00	1
32	29.0.1.5.3	Pengadministrasi Umum	1.246,25	1
33	29.0.1.6.0	Kepala Seksi Kesejahteraan Rakyat	1.353,50	1
34	29.0.1.6.1	Analis Kesejahteraan Rakyat	1.248,00	1
35	29.0.1.6.2	Pengelola Kesejahteraan Sosial	1.248,00	1
36	29.0.1.6.3	Pengadministrasi Umum	1.246,25	1
37	29.0.1.7.0	Kepala Seksi Pelayanan Umum	1.353,50	1
38	29.0.1.7.1	Analis Layanan Umum	1.248,00	1
39	29.0.1.7.2	Pengolah Data Pelayanan	1.248,00	1
40	29.0.1.7.3	Pengadministrasi Umum	2.492,50	2

C. PETA JABATAN KECAMATAN MASARAN

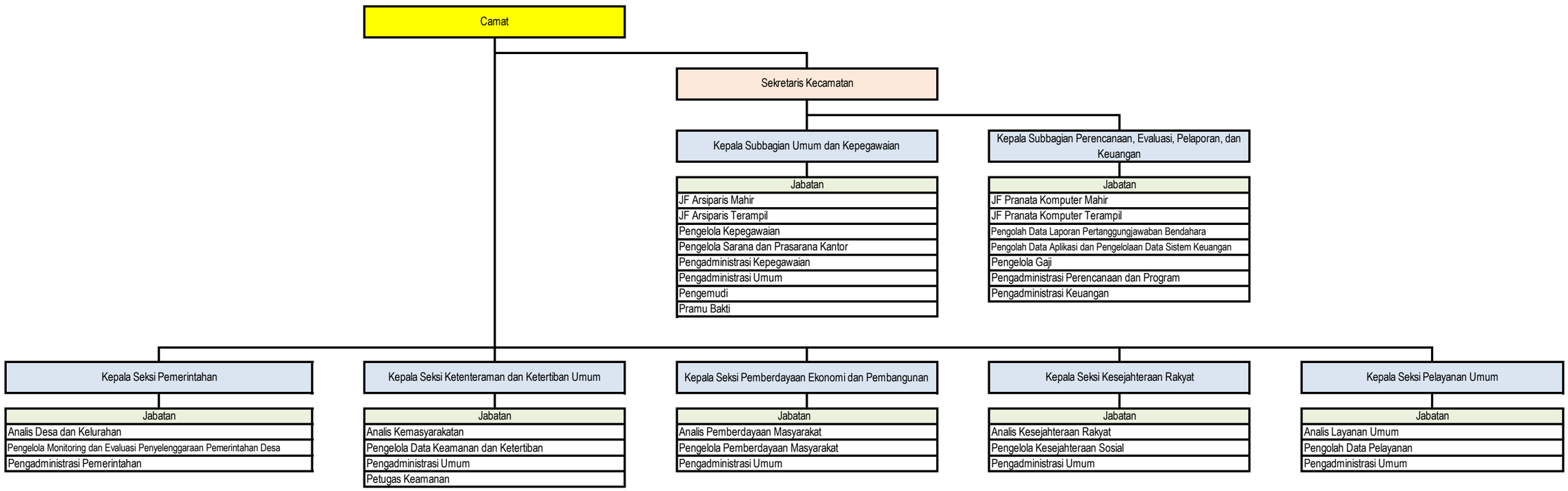

BUPATI SRAGEN,

ttd

KUSDINAR UNTUNG YUNI SUKOWATI

LAMPIRAN XXX
PERATURAN BUPATI SRAGEN
NOMOR 110 TAHUN 2022
TENTANG
PENETAPAN HASIL ANALISIS JABATAN DAN ANALISIS BEBAN KERJA DI LINGKUNGAN PEMERINTAH KABUPATEN SRAGEN

A. NOMENKLATUR JABATAN PIMPINAN TINGGI, ADMINISTRASI, DAN FUNGSIONAL; JUMLAH BEBAN KERJA; DAN KEBUTUHAN PEGAWAI KECAMATAN KEDAWUNG KABUPATEN SRAGEN

NO	KODE JABATAN	NOMENKLATUR JABATAN	JUMLAH BEBAN KERJA	JUMLAH KEBUTUHAN PEGAWAI
1	2	3	4	5
1	30.0.1.0.0	Camat Kedawung	1.399,50	1
2	30.0.2.0.0	Sekretaris Kecamatan Kedawung	1.367,00	1
3	30.0.2.1.0	Kepala Subbagian Umum dan Kepegawaian	1.353,50	1
4	30.0.2.1.1-JF	JF Arsiparis Mahir	1.250,00	1
5	30.0.2.1.2-JF	JF Arsiparis Terampil	1.250,00	1
6	30.0.2.1.3	Pengelola Kepegawaian	1.248,00	1
7	30.0.2.1.4	Pengelola Sarana dan Prasarana Kantor	1.248,00	1
8	30.0.2.1.5	Pengadministrasi Kepegawaian	1.246,25	1
9	30.0.2.1.6	Pengadministrasi Umum	1.246,25	1
10	30.0.2.1.7	Pengemudi	1.246,75	1
11	30.0.2.1.8	Pramu Bakti	1.243,50	1
12	30.0.2.2.0	Kepala Subbagian Perencanaan, Evaluasi, Pelaporan, dan Keuangan	1.353,50	1
13	30.0.2.2.1-JF	JF Pranata Komputer Mahir	1.248,50	1
14	30.0.2.2.2-JF	JF Pranata Komputer Terampil	1.248,50	1
15	30.0.2.2.3	Pengolah Data Laporan Pertanggungjawaban Bendahara	1.248,00	1
16	30.0.2.2.4	Pengolah Data Aplikasi dan Pengelolaan Data Sistem Keuangan	1.248,00	1
17	30.0.2.2.5	Pengelola Gaji	1.248,00	1
18	30.0.2.2.6	Pengadministrasi Perencanaan dan Program	1.246,25	1
19	30.0.2.2.7	Pengadministrasi Keuangan	1.246,25	1
20	30.0.1.3.0	Kepala Seksi Pemerintahan	1.353,50	1
21	30.0.1.3.1	Analis Desa dan Kelurahan	1.248,00	1
22	30.0.1.3.2	Pengelola Monitoring dan Evaluasi Penyelenggaraan Pemerintahan Desa	2.496,00	2
23	30.0.1.3.3	Pengadministrasi Pemerintahan	1.246,25	1
24	30.0.1.4.0	Kepala Seksi Ketenteraman dan Ketertiban Umum	1.353,50	1
25	30.0.1.4.1	Analis Kemasyarakatan	1.248,00	1
26	30.0.1.4.2	Pengelola Data Keamanan dan Ketertiban	1.248,00	1
27	30.0.1.4.3	Pengadministrasi Umum	1.246,25	1
28	30.0.1.4.4	Petugas Keamanan	3.732,00	3
29	30.0.1.5.0	Kepala Seksi Pemberdayaan Ekonomi dan Pembangunan	1.353,50	1
30	30.0.1.5.1	Analis Pemberdayaan Masyarakat	1.248,00	1
31	30.0.1.5.2	Pengelola Pemberdayaan Masyarakat	1.248,00	1
32	30.0.1.5.3	Pengadministrasi Umum	1.246,25	1
33	30.0.1.6.0	Kepala Seksi Kesejahteraan Rakyat	1.353,50	1
34	30.0.1.6.1	Analis Kesejahteraan Rakyat	1.248,00	1
35	30.0.1.6.2	Pengelola Kesejahteraan Sosial	1.248,00	1
36	30.0.1.6.3	Pengadministrasi Umum	1.246,25	1
37	30.0.1.7.0	Kepala Seksi Pelayanan Umum	1.353,50	1
38	30.0.1.7.1	Analis Layanan Umum	1.248,00	1
39	30.0.1.7.2	Pengolah Data Pelayanan	1.248,00	1
40	30.0.1.7.3	Pengadministrasi Umum	2.492,50	2

C. PETA JABATAN KECAMATAN KEDAWUNG

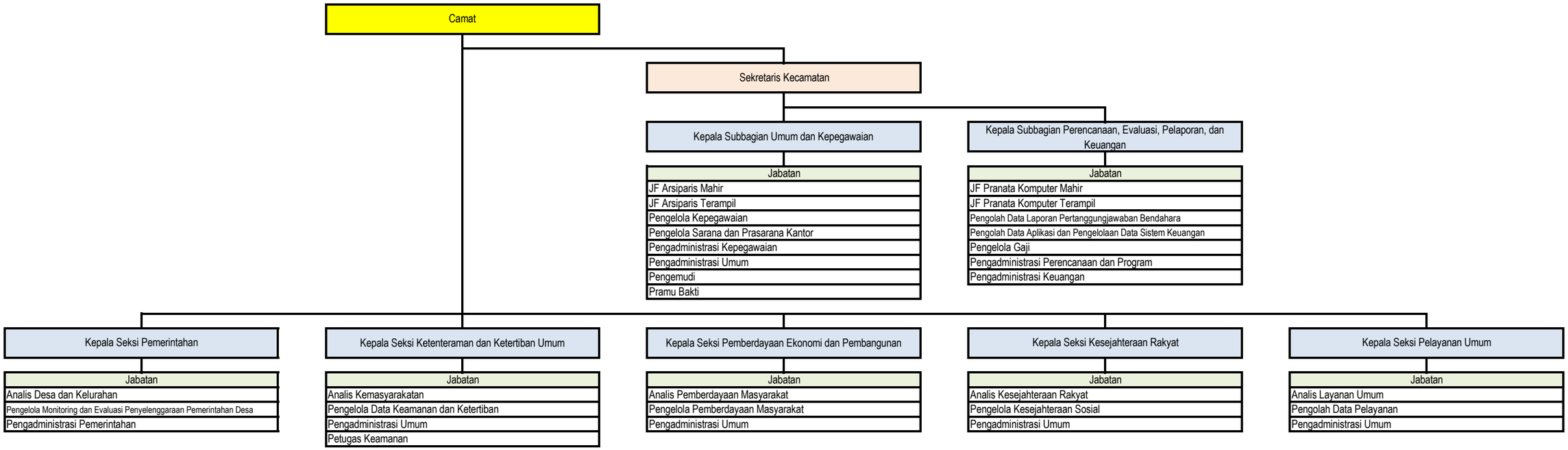

BUPATI SRAGEN,

ttd

KUSDINAR UNTUNG YUNI SUKOWATI

LAMPIRAN XXXI
PERATURAN BUPATI SRAGEN
NOMOR 110 TAHUN 2022
TENTANG
PENETAPAN HASIL ANALISIS JABATAN DAN ANALISIS BEBAN KERJA DI LINGKUNGAN PEMERINTAH KABUPATEN SRAGEN

A. NOMENKLATUR JABATAN PIMPINAN TINGGI, ADMINISTRASI, DAN FUNGSIONAL; JUMLAH BEBAN KERJA; DAN KEBUTUHAN PEGAWAI KECAMATAN SAMBIREJO KABUPATEN SRAGEN

NO	KODE JABATAN	NOMENKLATUR JABATAN	JUMLAH BEBAN KERJA	JUMLAH KEBUTUHAN PEGAWAI
1	2	3	4	5
1	31.0.1.0.0	Camat Sambirejo	1.399,50	1
2	31.0.2.0.0	Sekretaris Kecamatan Sambirejo	1.367,00	1
3	31.0.2.1.0	Kepala Subbagian Umum dan Kepegawaian	1.353,50	1
4	31.0.2.1.1-JF	JF Arsiparis Mahir	1.250,00	1
5	31.0.2.1.2-JF	JF Arsiparis Terampil	1.250,00	1
6	31.0.2.1.3	Pengelola Kepegawaian	1.248,00	1
7	31.0.2.1.4	Pengelola Sarana dan Prasarana Kantor	1.248,00	1
8	31.0.2.1.5	Pengadministrasi Kepegawaian	1.246,25	1
9	31.0.2.1.6	Pengadministrasi Umum	1.246,25	1
10	31.0.2.1.7	Pengemudi	1.246,75	1
11	31.0.2.1.8	Pramu Bakti	1.243,50	1
12	31.0.2.2.0	Kepala Subbagian Perencanaan, Evaluasi, Pelaporan, dan Keuangan	1.353,50	1
13	31.0.2.2.1-JF	JF Pranata Komputer Mahir	1.248,50	1
14	31.0.2.2.2-JF	JF Pranata Komputer Terampil	1.248,50	1
15	31.0.2.2.3	Pengolah Data Laporan Pertanggungjawaban Bendahara	1.248,00	1
16	31.0.2.2.4	Pengolah Data Aplikasi dan Pengelolaan Data Sistem Keuangan	1.248,00	1
17	31.0.2.2.5	Pengelola Gaji	1.248,00	1
18	31.0.2.2.6	Pengadministrasi Perencanaan dan Program	1.246,25	1
19	31.0.2.2.7	Pengadministrasi Keuangan	1.246,25	1
20	31.0.1.3.0	Kepala Seksi Pemerintahan	1.353,50	1
21	31.0.1.3.1	Analis Desa dan Kelurahan	1.248,00	1
22	31.0.1.3.2	Pengelola Monitoring dan Evaluasi Penyelenggaraan Pemerintahan Desa	2.496,00	2
23	31.0.1.3.3	Pengadministrasi Pemerintahan	1.246,25	1
24	31.0.1.4.0	Kepala Seksi Ketenteraman dan Ketertiban Umum	1.353,50	1
25	31.0.1.4.1	Analis Kemasyarakatan	1.248,00	1
26	31.0.1.4.2	Pengelola Data Keamanan dan Ketertiban	1.248,00	1
27	31.0.1.4.3	Pengadministrasi Umum	1.246,25	1
28	31.0.1.4.4	Petugas Keamanan	3.732,00	3
29	31.0.1.5.0	Kepala Seksi Pemberdayaan Ekonomi dan Pembangunan	1.353,50	1
30	31.0.1.5.1	Analis Pemberdayaan Masyarakat	1.248,00	1
31	31.0.1.5.2	Pengelola Pemberdayaan Masyarakat	1.248,00	1
32	31.0.1.5.3	Pengadministrasi Umum	1.246,25	1
33	31.0.1.6.0	Kepala Seksi Kesejahteraan Rakyat	1.353,50	1
34	31.0.1.6.1	Analis Kesejahteraan Rakyat	1.248,00	1
35	31.0.1.6.2	Pengelola Kesejahteraan Sosial	1.248,00	1
36	31.0.1.6.3	Pengadministrasi Umum	1.246,25	1
37	31.0.1.7.0	Kepala Seksi Pelayanan Umum	1.353,50	1
38	31.0.1.7.1	Analis Layanan Umum	1.248,00	1
39	31.0.1.7.2	Pengolah Data Pelayanan	1.248,00	1
40	31.0.1.7.3	Pengadministrasi Umum	2.492,50	2

C. PETA JABATAN KECAMATAN SAMBIREJO

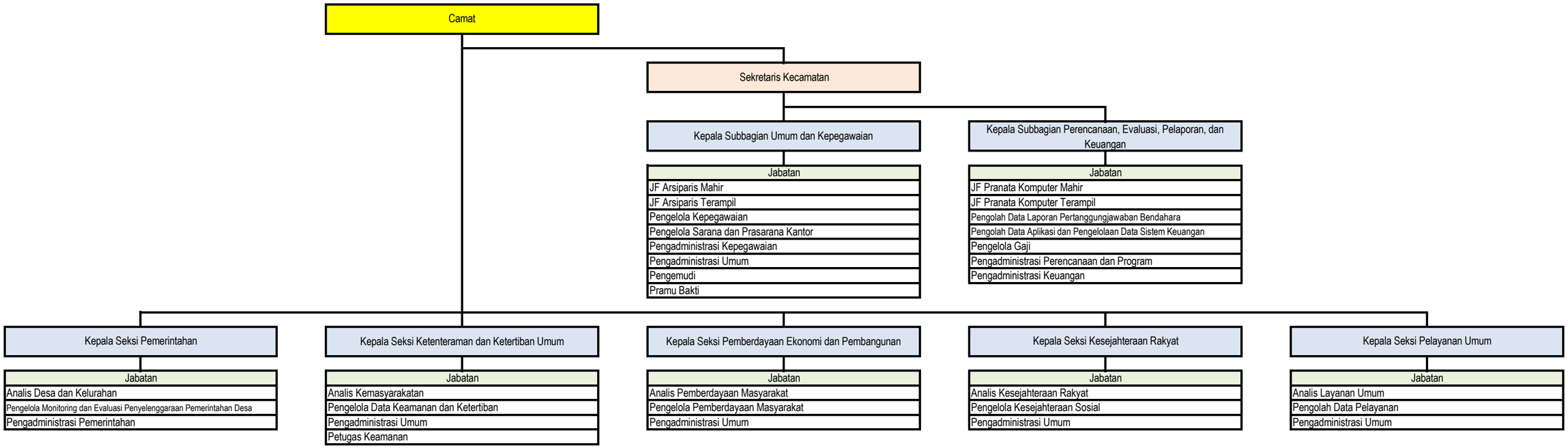

BUPATI SRAGEN,

ttd

KUSDINAR UNTUNG YUNI SUKOWATI

LAMPIRAN XXXII
PERATURAN BUPATI SRAGEN
NOMOR 110 TAHUN 2022
TENTANG
PENETAPAN HASIL ANALISIS JABATAN DAN ANALISIS BEBAN KERJA DI LINGKUNGAN PEMERINTAH KABUPATEN SRAGEN

A. NOMENKLATUR JABATAN PIMPINAN TINGGI, ADMINISTRASI, DAN FUNGSIONAL; JUMLAH BEBAN KERJA; DAN KEBUTUHAN PEGAWAI KECAMATAN GONDANG KABUPATEN SRAGEN

NO	KODE JABATAN	NOMENKLATUR JABATAN	JUMLAH BEBAN KERJA	JUMLAH KEBUTUHAN PEGAWAI
1	2	3	4	5
1	32.0.1.0.0	Camat Gondang	1.399,50	1
2	32.0.2.0.0	Sekretaris Kecamatan Gondang	1.367,00	1
3	32.0.2.1.0	Kepala Subbagian Umum dan Kepegawaian	1.353,50	1
4	32.0.2.1.1-JF	JF Arsiparis Mahir	1.250,00	1
5	32.0.2.1.2-JF	JF Arsiparis Terampil	1.250,00	1
6	32.0.2.1.3	Pengelola Kepegawaian	1.248,00	1
7	32.0.2.1.4	Pengelola Sarana dan Prasarana Kantor	1.248,00	1
8	32.0.2.1.5	Pengadministrasi Kepegawaian	1.246,25	1
9	32.0.2.1.6	Pengadministrasi Umum	1.246,25	1
10	32.0.2.1.7	Pengemudi	1.246,75	1
11	32.0.2.1.8	Pramu Bakti	1.243,50	1
12	32.0.2.2.0	Kepala Subbagian Perencanaan, Evaluasi, Pelaporan, dan Keuangan	1.353,50	1
13	32.0.2.2.1-JF	JF Pranata Komputer Mahir	1.248,50	1
14	32.0.2.2.2-JF	JF Pranata Komputer Terampil	1.248,50	1
15	32.0.2.2.3	Pengolah Data Laporan Pertanggungjawaban Bendahara	1.248,00	1
16	32.0.2.2.4	Pengolah Data Aplikasi dan Pengelolaan Data Sistem Keuangan	1.248,00	1
17	32.0.2.2.5	Pengelola Gaji	1.248,00	1
18	32.0.2.2.6	Pengadministrasi Perencanaan dan Program	1.246,25	1
19	32.0.2.2.7	Pengadministrasi Keuangan	1.246,25	1
20	32.0.1.3.0	Kepala Seksi Pemerintahan	1.353,50	1
21	32.0.1.3.1	Analis Desa dan Kelurahan	1.248,00	1
22	32.0.1.3.2	Pengelola Monitoring dan Evaluasi Penyelenggaraan Pemerintahan Desa	2.496,00	2
23	32.0.1.3.3	Pengadministrasi Pemerintahan	1.246,25	1
24	32.0.1.4.0	Kepala Seksi Ketenteraman dan Ketertiban Umum	1.353,50	1
25	32.0.1.4.1	Analis Kemasyarakatan	1.248,00	1
26	32.0.1.4.2	Pengelola Data Keamanan dan Ketertiban	1.248,00	1
27	32.0.1.4.3	Pengadministrasi Umum	1.246,25	1
28	32.0.1.4.4	Petugas Keamanan	3.732,00	3
29	32.0.1.5.0	Kepala Seksi Pemberdayaan Ekonomi dan Pembangunan	1.353,50	1
30	32.0.1.5.1	Analis Pemberdayaan Masyarakat	1.248,00	1
31	32.0.1.5.2	Pengelola Pemberdayaan Masyarakat	1.248,00	1
32	32.0.1.5.3	Pengadministrasi Umum	1.246,25	1
33	32.0.1.6.0	Kepala Seksi Kesejahteraan Rakyat	1.353,50	1
34	32.0.1.6.1	Analis Kesejahteraan Rakyat	1.248,00	1
35	32.0.1.6.2	Pengelola Kesejahteraan Sosial	1.248,00	1
36	32.0.1.6.3	Pengadministrasi Umum	1.246,25	1
37	32.0.1.7.0	Kepala Seksi Pelayanan Umum	1.353,50	1
38	32.0.1.7.1	Analis Layanan Umum	1.248,00	1
39	32.0.1.7.2	Pengolah Data Pelayanan	1.248,00	1
40	32.0.1.7.3	Pengadministrasi Umum	2.492,50	2

C. PETA JABATAN KECAMATAN GONDANG

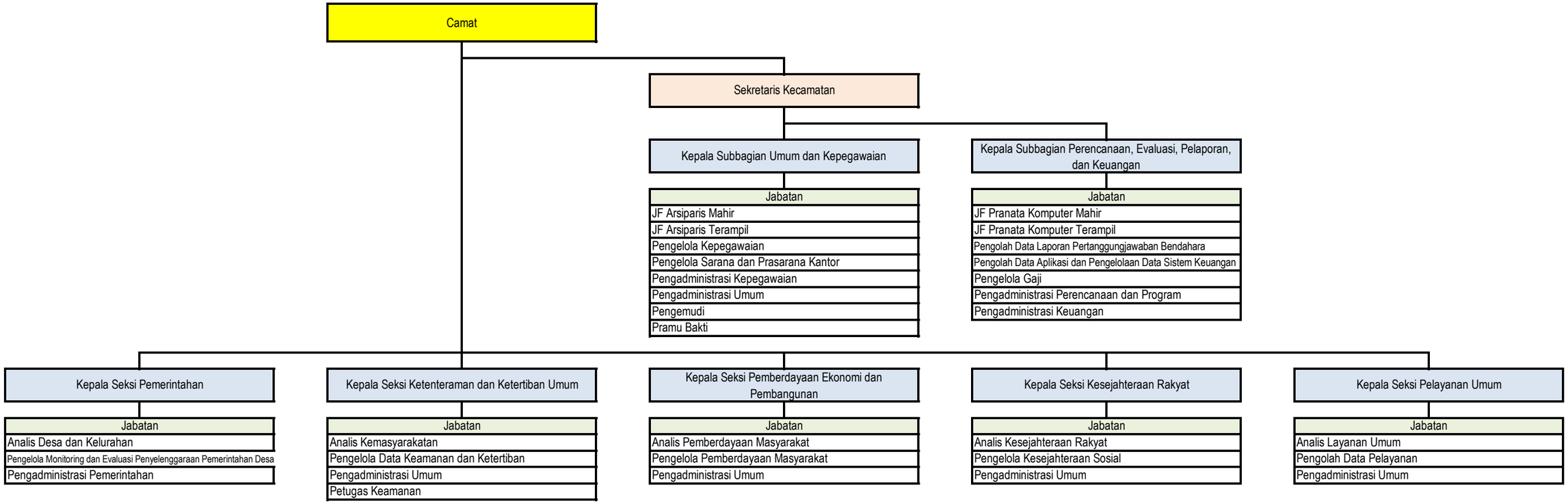

BUPATI SRAGEN,

ttd

KUSDINAR UNTUNG YUNI SUKOWATI

LAMPIRAN XXXIII
PERATURAN BUPATI SRAGEN
NOMOR 110 TAHUN 2022
TENTANG
PENETAPAN HASIL ANALISIS JABATAN DAN ANALISIS BEBAN KERJA DI LINGKUNGAN PEMERINTAH KABUPATEN SRAGEN

A. NOMENKLATUR JABATAN PIMPINAN TINGGI, ADMINISTRASI, DAN FUNGSIONAL; JUMLAH BEBAN KERJA; DAN KEBUTUHAN PEGAWAI KECAMATAN SAMBUNGMACAN KABUPATEN SRAGEN

NO	KODE JABATAN	NOMENKLATUR JABATAN	JUMLAH BEBAN KERJA	JUMLAH KEBUTUHAN PEGAWAI
1	2	3	4	5
1	33.0.1.0.0	Camat Sambungmacan	1.399,50	1
2	33.0.2.0.0	Sekretaris Kecamatan Sambungmacan	1.367,00	1
3	33.0.2.1.0	Kepala Subbagian Umum dan Kepegawaian	1.353,50	1
4	33.0.2.1.1-JF	JF Arsiparis Mahir	1.250,00	1
5	33.0.2.1.2-JF	JF Arsiparis Terampil	1.250,00	1
6	33.0.2.1.3	Pengelola Kepegawaian	1.248,00	1
7	33.0.2.1.4	Pengelola Sarana dan Prasarana Kantor	1.248,00	1
8	33.0.2.1.5	Pengadministrasi Kepegawaian	1.246,25	1
9	33.0.2.1.6	Pengadministrasi Umum	1.246,25	1
10	33.0.2.1.7	Pengemudi	1.246,75	1
11	33.0.2.1.8	Pramu Bakti	1.243,50	1
12	33.0.2.2.0	Kepala Subbagian Perencanaan, Evaluasi, Pelaporan, dan Keuangan	1.353,50	1
13	33.0.2.2.1-JF	JF Pranata Komputer Mahir	1.248,50	1
14	33.0.2.2.2-JF	JF Pranata Komputer Terampil	1.248,50	1
15	33.0.2.2.3	Pengolah Data Laporan Pertanggungjawaban Bendahara	1.248,00	1
16	33.0.2.2.4	Pengolah Data Aplikasi dan Pengelolaan Data Sistem Keuangan	1.248,00	1
17	33.0.2.2.5	Pengelola Gaji	1.248,00	1
18	33.0.2.2.6	Pengadministrasi Perencanaan dan Program	1.246,25	1
19	33.0.2.2.7	Pengadministrasi Keuangan	1.246,25	1
20	33.0.1.3.0	Kepala Seksi Pemerintahan	1.353,50	1
21	33.0.1.3.1	Analis Desa dan Kelurahan	1.248,00	1
22	33.0.1.3.2	Pengelola Monitoring dan Evaluasi Penyelenggaraan Pemerintahan Desa	2.496,00	2
23	33.0.1.3.3	Pengadministrasi Pemerintahan	1.246,25	1
24	33.0.1.4.0	Kepala Seksi Ketenteraman dan Ketertiban Umum	1.353,50	1
25	33.0.1.4.1	Analis Kemasyarakatan	1.248,00	1
26	33.0.1.4.2	Pengelola Data Keamanan dan Ketertiban	1.248,00	1
27	33.0.1.4.3	Pengadministrasi Umum	1.246,25	1
28	33.0.1.4.4	Petugas Keamanan	3.732,00	3
29	33.0.1.5.0	Kepala Seksi Pemberdayaan Ekonomi dan Pembangunan	1.353,50	1
30	33.0.1.5.1	Analis Pemberdayaan Masyarakat	1.248,00	1
31	33.0.1.5.2	Pengelola Pemberdayaan Masyarakat	1.248,00	1
32	33.0.1.5.3	Pengadministrasi Umum	1.246,25	1
33	33.0.1.6.0	Kepala Seksi Kesejahteraan Rakyat	1.353,50	1
34	33.0.1.6.1	Analis Kesejahteraan Rakyat	1.248,00	1
35	33.0.1.6.2	Pengelola Kesejahteraan Sosial	1.248,00	1
36	33.0.1.6.3	Pengadministrasi Umum	1.246,25	1
37	33.0.1.7.0	Kepala Seksi Pelayanan Umum	1.353,50	1
38	33.0.1.7.1	Analis Layanan Umum	1.248,00	1
39	33.0.1.7.2	Pengolah Data Pelayanan	1.248,00	1
40	33.0.1.7.3	Pengadministrasi Umum	2.492,50	2

C. PETA JABATAN KECAMATAN SAMBUNGMACAN

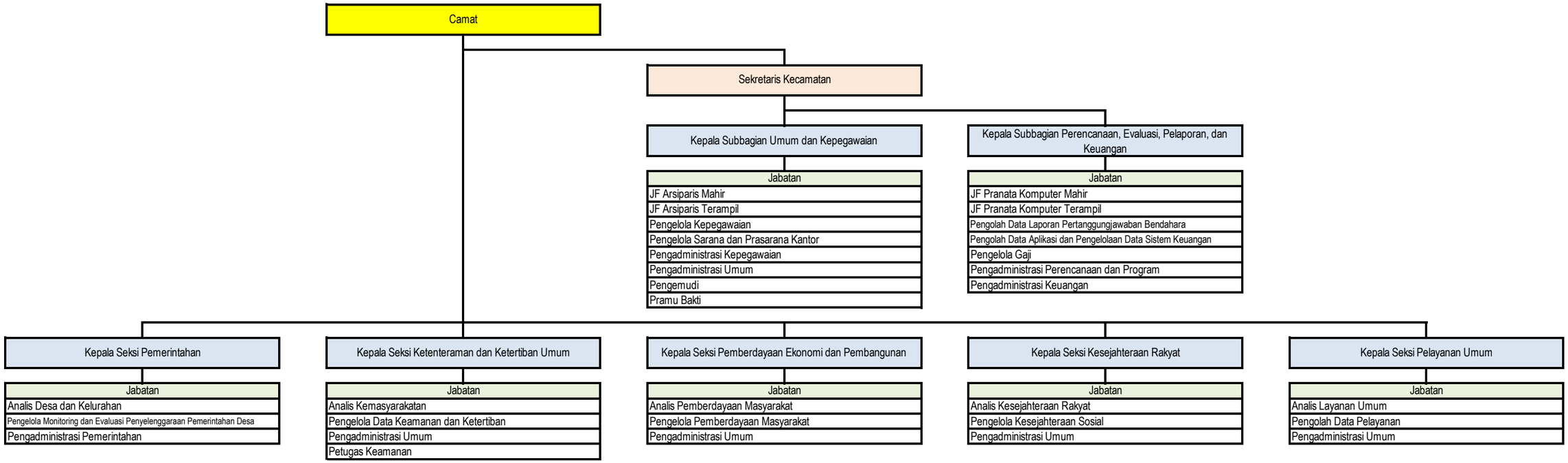

BUPATI SRAGEN,

ttd

KUSDINAR UNTUNG YUNI SUKOWATI

LAMPIRAN XXXIV
PERATURAN BUPATI SRAGEN
NOMOR 110 TAHUN 2022
TENTANG
PENETAPAN HASIL ANALISIS JABATAN DAN ANALISIS BEBAN KERJA DI LINGKUNGAN PEMERINTAH KABUPATEN SRAGEN

A. NOMENKLATUR JABATAN PIMPINAN TINGGI, ADMINISTRASI, DAN FUNGSIONAL; JUMLAH BEBAN KERJA; DAN KEBUTUHAN PEGAWAI KECAMATAN NGRAMPAL KABUPATEN SRAGEN

NO	KODE JABATAN	NOMENKLATUR JABATAN	JUMLAH BEBAN KERJA	JUMLAH KEBUTUHAN PEGAWAI
1	2	3	4	5
1	34.0.1.0.0	Camat Ngrampal	1.399,50	1
2	34.0.2.0.0	Sekretaris Kecamatan Ngrampal	1.367,00	1
3	34.0.2.1.0	Kepala Subbagian Umum dan Kepegawaian	1.353,50	1
4	34.0.2.1.1-JF	JF Arsiparis Mahir	1.250,00	1
5	34.0.2.1.2-JF	JF Arsiparis Terampil	1.250,00	1
6	34.0.2.1.3	Pengelola Kepegawaian	1.248,00	1
7	34.0.2.1.4	Pengelola Sarana dan Prasarana Kantor	1.248,00	1
8	34.0.2.1.5	Pengadministrasi Kepegawaian	1.246,25	1
9	34.0.2.1.6	Pengadministrasi Umum	1.246,25	1
10	34.0.2.1.7	Pengemudi	1.246,75	1
11	34.0.2.1.8	Pramu Bakti	1.243,50	1
12	34.0.2.2.0	Kepala Subbagian Perencanaan, Evaluasi, Pelaporan, dan Keuangan	1.353,50	1
13	34.0.2.2.1-JF	JF Pranata Komputer Mahir	1.248,50	1
14	34.0.2.2.2-JF	JF Pranata Komputer Terampil	1.248,50	1
15	34.0.2.2.3	Pengolah Data Laporan Pertanggungjawaban Bendahara	1.248,00	1
16	34.0.2.2.4	Pengolah Data Aplikasi dan Pengelolaan Data Sistem Keuangan	1.248,00	1
17	34.0.2.2.5	Pengelola Gaji	1.248,00	1
18	34.0.2.2.6	Pengadministrasi Perencanaan dan Program	1.246,25	1
19	34.0.2.2.7	Pengadministrasi Keuangan	1.246,25	1
20	34.0.1.3.0	Kepala Seksi Pemerintahan	1.353,50	1
21	34.0.1.3.1	Analis Desa dan Kelurahan	1.248,00	1
22	34.0.1.3.2	Pengelola Monitoring dan Evaluasi Penyelenggaraan Pemerintahan Desa	2.496,00	2
23	34.0.1.3.3	Pengadministrasi Pemerintahan	1.246,25	1
24	34.0.1.4.0	Kepala Seksi Ketenteraman dan Ketertiban Umum	1.353,50	1
25	34.0.1.4.1	Analis Kemasyarakatan	1.248,00	1
26	34.0.1.4.2	Pengelola Data Keamanan dan Ketertiban	1.248,00	1
27	34.0.1.4.3	Pengadministrasi Umum	1.246,25	1
28	34.0.1.4.4	Petugas Keamanan	3.732,00	3
29	34.0.1.5.0	Kepala Seksi Pemberdayaan Ekonomi dan Pembangunan	1.353,50	1
30	34.0.1.5.1	Analis Pemberdayaan Masyarakat	1.248,00	1
31	34.0.1.5.2	Pengelola Pemberdayaan Masyarakat	1.248,00	1
32	34.0.1.5.3	Pengadministrasi Umum	1.246,25	1
33	34.0.1.6.0	Kepala Seksi Kesejahteraan Rakyat	1.353,50	1
34	34.0.1.6.1	Analis Kesejahteraan Rakyat	1.248,00	1
35	34.0.1.6.2	Pengelola Kesejahteraan Sosial	1.248,00	1
36	34.0.1.6.3	Pengadministrasi Umum	1.246,25	1
37	34.0.1.7.0	Kepala Seksi Pelayanan Umum	1.353,50	1
38	34.0.1.7.1	Analis Layanan Umum	1.248,00	1
39	34.0.1.7.2	Pengolah Data Pelayanan	1.248,00	1
40	34.0.1.7.3	Pengadministrasi Umum	2.492,50	2

C. PETA JABATAN KECAMATAN NGRAMPAL

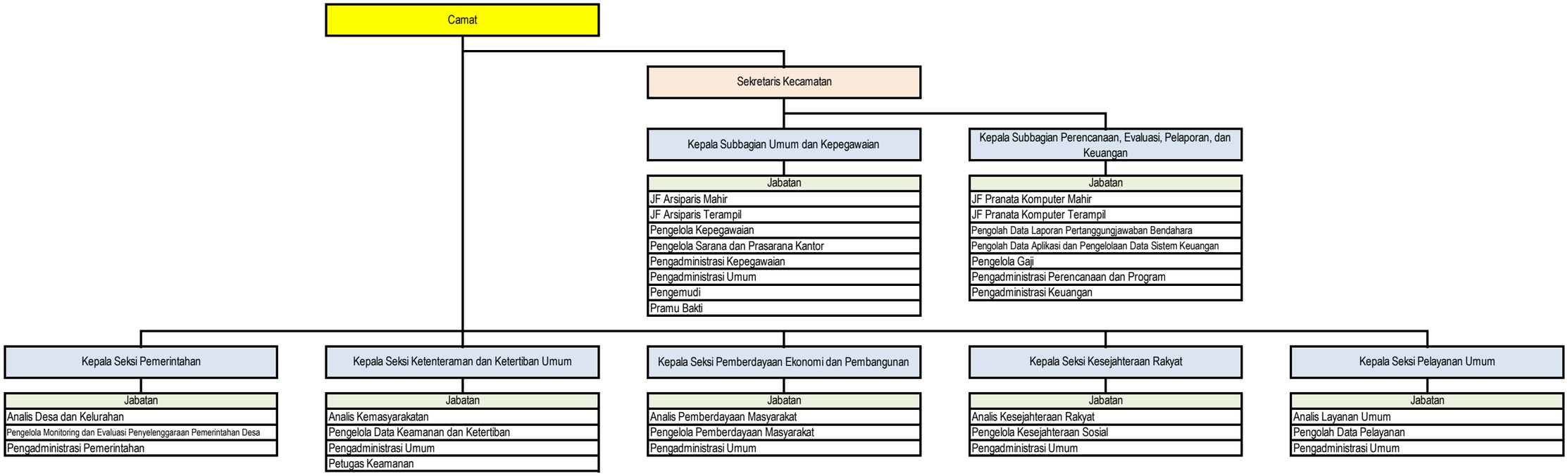

BUPATI SRAGEN,

ttd

KUSDINAR UNTUNG YUNI SUKOWATI

LAMPIRAN XXXV
PERATURAN BUPATI SRAGEN
NOMOR 110 TAHUN 2022
TENTANG
PENETAPAN HASIL ANALISIS JABATAN DAN ANALISIS BEBAN KERJA DI LINGKUNGAN PEMERINTAH KABUPATEN SRAGEN

A. NOMENKLATUR JABATAN PIMPINAN TINGGI, ADMINISTRASI, DAN FUNGSIONAL; JUMLAH BEBAN KERJA; DAN KEBUTUHAN PEGAWAI KECAMATAN KARANGMALANG KABUPATEN SRAGEN

NO	KODE JABATAN	NOMENKLATUR JABATAN	JUMLAH BEBAN KERJA	JUMLAH KEBUTUHAN PEGAWAI
1	2	3	4	5
1	35.0.1.0.0	Camat Karangmalang	1.399,50	1
2	35.0.2.0.0	Sekretaris Kecamatan Karangmalang	1.367,00	1
3	35.0.2.1.0	Kepala Subbagian Umum dan Kepegawaian	1.353,50	1
4	35.0.2.1.1-JF	JF Arsiparis Mahir	1.250,00	1
5	35.0.2.1.2-JF	JF Arsiparis Terampil	1.250,00	1
6	35.0.2.1.3	Pengelola Kepegawaian	1.248,00	1
7	35.0.2.1.4	Pengelola Sarana dan Prasarana Kantor	1.248,00	1
8	35.0.2.1.5	Pengadministrasi Kepegawaian	1.246,25	1
9	35.0.2.1.6	Pengadministrasi Umum	1.246,25	1
10	35.0.2.1.7	Pengemudi	1.246,75	1
11	35.0.2.1.8	Pramu Bakti	1.243,50	1
12	35.0.2.2.0	Kepala Subbagian Perencanaan, Evaluasi, Pelaporan, dan Keuangan	1.353,50	1
13	35.0.2.2.1-JF	JF Pranata Komputer Mahir	1.248,50	1
14	35.0.2.2.2-JF	JF Pranata Komputer Terampil	1.248,50	1
15	35.0.2.2.3	Pengolah Data Laporan Pertanggungjawaban Bendahara	1.248,00	1
16	35.0.2.2.4	Pengolah Data Aplikasi dan Pengelolaan Data Sistem Keuangan	1.248,00	1
17	35.0.2.2.5	Pengelola Gaji	1.248,00	1
18	35.0.2.2.6	Pengadministrasi Perencanaan dan Program	1.246,25	1
19	35.0.2.2.7	Pengadministrasi Keuangan	1.246,25	1
20	35.0.1.3.0	Kepala Seksi Pemerintahan	1.353,50	1
21	35.0.1.3.1	Analis Desa dan Kelurahan	1.248,00	1
22	35.0.1.3.2	Pengelola Monitoring dan Evaluasi Penyelenggaraan Pemerintahan Desa	2.496,00	2
23	35.0.1.3.3	Pengadministrasi Pemerintahan	1.246,25	1
24	35.0.1.4.0	Kepala Seksi Ketenteraman dan Ketertiban Umum	1.353,50	1
25	35.0.1.4.1	Analis Kemasyarakatan	1.248,00	1
26	35.0.1.4.2	Pengelola Data Keamanan dan Ketertiban	1.248,00	1
27	35.0.1.4.3	Pengadministrasi Umum	1.246,25	1
28	35.0.1.4.4	Petugas Keamanan	3.732,00	3
29	35.0.1.5.0	Kepala Seksi Pemberdayaan Ekonomi dan Pembangunan	1.353,50	1
30	35.0.1.5.1	Analis Pemberdayaan Masyarakat	1.248,00	1
31	35.0.1.5.2	Pengelola Pemberdayaan Masyarakat	1.248,00	1
32	35.0.1.5.3	Pengadministrasi Umum	1.246,25	1
33	35.0.1.6.0	Kepala Seksi Kesejahteraan Rakyat	1.353,50	1
34	35.0.1.6.1	Analis Kesejahteraan Rakyat	1.248,00	1
35	35.0.1.6.2	Pengelola Kesejahteraan Sosial	1.248,00	1
36	35.0.1.6.3	Pengadministrasi Umum	1.246,25	1
37	35.0.1.7.0	Kepala Seksi Pelayanan Umum	1.353,50	1
38	35.0.1.7.1	Analis Layanan Umum	1.248,00	1
39	35.0.1.7.2	Pengolah Data Pelayanan	1.248,00	1
40	35.0.1.7.3	Pengadministrasi Umum	2.492,50	2
41	35.0.1.8.0	Lurah Plumbungan	1.368,50	1
42	35.0.1.9.0	Sekretaris Kelurahan Plumbungan	1.352,50	1
43	35.0.1.9.1	Pengadministrasi Keuangan	1.246,25	1
44	35.0.1.9.2	Pengadministrasi Umum	1.246,25	1
45	35.0.1.9.3	Pramu Bakti	1.243,50	1
46	35.0.1.10.0	Kepala Seksi Pemerintahan	1.353,50	1
47	35.0.1.10.1	Pengelola Administrasi Pemerintahan	1.248,00	1
48	35.0.1.10.2	Pengadministrasi Pemerintahan	1.246,25	1
49	35.0.1.11.0	Kepala Seksi Keamanan, Ketenteraman, dan Ketertiban Umum	1.353,50	1
50	35.0.1.11.1	Pengelola Data Keamanan dan Ketertiban	1.248,00	1
51	35.0.1.11.2	Pengadministrasi Umum	1.246,25	1
52	35.0.1.12.0	Kepala Seksi Ekonomi, Pembangunan, dan Kesejahteraan Rakyat	1.353,50	1
53	35.0.1.12.1	Pengelola Pemberdayaan Masyarakat	1.248,00	1
54	35.0.1.12.2	Pengadministrasi Umum	1.246,25	1
55	35.0.1.13.0	Lurah Kroyo	1.368,50	1
56	35.0.1.14.0	Sekretaris Kelurahan Kroyo	1.352,50	1
57	35.0.1.14.1	Pengadministrasi Keuangan	1.246,25	1
58	35.0.1.14.2	Pengadministrasi Umum	1.246,25	1
59	35.0.1.14.3	Pramu Bakti	1.243,50	1

NO	KODE JABATAN	NOMENKLATUR JABATAN	JUMLAH BEBAN KERJA	JUMLAH KEBUTUHAN PEGAWAI
60	35.0.1.15.0	Kepala Seksi Pemerintahan	1.353,50	1
61	35.0.1.15.1	Pengelola Administrasi Pemerintahan	1.248,00	1
62	35.0.1.15.2	Pengadministrasi Pemerintahan	1.246,25	1
63	35.0.1.16.0	Kepala Seksi Keamanan, Ketenteraman, dan Ketertiban Umum	1.353,50	1
64	35.0.1.16.1	Pengelola Data Keamanan dan Ketertiban	1.248,00	1
65	35.0.1.16.2	Pengadministrasi Umum	1.246,25	1
66	35.0.1.17.0	Kepala Seksi Ekonomi, Pembangunan, dan Kesejahteraan Rakyat	1.353,50	1
67	35.0.1.17.1	Pengelola Pemberdayaan Masyarakat	1.248,00	1
68	35.0.1.17.2	Pengadministrasi Umum	1.246,25	1

C. PETA JABATAN KECAMATAN KARANGMALANG

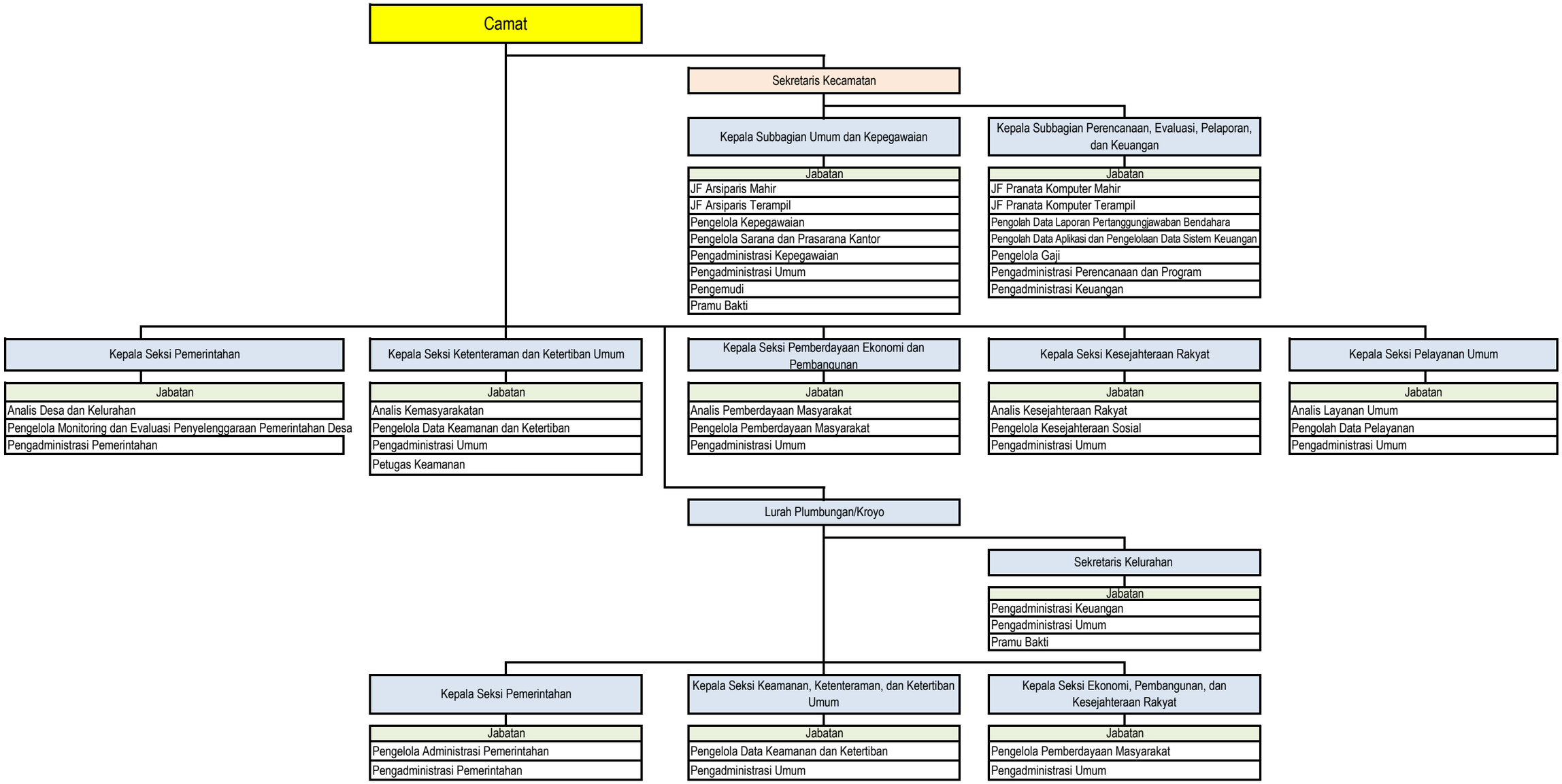

BUPATI SRAGEN,

ttd

KUSDINAR UNTUNG YUNI SUKOWATI

LAMPIRAN XXXVI
PERATURAN BUPATI SRAGEN
NOMOR 110 TAHUN 2022
TENTANG
PENETAPAN HASIL ANALISIS JABATAN DAN ANALISIS BEBAN KERJA DI LINGKUNGAN PEMERINTAH KABUPATEN SRAGEN

A. NOMENKLATUR JABATAN PIMPINAN TINGGI, ADMINISTRASI, DAN FUNGSIONAL; JUMLAH BEBAN KERJA; DAN KEBUTUHAN PEGAWAI KECAMATAN SRAGEN KABUPATEN SRAGEN

NO	KODE JABATAN	NOMENKLATUR JABATAN	JUMLAH BEBAN KERJA	JUMLAH KEBUTUHAN PEGAWAI
1	2	3	4	5
1	36.0.1.0.0	Camat Sragen	1.399,50	1
2	36.0.2.0.0	Sekretaris Kecamatan Sragen	1.367,00	1
3	36.0.2.1.0	Kepala Subbagian Umum dan Kepegawaian	1.353,50	1
4	36.0.2.1.1-JF	JF Arsiparis Mahir	1.250,00	1
5	36.0.2.1.2-JF	JF Arsiparis Terampil	1.250,00	1
6	36.0.2.1.3	Pengelola Kepegawaian	1.248,00	1
7	36.0.2.1.4	Pengelola Sarana dan Prasarana Kantor	1.248,00	1
8	36.0.2.1.5	Pengadministrasi Kepegawaian	1.246,25	1
9	36.0.2.1.6	Pengadministrasi Umum	1.246,25	1
10	36.0.2.1.7	Pengemudi	1.246,75	1
11	36.0.2.1.8	Pramu Bakti	1.243,50	1
12	36.0.2.2.0	Kepala Subbagian Perencanaan, Evaluasi, Pelaporan, dan Keuangan	1.353,50	1
13	36.0.2.2.1-JF	JF Pranata Komputer Mahir	1.248,50	1
14	36.0.2.2.2-JF	JF Pranata Komputer Terampil	1.248,50	1
15	36.0.2.2.3	Pengolah Data Laporan Pertanggungjawaban Bendahara	1.248,00	1
16	36.0.2.2.4	Pengolah Data Aplikasi dan Pengelolaan Data Sistem Keuangan	1.248,00	1
17	36.0.2.2.5	Pengelola Gaji	1.248,00	1
18	36.0.2.2.6	Pengadministrasi Perencanaan dan Program	1.246,25	1
19	36.0.2.2.7	Pengadministrasi Keuangan	1.246,25	1
20	36.0.1.3.0	Kepala Seksi Pemerintahan	1.353,50	1
21	36.0.1.3.1	Analis Desa dan Kelurahan	1.248,00	1
22	36.0.1.3.2	Pengelola Monitoring dan Evaluasi Penyelenggaraan Pemerintahan Desa	2.496,00	2
23	36.0.1.3.3	Pengadministrasi Pemerintahan	1.246,25	1
24	36.0.1.4.0	Kepala Seksi Ketenteraman dan Ketertiban Umum	1.353,50	1
25	36.0.1.4.1	Analis Kemasyarakatan	1.248,00	1
26	36.0.1.4.2	Pengelola Data Keamanan dan Ketertiban	1.248,00	1
27	36.0.1.4.3	Pengadministrasi Umum	1.246,25	1
28	36.0.1.4.4	Petugas Keamanan	3.732,00	3
29	36.0.1.5.0	Kepala Seksi Pemberdayaan Ekonomi dan Pembangunan	1.353,50	1
30	36.0.1.5.1	Analis Pemberdayaan Masyarakat	1.248,00	1
31	36.0.1.5.2	Pengelola Pemberdayaan Masyarakat	1.248,00	1
32	36.0.1.5.3	Pengadministrasi Umum	1.246,25	1
33	36.0.1.6.0	Kepala Seksi Kesejahteraan Rakyat	1.353,50	1
34	36.0.1.6.1	Analis Kesejahteraan Rakyat	1.248,00	1
35	36.0.1.6.2	Pengelola Kesejahteraan Sosial	1.248,00	1
36	36.0.1.6.3	Pengadministrasi Umum	1.246,25	1
37	36.0.1.7.0	Kepala Seksi Pelayanan Umum	1.353,50	1
38	36.0.1.7.1	Analis Layanan Umum	1.248,00	1
39	36.0.1.7.2	Pengolah Data Pelayanan	1.248,00	1
40	36.0.1.7.3	Pengadministrasi Umum	2.492,50	2
41	36.0.1.8.0	Lurah Sine	1.368,50	1
42	36.0.1.9.0	Sekretaris Kelurahan Sine	1.352,50	1
43	36.0.1.9.1	Pengadministrasi Keuangan	1.246,25	1
44	36.0.1.9.2	Pengadministrasi Umum	1.246,25	1
45	36.0.1.9.3	Pramu Bakti	1.243,50	1
46	36.0.1.10.0	Kepala Seksi Pemerintahan	1.353,50	1
47	36.0.1.10.1	Pengelola Administrasi Pemerintahan	1.248,00	1
48	36.0.1.10.2	Pengadministrasi Pemerintahan	1.246,25	1
49	36.0.1.11.0	Kepala Seksi Keamanan, Ketenteraman, dan Ketertiban Umum	1.353,50	1
50	36.0.1.11.1	Pengelola Data Keamanan dan Ketertiban	1.248,00	1
51	36.0.1.11.2	Pengadministrasi Umum	1.246,25	1
52	36.0.1.12.0	Kepala Seksi Ekonomi, Pembangunan, dan Kesejahteraan Rakyat	1.353,50	1
53	36.0.1.12.1	Pengelola Pemberdayaan Masyarakat	1.248,00	1
54	36.0.1.12.2	Pengadministrasi Umum	1.246,25	1
55	36.0.1.13.0	Lurah Sragen Kulon	1.368,50	1
56	36.0.1.14.0	Sekretaris Kelurahan Sragen Kulon	1.352,50	1
57	36.0.1.14.1	Pengadministrasi Keuangan	1.246,25	1
58	36.0.1.14.2	Pengadministrasi Umum	1.246,25	1
59	36.0.1.14.3	Pramu Bakti	1.243,50	1

NO	KODE JABATAN	NOMENKLATUR JABATAN	JUMLAH BEBAN KERJA	JUMLAH KEBUTUHAN PEGAWAI
60	36.0.1.15.0	Kepala Seksi Pemerintahan	1.353,50	1
61	36.0.1.15.1	Pengelola Administrasi Pemerintahan	1.248,00	1
62	36.0.1.15.2	Pengadministrasi Pemerintahan	1.246,25	1
63	36.0.1.16.0	Kepala Seksi Keamanan, Ketenteraman, dan Ketertiban Umum	1.353,50	1
64	36.0.1.16.1	Pengelola Data Keamanan dan Ketertiban	1.248,00	1
65	36.0.1.16.2	Pengadministrasi Umum	1.246,25	1
66	36.0.1.17.0	Kepala Seksi Ekonomi, Pembangunan, dan Kesejahteraan Rakyat	1.353,50	1
67	36.0.1.17.1	Pengelola Pemberdayaan Masyarakat	1.248,00	1
68	36.0.1.17.2	Pengadministrasi Umum	1.246,25	1
69	36.0.1.18.0	Lurah Sragen Tengah	1.368,50	1
70	36.0.1.19.0	Sekretaris Kelurahan Sragen Tengah	1.352,50	1
71	36.0.1.19.1	Pengadministrasi Keuangan	1.246,25	1
72	36.0.1.19.2	Pengadministrasi Umum	1.246,25	1
73	36.0.1.19.3	Pramu Bakti	1.243,50	1
74	36.0.1.20.0	Kepala Seksi Pemerintahan	1.353,50	1
75	36.0.1.20.1	Pengelola Administrasi Pemerintahan	1.248,00	1
76	36.0.1.20.2	Pengadministrasi Pemerintahan	1.246,25	1
77	36.0.1.21.0	Kepala Seksi Keamanan, Ketenteraman, dan Ketertiban Umum	1.353,50	1
78	36.0.1.21.1	Pengelola Data Keamanan dan Ketertiban	1.248,00	1
79	36.0.1.21.2	Pengadministrasi Umum	1.246,25	1
80	36.0.1.22.0	Kepala Seksi Ekonomi, Pembangunan, dan Kesejahteraan Rakyat	1.353,50	1
81	36.0.1.22.1	Pengelola Pemberdayaan Masyarakat	1.248,00	1
82	36.0.1.22.2	Pengadministrasi Umum	1.246,25	1
83	36.0.1.23.0	Lurah Sragen Wetan	1.368,50	1
84	36.0.1.24.0	Sekretaris Kelurahan Sragen Wetan	1.352,50	1
85	36.0.1.24.1	Pengadministrasi Keuangan	1.246,25	1
86	36.0.1.24.2	Pengadministrasi Umum	1.246,25	1
87	36.0.1.24.3	Pramu Bakti	1.243,50	1
88	36.0.1.25.0	Kepala Seksi Pemerintahan	1.353,50	1
89	36.0.1.25.1	Pengelola Administrasi Pemerintahan	1.248,00	1
90	36.0.1.25.2	Pengadministrasi Pemerintahan	1.246,25	1
91	36.0.1.26.0	Kepala Seksi Keamanan, Ketenteraman, dan Ketertiban Umum	1.353,50	1
92	36.0.1.26.1	Pengelola Data Keamanan dan Ketertiban	1.248,00	1
93	36.0.1.26.2	Pengadministrasi Umum	1.246,25	1
94	36.0.1.27.0	Kepala Seksi Ekonomi, Pembangunan, dan Kesejahteraan Rakyat	1.353,50	1
95	36.0.1.27.1	Pengelola Pemberdayaan Masyarakat	1.248,00	1
96	36.0.1.27.2	Pengadministrasi Umum	1.246,25	1
97	36.0.1.28.0	Lurah Nglorog	1.368,50	1
98	36.0.1.29.0	Sekretaris Kelurahan Nglorog	1.352,50	1
99	36.0.1.29.1	Pengadministrasi Keuangan	1.246,25	1
100	36.0.1.29.2	Pengadministrasi Umum	1.246,25	1
101	36.0.1.29.3	Pramu Bakti	1.243,50	1
102	36.0.1.30.0	Kepala Seksi Pemerintahan	1.353,50	1
103	36.0.1.30.1	Pengelola Administrasi Pemerintahan	1.248,00	1
104	36.0.1.30.2	Pengadministrasi Pemerintahan	1.246,25	1
105	36.0.1.31.0	Kepala Seksi Keamanan, Ketenteraman, dan Ketertiban Umum	1.353,50	1
106	36.0.1.31.1	Pengelola Data Keamanan dan Ketertiban	1.248,00	1
107	36.0.1.31.2	Pengadministrasi Umum	1.246,25	1
108	36.0.1.32.0	Kepala Seksi Ekonomi, Pembangunan, dan Kesejahteraan Rakyat	1.353,50	1
109	36.0.1.32.1	Pengelola Pemberdayaan Masyarakat	1.248,00	1
110	36.0.1.32.2	Pengadministrasi Umum	1.246,25	1
111	36.0.1.33.0	Lurah Karangtengah	1.368,50	1
112	36.0.1.34.0	Sekretaris Kelurahan Karangtengah	1.352,50	1
113	36.0.1.34.1	Pengadministrasi Keuangan	1.246,25	1
114	36.0.1.34.2	Pengadministrasi Umum	1.246,25	1
115	36.0.1.34.3	Pramu Bakti	1.243,50	1
116	36.0.1.35.0	Kepala Seksi Pemerintahan	1.353,50	1
117	36.0.1.35.1	Pengelola Administrasi Pemerintahan	1.248,00	1
118	36.0.1.35.2	Pengadministrasi Pemerintahan	1.246,25	1
119	36.0.1.36.0	Kepala Seksi Keamanan, Ketenteraman, dan Ketertiban Umum	1.353,50	1
120	36.0.1.36.1	Pengelola Data Keamanan dan Ketertiban	1.248,00	1
121	36.0.1.36.2	Pengadministrasi Umum	1.246,25	1
122	36.0.1.37.0	Kepala Seksi Ekonomi, Pembangunan, dan Kesejahteraan Rakyat	1.353,50	1
123	36.0.1.37.1	Pengelola Pemberdayaan Masyarakat	1.248,00	1
124	36.0.1.37.2	Pengadministrasi Umum	1.246,25	1

C. PETA JABATAN KECAMATAN SRAGEN

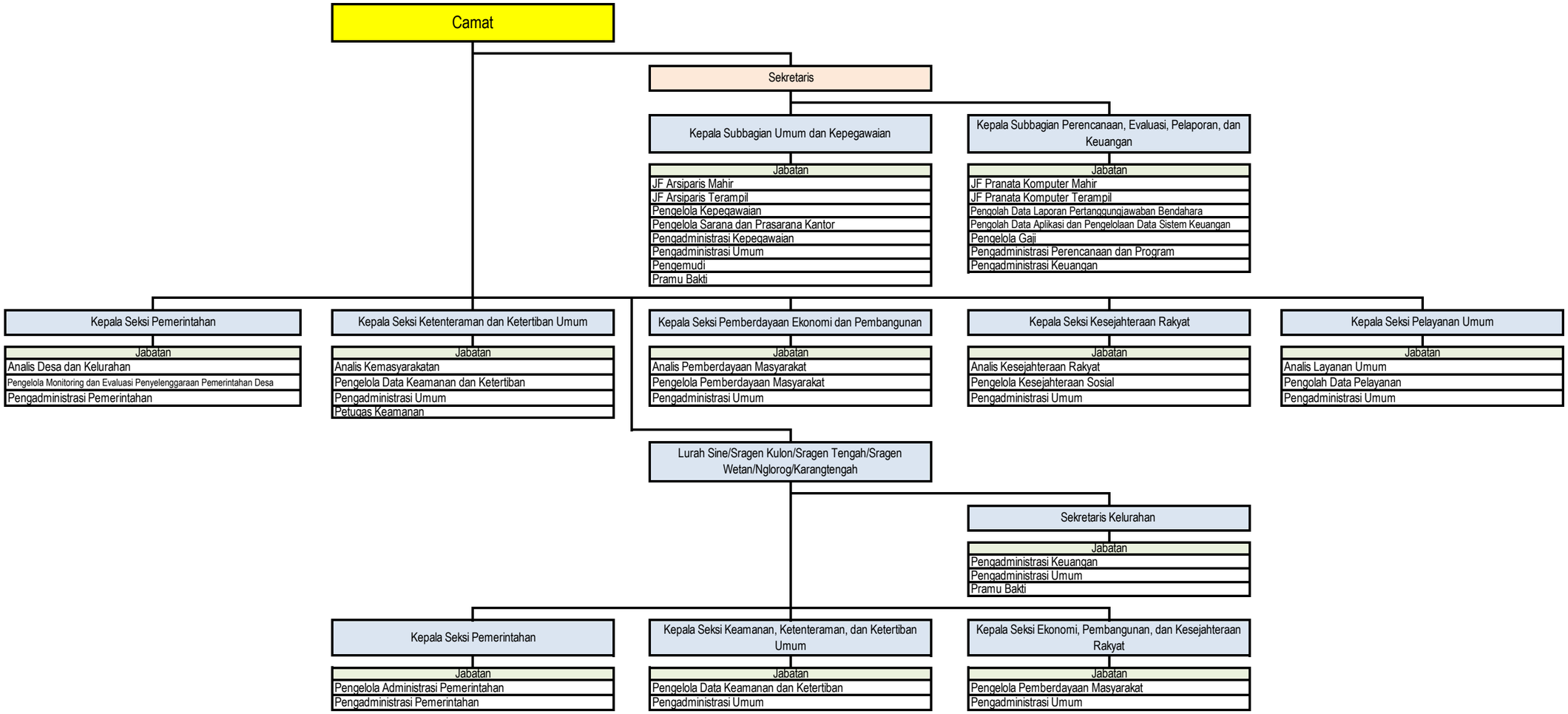

BUPATI SRAGEN,

ttd

KUSDINAR UNTUNG YUNI SUKOWATI

LAMPIRAN XXXVII
PERATURAN BUPATI SRAGEN
NOMOR 110 TAHUN 2022
TENTANG
PENETAPAN HASIL ANALISIS JABATAN DAN ANALISIS BEBAN KERJA DI LINGKUNGAN PEMERINTAH KABUPATEN SRAGEN

A. NOMENKLATUR JABATAN PIMPINAN TINGGI, ADMINISTRASI, DAN FUNGSIONAL; JUMLAH BEBAN KERJA; DAN KEBUTUHAN PEGAWAI KECAMATAN SIDOHARJO KABUPATEN SRAGEN

NO	KODE JABATAN	NOMENKLATUR JABATAN	JUMLAH BEBAN KERJA	JUMLAH KEBUTUHAN PEGAWAI
1	2	3	4	5
1	37.0.1.0.0	Camat Sidoharjo	1.399,50	1
2	37.0.2.0.0	Sekretaris Kecamatan Sidoharjo	1.367,00	1
3	37.0.2.1.0	Kepala Subbagian Umum dan Kepegawaian	1.353,50	1
4	37.0.2.1.1-JF	JF Arsiparis Mahir	1.250,00	1
5	37.0.2.1.2-JF	JF Arsiparis Terampil	1.250,00	1
6	37.0.2.1.3	Pengelola Kepegawaian	1.248,00	1
7	37.0.2.1.4	Pengelola Sarana dan Prasarana Kantor	1.248,00	1
8	37.0.2.1.5	Pengadministrasi Kepegawaian	1.246,25	1
9	37.0.2.1.6	Pengadministrasi Umum	1.246,25	1
10	37.0.2.1.7	Pengemudi	1.246,75	1
11	37.0.2.1.8	Pramu Bakti	1.243,50	1
12	37.0.2.2.0	Kepala Subbagian Perencanaan, Evaluasi, Pelaporan, dan Keuangan	1.353,50	1
13	37.0.2.2.1-JF	JF Pranata Komputer Mahir	1.248,50	1
14	37.0.2.2.2-JF	JF Pranata Komputer Terampil	1.248,50	1
15	37.0.2.2.3	Pengolah Data Laporan Pertanggungjawaban Bendahara	1.248,00	1
16	37.0.2.2.4	Pengolah Data Aplikasi dan Pengelolaan Data Sistem Keuangan	1.248,00	1
17	37.0.2.2.5	Pengelola Gaji	1.248,00	1
18	37.0.2.2.6	Pengadministrasi Perencanaan dan Program	1.246,25	1
19	37.0.2.2.7	Pengadministrasi Keuangan	1.246,25	1
20	37.0.1.3.0	Kepala Seksi Pemerintahan	1.353,50	1
21	37.0.1.3.1	Analis Desa dan Kelurahan	1.248,00	1
22	37.0.1.3.2	Pengelola Monitoring dan Evaluasi Penyelenggaraan Pemerintahan Desa	2.496,00	2
23	37.0.1.3.3	Pengadministrasi Pemerintahan	1.246,25	1
24	37.0.1.4.0	Kepala Seksi Ketenteraman dan Ketertiban Umum	1.353,50	1
25	37.0.1.4.1	Analis Kemasyarakatan	1.248,00	1
26	37.0.1.4.2	Pengelola Data Keamanan dan Ketertiban	1.248,00	1
27	37.0.1.4.3	Pengadministrasi Umum	1.246,25	1
28	37.0.1.4.4	Petugas Keamanan	3.732,00	3
29	37.0.1.5.0	Kepala Seksi Pemberdayaan Ekonomi dan Pembangunan	1.353,50	1
30	37.0.1.5.1	Analis Pemberdayaan Masyarakat	1.248,00	1
31	37.0.1.5.2	Pengelola Pemberdayaan Masyarakat	1.248,00	1
32	37.0.1.5.3	Pengadministrasi Umum	1.246,25	1
33	37.0.1.6.0	Kepala Seksi Kesejahteraan Rakyat	1.353,50	1
34	37.0.1.6.1	Analis Kesejahteraan Rakyat	1.248,00	1
35	37.0.1.6.2	Pengelola Kesejahteraan Sosial	1.248,00	1
36	37.0.1.6.3	Pengadministrasi Umum	1.246,25	1
37	37.0.1.7.0	Kepala Seksi Pelayanan Umum	1.353,50	1
38	37.0.1.7.1	Analis Layanan Umum	1.248,00	1
39	37.0.1.7.2	Pengolah Data Pelayanan	1.248,00	1
40	37.0.1.7.3	Pengadministrasi Umum	2.492,50	2

C. PETA JABATAN KECAMATAN SIDOHARJO

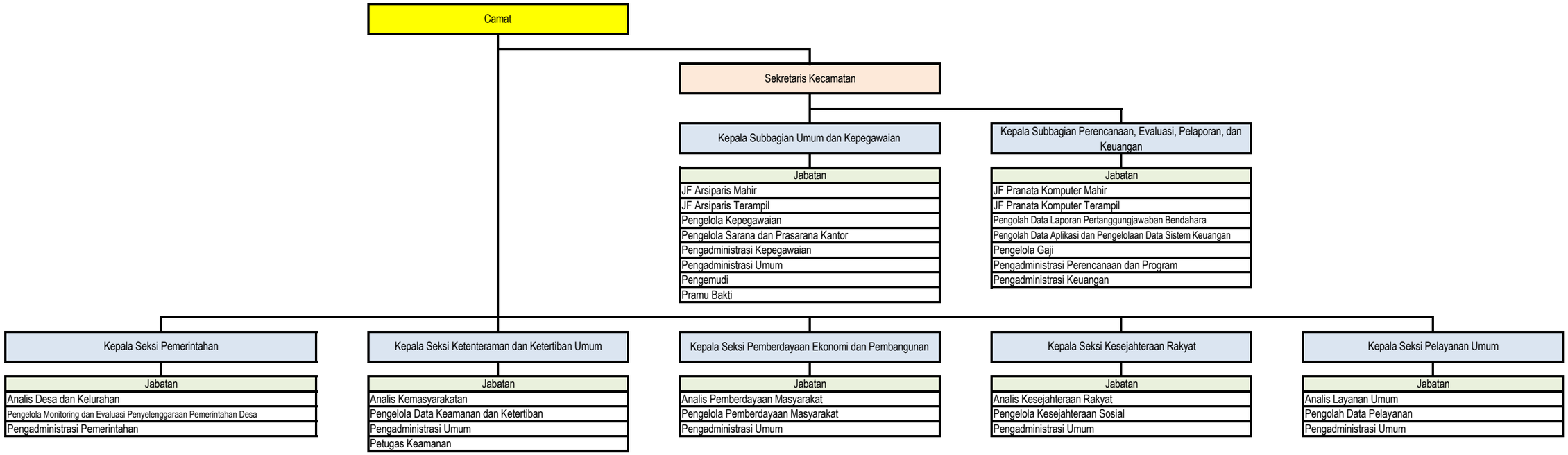

BUPATI SRAGEN,

ttd

KUSDINAR UNTUNG YUNI SUKOWATI

LAMPIRAN XXXVIII
PERATURAN BUPATI SRAGEN
NOMOR 110 TAHUN 2022
TENTANG
PENETAPAN HASIL ANALISIS JABATAN DAN ANALISIS BEBAN KERJA DI LINGKUNGAN PEMERINTAH KABUPATEN SRAGEN

A. NOMENKLATUR JABATAN PIMPINAN TINGGI, ADMINISTRASI, DAN FUNGSIONAL; JUMLAH BEBAN KERJA; DAN KEBUTUHAN PEGAWAI KECAMATAN TANON KABUPATEN SRAGEN

NO	KODE JABATAN	NOMENKLATUR JABATAN	JUMLAH BEBAN KERJA	JUMLAH KEBUTUHAN PEGAWAI
1	2	3	4	5
1	38.0.1.0.0	Camat Tanon	1.399,50	1
2	38.0.2.0.0	Sekretaris Kecamatan Tanon	1.367,00	1
3	38.0.2.1.0	Kepala Subbagian Umum dan Kepegawaian	1.353,50	1
4	38.0.2.1.1-JF	JF Arsiparis Mahir	1.250,00	1
5	38.0.2.1.2-JF	JF Arsiparis Terampil	1.250,00	1
6	38.0.2.1.3	Pengelola Kepegawaian	1.248,00	1
7	38.0.2.1.4	Pengelola Sarana dan Prasarana Kantor	1.248,00	1
8	38.0.2.1.5	Pengadministrasi Kepegawaian	1.246,25	1
9	38.0.2.1.6	Pengadministrasi Umum	1.246,25	1
10	38.0.2.1.7	Pengemudi	1.246,75	1
11	38.0.2.1.8	Pramu Bakti	1.243,50	1
12	38.0.2.2.0	Kepala Subbagian Perencanaan, Evaluasi, Pelaporan, dan Keuangan	1.353,50	1
13	38.0.2.2.1-JF	JF Pranata Komputer Mahir	1.248,50	1
14	38.0.2.2.2-JF	JF Pranata Komputer Terampil	1.248,50	1
15	38.0.2.2.3	Pengolah Data Laporan Pertanggungjawaban Bendahara	1.248,00	1
16	38.0.2.2.4	Pengolah Data Aplikasi dan Pengelolaan Data Sistem Keuangan	1.248,00	1
17	38.0.2.2.5	Pengelola Gaji	1.248,00	1
18	38.0.2.2.6	Pengadministrasi Perencanaan dan Program	1.246,25	1
19	38.0.2.2.7	Pengadministrasi Keuangan	1.246,25	1
20	38.0.1.3.0	Kepala Seksi Pemerintahan	1.353,50	1
21	38.0.1.3.1	Analis Desa dan Kelurahan	1.248,00	1
22	38.0.1.3.2	Pengelola Monitoring dan Evaluasi Penyelenggaraan Pemerintahan Desa	2.496,00	2
23	38.0.1.3.3	Pengadministrasi Pemerintahan	1.246,25	1
24	38.0.1.4.0	Kepala Seksi Ketenteraman dan Ketertiban Umum	1.353,50	1
25	38.0.1.4.1	Analis Kemasyarakatan	1.248,00	1
26	38.0.1.4.2	Pengelola Data Keamanan dan Ketertiban	1.248,00	1
27	38.0.1.4.3	Pengadministrasi Umum	1.246,25	1
28	38.0.1.4.4	Petugas Keamanan	3.732,00	3
29	38.0.1.5.0	Kepala Seksi Pemberdayaan Ekonomi dan Pembangunan	1.353,50	1
30	38.0.1.5.1	Analis Pemberdayaan Masyarakat	1.248,00	1
31	38.0.1.5.2	Pengelola Pemberdayaan Masyarakat	1.248,00	1
32	38.0.1.5.3	Pengadministrasi Umum	1.246,25	1
33	38.0.1.6.0	Kepala Seksi Kesejahteraan Rakyat	1.353,50	1
34	38.0.1.6.1	Analis Kesejahteraan Rakyat	1.248,00	1
35	38.0.1.6.2	Pengelola Kesejahteraan Sosial	1.248,00	1
36	38.0.1.6.3	Pengadministrasi Umum	1.246,25	1
37	38.0.1.7.0	Kepala Seksi Pelayanan Umum	1.353,50	1
38	38.0.1.7.1	Analis Layanan Umum	1.248,00	1
39	38.0.1.7.2	Pengolah Data Pelayanan	1.248,00	1
40	38.0.1.7.3	Pengadministrasi Umum	2.492,50	2

C. PETA JABATAN KECAMATAN TANON

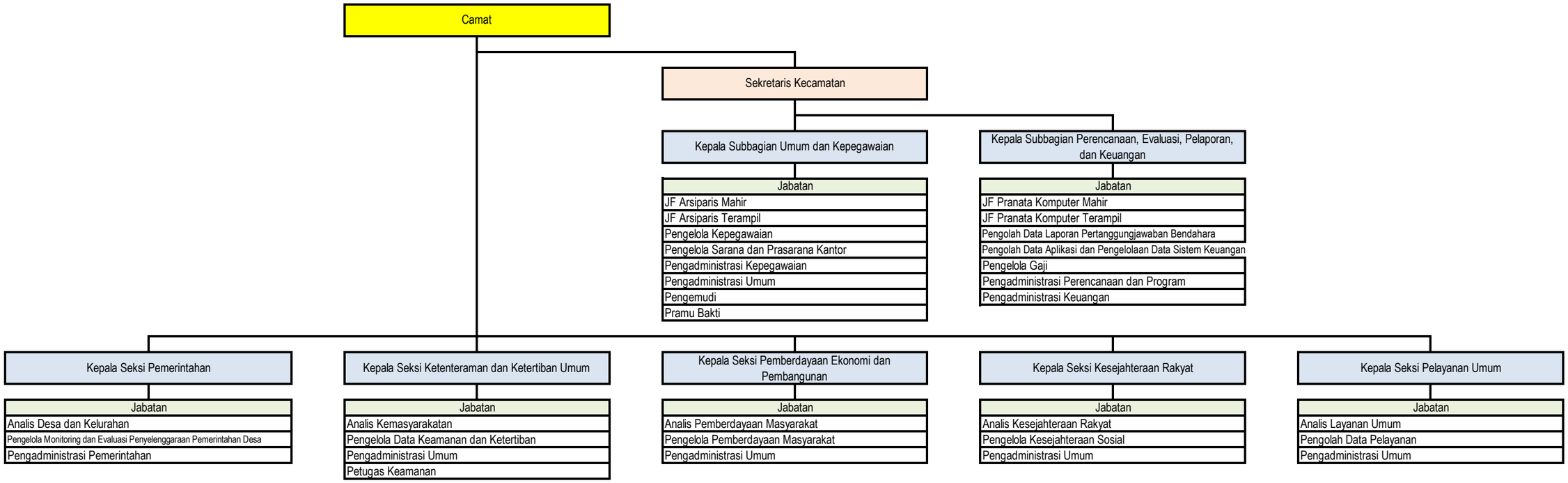

BUPATI SRAGEN,

ttd

KUSDINAR UNTUNG YUNI SUKOWATI

LAMPIRAN XXXIX
PERATURAN BUPATI SRAGEN
NOMOR 110 TAHUN 2022
TENTANG
PENETAPAN HASIL ANALISIS JABATAN DAN ANALISIS BEBAN KERJA DI LINGKUNGAN PEMERINTAH KABUPATEN SRAGEN

A. NOMENKLATUR JABATAN PIMPINAN TINGGI, ADMINISTRASI, DAN FUNGSIONAL; JUMLAH BEBAN KERJA; DAN KEBUTUHAN PEGAWAI KECAMATAN GEMOLONG KABUPATEN SRAGEN

NO	KODE JABATAN	NOMENKLATUR JABATAN	JUMLAH BEBAN KERJA	JUMLAH KEBUTUHAN PEGAWAI
1	2	3	4	5
1	39.0.1.0.0	Camat Gemolong	1.399,50	1
2	39.0.2.0.0	Sekretaris Kecamatan Gemolong	1.367,00	1
3	39.0.2.1.0	Kepala Subbagian Umum dan Kepegawaian	1.353,50	1
4	39.0.2.1.1-JF	JF Arsiparis Mahir	1.250,00	1
5	39.0.2.1.2-JF	JF Arsiparis Terampil	1.250,00	1
6	39.0.2.1.3	Pengelola Kepegawaian	1.248,00	1
7	39.0.2.1.4	Pengelola Sarana dan Prasarana Kantor	1.248,00	1
8	39.0.2.1.5	Pengadministrasi Kepegawaian	1.246,25	1
9	39.0.2.1.6	Pengadministrasi Umum	1.246,25	1
10	39.0.2.1.7	Pengemudi	1.246,75	1
11	39.0.2.1.8	Pramu Bakti	1.243,50	1
12	39.0.2.2.0	Kepala Subbagian Perencanaan, Evaluasi, Pelaporan, dan Keuangan	1.353,50	1
13	39.0.2.2.1-JF	JF Pranata Komputer Mahir	1.248,50	1
14	39.0.2.2.2-JF	JF Pranata Komputer Terampil	1.248,50	1
15	39.0.2.2.3	Pengolah Data Laporan Pertanggungjawaban Bendahara	1.248,00	1
16	39.0.2.2.4	Pengolah Data Aplikasi dan Pengelolaan Data Sistem Keuangan	1.248,00	1
17	39.0.2.2.5	Pengelola Gaji	1.248,00	1
18	39.0.2.2.6	Pengadministrasi Perencanaan dan Program	1.246,25	1
19	39.0.2.2.7	Pengadministrasi Keuangan	1.246,25	1
20	39.0.1.3.0	Kepala Seksi Pemerintahan	1.353,50	1
21	39.0.1.3.1	Analis Desa dan Kelurahan	1.248,00	1
22	39.0.1.3.2	Pengelola Monitoring dan Evaluasi Penyelenggaraan Pemerintahan Desa	2.496,00	2
23	39.0.1.3.3	Pengadministrasi Pemerintahan	1.246,25	1
24	39.0.1.4.0	Kepala Seksi Ketenteraman dan Ketertiban Umum	1.353,50	1
25	39.0.1.4.1	Analis Kemasyarakatan	1.248,00	1
26	39.0.1.4.2	Pengelola Data Keamanan dan Ketertiban	1.248,00	1
27	39.0.1.4.3	Pengadministrasi Umum	1.246,25	1
28	39.0.1.4.4	Petugas Keamanan	3.732,00	3
29	39.0.1.5.0	Kepala Seksi Pemberdayaan Ekonomi dan Pembangunan	1.353,50	1
30	39.0.1.5.1	Analis Pemberdayaan Masyarakat	1.248,00	1
31	39.0.1.5.2	Pengelola Pemberdayaan Masyarakat	1.248,00	1
32	39.0.1.5.3	Pengadministrasi Umum	1.246,25	1
33	39.0.1.6.0	Kepala Seksi Kesejahteraan Rakyat	1.353,50	1
34	39.0.1.6.1	Analis Kesejahteraan Rakyat	1.248,00	1
35	39.0.1.6.2	Pengelola Kesejahteraan Sosial	1.248,00	1
36	39.0.1.6.3	Pengadministrasi Umum	1.246,25	1
37	39.0.1.7.0	Kepala Seksi Pelayanan Umum	1.353,50	1
38	39.0.1.7.1	Analis Layanan Umum	1.248,00	1
39	39.0.1.7.2	Pengolah Data Pelayanan	1.248,00	1
40	39.0.1.7.3	Pengadministrasi Umum	2.492,50	2
41	39.0.1.8.0	Lurah Ngembatpadas	1.368,50	1
42	39.0.1.9.0	Sekretaris Kelurahan Ngembatpadas	1.352,50	1
43	39.0.1.9.1	Pengadministrasi Keuangan	1.246,25	1
44	39.0.1.9.2	Pengadministrasi Umum	1.246,25	1
45	39.0.1.9.3	Pramu Bakti	1.243,50	1
46	39.0.1.10.0	Kepala Seksi Pemerintahan	1.353,50	1
47	39.0.1.10.1	Pengelola Administrasi Pemerintahan	1.248,00	1
48	39.0.1.10.2	Pengadministrasi Pemerintahan	1.246,25	1
49	39.0.1.11.0	Kepala Seksi Keamanan, Ketenteraman, dan Ketertiban Umum	1.353,50	1
50	39.0.1.11.1	Pengelola Data Keamanan dan Ketertiban	1.248,00	1
51	39.0.1.11.2	Pengadministrasi Umum	1.246,25	1
52	39.0.1.12.0	Kepala Seksi Ekonomi, Pembangunan, dan Kesejahteraan Rakyat	1.353,50	1
53	39.0.1.12.1	Pengelola Pemberdayaan Masyarakat	1.248,00	1
54	39.0.1.12.2	Pengadministrasi Umum	1.246,25	1
55	39.0.1.13.0	Lurah Kragilan	1.368,50	1
56	39.0.1.14.0	Sekretaris Kelurahan Kragilan	1.352,50	1
57	39.0.1.14.1	Pengadministrasi Keuangan	1.246,25	1
58	39.0.1.14.2	Pengadministrasi Umum	1.246,25	1
59	39.0.1.14.3	Pramu Bakti	1.243,50	1

NO	KODE JABATAN	NOMENKLATUR JABATAN	JUMLAH BEBAN KERJA	JUMLAH KEBUTUHAN PEGAWAI
60	39.0.1.15.0	Kepala Seksi Pemerintahan	1.353,50	1
61	39.0.1.15.1	Pengelola Administrasi Pemerintahan	1.248,00	1
62	39.0.1.15.2	Pengadministrasi Pemerintahan	1.246,25	1
63	39.0.1.16.0	Kepala Seksi Keamanan, Ketenteraman, dan Ketertiban Umum	1.353,50	1
64	39.0.1.16.1	Pengelola Data Keamanan dan Ketertiban	1.248,00	1
65	39.0.1.16.2	Pengadministrasi Umum	1.246,25	1
66	39.0.1.17.0	Kepala Seksi Ekonomi, Pembangunan, dan Kesejahteraan Rakyat	1.353,50	1
67	39.0.1.17.1	Pengelola Pemberdayaan Masyarakat	1.248,00	1
68	39.0.1.17.2	Pengadministrasi Umum	1.246,25	1
69	39.0.1.18.0	Lurah Gemolong	1.368,50	1
70	39.0.1.19.0	Sekretaris Kelurahan Gemolong	1.352,50	1
71	39.0.1.19.1	Pengadministrasi Keuangan	1.246,25	1
72	39.0.1.19.2	Pengadministrasi Umum	1.246,25	1
73	39.0.1.19.3	Pramu Bakti	1.243,50	1
74	39.0.1.20.0	Kepala Seksi Pemerintahan	1.353,50	1
75	39.0.1.20.1	Pengelola Administrasi Pemerintahan	1.248,00	1
76	39.0.1.20.2	Pengadministrasi Pemerintahan	1.246,25	1
77	39.0.1.21.0	Kepala Seksi Keamanan, Ketenteraman, dan Ketertiban Umum	1.353,50	1
78	39.0.1.21.1	Pengelola Data Keamanan dan Ketertiban	1.248,00	1
79	39.0.1.21.2	Pengadministrasi Umum	1.246,25	1
80	39.0.1.22.0	Kepala Seksi Ekonomi, Pembangunan, dan Kesejahteraan Rakyat	1.353,50	1
81	39.0.1.22.1	Pengelola Pemberdayaan Masyarakat	1.248,00	1
82	39.0.1.22.2	Pengadministrasi Umum	1.246,25	1
83	39.0.1.23.0	Lurah Kwangen	1.368,50	1
84	39.0.1.24.0	Sekretaris Kelurahan Kwangen	1.352,50	1
85	39.0.1.24.1	Pengadministrasi Keuangan	1.246,25	1
86	39.0.1.24.2	Pengadministrasi Umum	1.246,25	1
87	39.0.1.24.3	Pramu Bakti	1.243,50	1
88	39.0.1.25.0	Kepala Seksi Pemerintahan	1.353,50	1
89	39.0.1.25.1	Pengelola Administrasi Pemerintahan	1.248,00	1
90	39.0.1.25.2	Pengadministrasi Pemerintahan	1.246,25	1
91	39.0.1.26.0	Kepala Seksi Keamanan, Ketenteraman, dan Ketertiban Umum	1.353,50	1
92	39.0.1.26.1	Pengelola Data Keamanan dan Ketertiban	1.248,00	1
93	39.0.1.26.2	Pengadministrasi Umum	1.246,25	1
94	39.0.1.27.0	Kepala Seksi Ekonomi, Pembangunan, dan Kesejahteraan Rakyat	1.353,50	1
95	39.0.1.27.1	Pengelola Pemberdayaan Masyarakat	1.248,00	1
96	39.0.1.27.2	Pengadministrasi Umum	1.246,25	1

C. PETA JABATAN KECAMATAN GEMOLONG

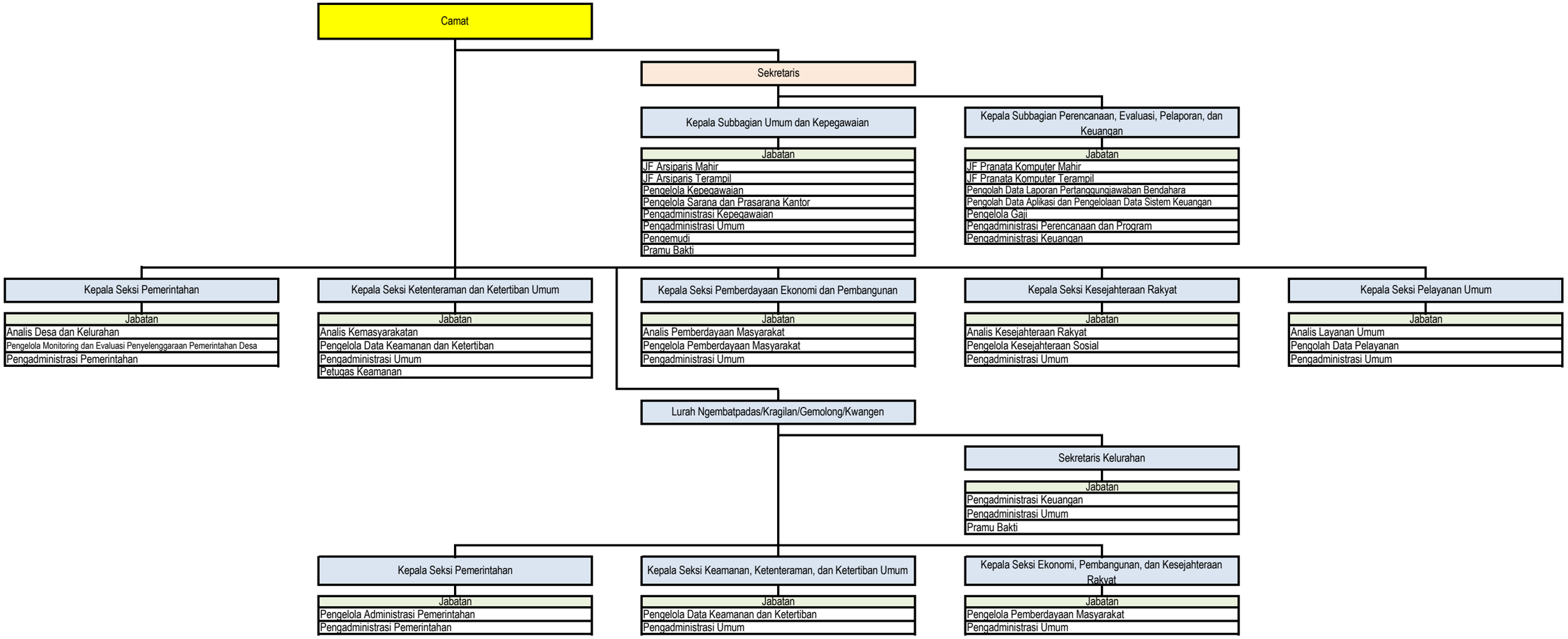

BUPATI SRAGEN,

ttd

KUSDINAR UNTUNG YUNI SUKOWATI

LAMPIRAN XL
PERATURAN BUPATI SRAGEN
NOMOR 110 TAHUN 2022
TENTANG
PENETAPAN HASIL ANALISIS JABATAN DAN ANALISIS BEBAN KERJA DI LINGKUNGAN PEMERINTAH KABUPATEN SRAGEN

A. NOMENKLATUR JABATAN PIMPINAN TINGGI, ADMINISTRASI, DAN FUNGSIONAL; JUMLAH BEBAN KERJA; DAN KEBUTUHAN PEGAWAI KECAMATAN MIRI KABUPATEN SRAGEN

NO	KODE JABATAN	NOMENKLATUR JABATAN	JUMLAH BEBAN KERJA	JUMLAH KEBUTUHAN PEGAWAI
1	2	3	4	5
1	40.0.1.0.0	Camat Miri	1.399,50	1
2	40.0.2.0.0	Sekretaris Kecamatan Miri	1.367,00	1
3	40.0.2.1.0	Kepala Subbagian Umum dan Kepegawaian	1.353,50	1
4	40.0.2.1.1-JF	JF Arsiparis Mahir	1.250,00	1
5	40.0.2.1.2-JF	JF Arsiparis Terampil	1.250,00	1
6	40.0.2.1.3	Pengelola Kepegawaian	1.248,00	1
7	40.0.2.1.4	Pengelola Sarana dan Prasarana Kantor	1.248,00	1
8	40.0.2.1.5	Pengadministrasi Kepegawaian	1.246,25	1
9	40.0.2.1.6	Pengadministrasi Umum	1.246,25	1
10	40.0.2.1.7	Pengemudi	1.246,75	1
11	40.0.2.1.8	Pramu Bakti	1.243,50	1
12	40.0.2.2.0	Kepala Subbagian Perencanaan, Evaluasi, Pelaporan, dan Keuangan	1.353,50	1
13	40.0.2.2.1-JF	JF Pranata Komputer Mahir	1.248,50	1
14	40.0.2.2.2-JF	JF Pranata Komputer Terampil	1.248,50	1
15	40.0.2.2.3	Pengolah Data Laporan Pertanggungjawaban Bendahara	1.248,00	1
16	40.0.2.2.4	Pengolah Data Aplikasi dan Pengelolaan Data Sistem Keuangan	1.248,00	1
17	40.0.2.2.5	Pengelola Gaji	1.248,00	1
18	40.0.2.2.6	Pengadministrasi Perencanaan dan Program	1.246,25	1
19	40.0.2.2.7	Pengadministrasi Keuangan	1.246,25	1
20	40.0.1.3.0	Kepala Seksi Pemerintahan	1.353,50	1
21	40.0.1.3.1	Analis Desa dan Kelurahan	1.248,00	1
22	40.0.1.3.2	Pengelola Monitoring dan Evaluasi Penyelenggaraan Pemerintahan Desa	2.496,00	2
23	40.0.1.3.3	Pengadministrasi Pemerintahan	1.246,25	1
24	40.0.1.4.0	Kepala Seksi Ketenteraman dan Ketertiban Umum	1.353,50	1
25	40.0.1.4.1	Analis Kemasyarakatan	1.248,00	1
26	40.0.1.4.2	Pengelola Data Keamanan dan Ketertiban	1.248,00	1
27	40.0.1.4.3	Pengadministrasi Umum	1.246,25	1
28	40.0.1.4.4	Petugas Keamanan	3.732,00	3
29	40.0.1.5.0	Kepala Seksi Pemberdayaan Ekonomi dan Pembangunan	1.353,50	1
30	40.0.1.5.1	Analis Pemberdayaan Masyarakat	1.248,00	1
31	40.0.1.5.2	Pengelola Pemberdayaan Masyarakat	1.248,00	1
32	40.0.1.5.3	Pengadministrasi Umum	1.246,25	1
33	40.0.1.6.0	Kepala Seksi Kesejahteraan Rakyat	1.353,50	1
34	40.0.1.6.1	Analis Kesejahteraan Rakyat	1.248,00	1
35	40.0.1.6.2	Pengelola Kesejahteraan Sosial	1.248,00	1
36	40.0.1.6.3	Pengadministrasi Umum	1.246,25	1
37	40.0.1.7.0	Kepala Seksi Pelayanan Umum	1.353,50	1
38	40.0.1.7.1	Analis Layanan Umum	1.248,00	1
39	40.0.1.7.2	Pengolah Data Pelayanan	1.248,00	1
40	40.0.1.7.3	Pengadministrasi Umum	2.492,50	2

C. PETA JABATAN KECAMATAN MIRI

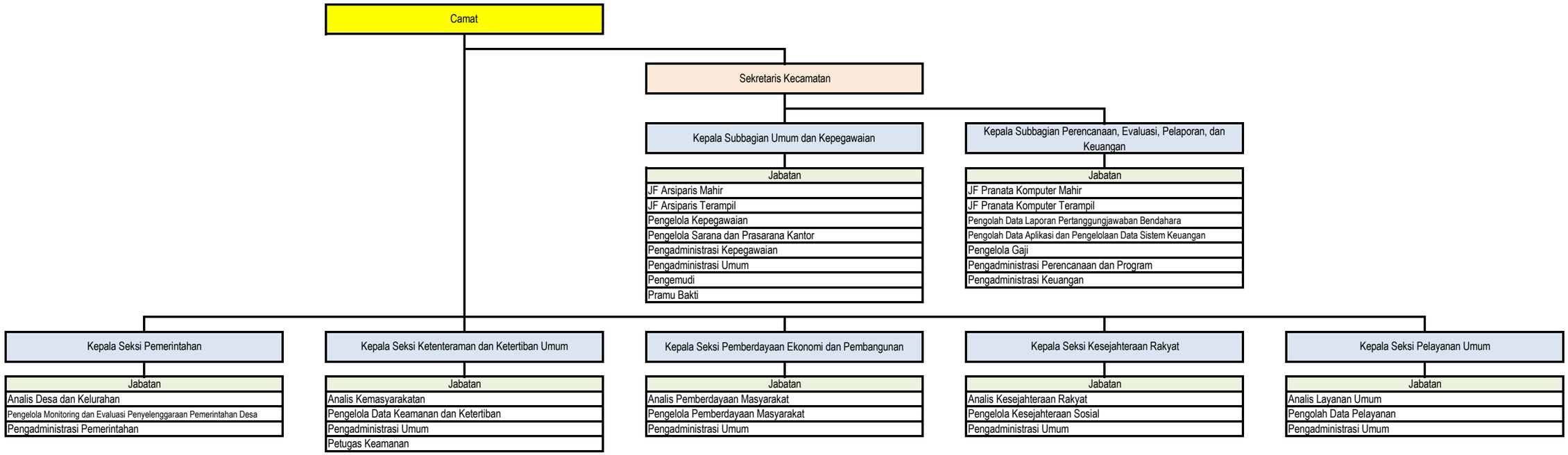

BUPATI SRAGEN,

ttd

KUSDINAR UNTUNG YUNI SUKOWATI

LAMPIRAN XLI
PERATURAN BUPATI SRAGEN
NOMOR 110 TAHUN 2022
TENTANG
PENETAPAN HASIL ANALISIS JABATAN DAN ANALISIS BEBAN KERJA DI LINGKUNGAN PEMERINTAH KABUPATEN SRAGEN

A. NOMENKLATUR JABATAN PIMPINAN TINGGI, ADMINISTRASI, DAN FUNGSIONAL; JUMLAH BEBAN KERJA; DAN KEBUTUHAN PEGAWAI KECAMATAN SUMBERLAWANG KABUPATEN SRAGEN

NO	KODE JABATAN	NOMENKLATUR JABATAN	JUMLAH BEBAN KERJA	JUMLAH KEBUTUHAN PEGAWAI
1	2	3	4	5
1	41.0.1.0.0	Camat Sumberlawang	1.399,50	1
2	41.0.2.0.0	Sekretaris Kecamatan Sumberlawang	1.367,00	1
3	41.0.2.1.0	Kepala Subbagian Umum dan Kepegawaian	1.353,50	1
4	41.0.2.1.1-JF	JF Arsiparis Mahir	1.250,00	1
5	41.0.2.1.2-JF	JF Arsiparis Terampil	1.250,00	1
6	41.0.2.1.3	Pengelola Kepegawaian	1.248,00	1
7	41.0.2.1.4	Pengelola Sarana dan Prasarana Kantor	1.248,00	1
8	41.0.2.1.5	Pengadministrasi Kepegawaian	1.246,25	1
9	41.0.2.1.6	Pengadministrasi Umum	1.246,25	1
10	41.0.2.1.7	Pengemudi	1.246,75	1
11	41.0.2.1.8	Pramu Bakti	1.243,50	1
12	41.0.2.2.0	Kepala Subbagian Perencanaan, Evaluasi, Pelaporan, dan Keuangan	1.353,50	1
13	41.0.2.2.1-JF	JF Pranata Komputer Mahir	1.248,50	1
14	41.0.2.2.2-JF	JF Pranata Komputer Terampil	1.248,50	1
15	41.0.2.2.3	Pengolah Data Laporan Pertanggungjawaban Bendahara	1.248,00	1
16	41.0.2.2.4	Pengolah Data Aplikasi dan Pengelolaan Data Sistem Keuangan	1.248,00	1
17	41.0.2.2.5	Pengelola Gaji	1.248,00	1
18	41.0.2.2.6	Pengadministrasi Perencanaan dan Program	1.246,25	1
19	41.0.2.2.7	Pengadministrasi Keuangan	1.246,25	1
20	41.0.1.3.0	Kepala Seksi Pemerintahan	1.353,50	1
21	41.0.1.3.1	Analis Desa dan Kelurahan	1.248,00	1
22	41.0.1.3.2	Pengelola Monitoring dan Evaluasi Penyelenggaraan Pemerintahan Desa	2.496,00	2
23	41.0.1.3.3	Pengadministrasi Pemerintahan	1.246,25	1
24	41.0.1.4.0	Kepala Seksi Ketenteraman dan Ketertiban Umum	1.353,50	1
25	41.0.1.4.1	Analis Kemasyarakatan	1.248,00	1
26	41.0.1.4.2	Pengelola Data Keamanan dan Ketertiban	1.248,00	1
27	41.0.1.4.3	Pengadministrasi Umum	1.246,25	1
28	41.0.1.4.4	Petugas Keamanan	3.732,00	3
29	41.0.1.5.0	Kepala Seksi Pemberdayaan Ekonomi dan Pembangunan	1.353,50	1
30	41.0.1.5.1	Analis Pemberdayaan Masyarakat	1.248,00	1
31	41.0.1.5.2	Pengelola Pemberdayaan Masyarakat	1.248,00	1
32	41.0.1.5.3	Pengadministrasi Umum	1.246,25	1
33	41.0.1.6.0	Kepala Seksi Kesejahteraan Rakyat	1.353,50	1
34	41.0.1.6.1	Analis Kesejahteraan Rakyat	1.248,00	1
35	41.0.1.6.2	Pengelola Kesejahteraan Sosial	1.248,00	1
36	41.0.1.6.3	Pengadministrasi Umum	1.246,25	1
37	41.0.1.7.0	Kepala Seksi Pelayanan Umum	1.353,50	1
38	41.0.1.7.1	Analis Layanan Umum	1.248,00	1
39	41.0.1.7.2	Pengolah Data Pelayanan	1.248,00	1
40	41.0.1.7.3	Pengadministrasi Umum	2.492,50	2

C. PETA JABATAN KECAMATAN SUMBERLAWANG

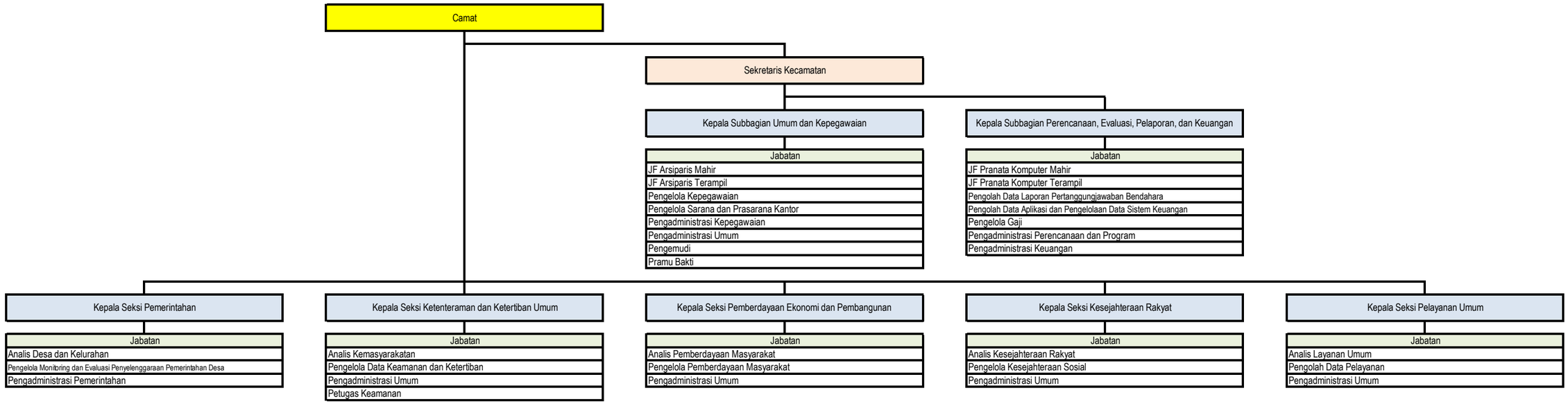

BUPATI SRAGEN,

ttd

KUSDINAR UNTUNG YUNI SUKOWATI

LAMPIRAN XLII
PERATURAN BUPATI SRAGEN
NOMOR 110 TAHUN 2022
TENTANG
PENETAPAN HASIL ANALISIS JABATAN DAN ANALISIS BEBAN KERJA DI LINGKUNGAN PEMERINTAH KABUPATEN SRAGEN

A. NOMENKLATUR JABATAN PIMPINAN TINGGI, ADMINISTRASI, DAN FUNGSIONAL; JUMLAH BEBAN KERJA; DAN KEBUTUHAN PEGAWAI KECAMATAN MONDOKAN KABUPATEN SRAGEN

NO	KODE JABATAN	NOMENKLATUR JABATAN	JUMLAH BEBAN KERJA	JUMLAH KEBUTUHAN PEGAWAI
1	2	3	4	5
1	42.0.1.0.0	Camat Mondokan	1.399,50	1
2	42.0.2.0.0	Sekretaris Kecamatan Mondokan	1.367,00	1
3	42.0.2.1.0	Kepala Subbagian Umum dan Kepegawaian	1.353,50	1
4	42.0.2.1.1-JF	JF Arsiparis Mahir	1.250,00	1
5	42.0.2.1.2-JF	JF Arsiparis Terampil	1.250,00	1
6	42.0.2.1.3	Pengelola Kepegawaian	1.248,00	1
7	42.0.2.1.4	Pengelola Sarana dan Prasarana Kantor	1.248,00	1
8	42.0.2.1.5	Pengadministrasi Kepegawaian	1.246,25	1
9	42.0.2.1.6	Pengadministrasi Umum	1.246,25	1
10	42.0.2.1.7	Pengemudi	1.246,75	1
11	42.0.2.1.8	Pramu Bakti	1.243,50	1
12	42.0.2.2.0	Kepala Subbagian Perencanaan, Evaluasi, Pelaporan, dan Keuangan	1.353,50	1
13	42.0.2.2.1-JF	JF Pranata Komputer Mahir	1.248,50	1
14	42.0.2.2.2-JF	JF Pranata Komputer Terampil	1.248,50	1
15	42.0.2.2.3	Pengolah Data Laporan Pertanggungjawaban Bendahara	1.248,00	1
16	42.0.2.2.4	Pengolah Data Aplikasi dan Pengelolaan Data Sistem Keuangan	1.248,00	1
17	42.0.2.2.5	Pengelola Gaji	1.248,00	1
18	42.0.2.2.6	Pengadministrasi Perencanaan dan Program	1.246,25	1
19	42.0.2.2.7	Pengadministrasi Keuangan	1.246,25	1
20	42.0.1.3.0	Kepala Seksi Pemerintahan	1.353,50	1
21	42.0.1.3.1	Analis Desa dan Kelurahan	1.248,00	1
22	42.0.1.3.2	Pengelola Monitoring dan Evaluasi Penyelenggaraan Pemerintahan Desa	2.496,00	2
23	42.0.1.3.3	Pengadministrasi Pemerintahan	1.246,25	1
24	42.0.1.4.0	Kepala Seksi Ketenteraman dan Ketertiban Umum	1.353,50	1
25	42.0.1.4.1	Analis Kemasyarakatan	1.248,00	1
26	42.0.1.4.2	Pengelola Data Keamanan dan Ketertiban	1.248,00	1
27	42.0.1.4.3	Pengadministrasi Umum	1.246,25	1
28	42.0.1.4.4	Petugas Keamanan	3.732,00	3
29	42.0.1.5.0	Kepala Seksi Pemberdayaan Ekonomi dan Pembangunan	1.353,50	1
30	42.0.1.5.1	Analis Pemberdayaan Masyarakat	1.248,00	1
31	42.0.1.5.2	Pengelola Pemberdayaan Masyarakat	1.248,00	1
32	42.0.1.5.3	Pengadministrasi Umum	1.246,25	1
33	42.0.1.6.0	Kepala Seksi Kesejahteraan Rakyat	1.353,50	1
34	42.0.1.6.1	Analis Kesejahteraan Rakyat	1.248,00	1
35	42.0.1.6.2	Pengelola Kesejahteraan Sosial	1.248,00	1
36	42.0.1.6.3	Pengadministrasi Umum	1.246,25	1
37	42.0.1.7.0	Kepala Seksi Pelayanan Umum	1.353,50	1
38	42.0.1.7.1	Analis Layanan Umum	1.248,00	1
39	42.0.1.7.2	Pengolah Data Pelayanan	1.248,00	1
40	42.0.1.7.3	Pengadministrasi Umum	2.492,50	2

C. PETA JABATAN KECAMATAN MONDOKAN

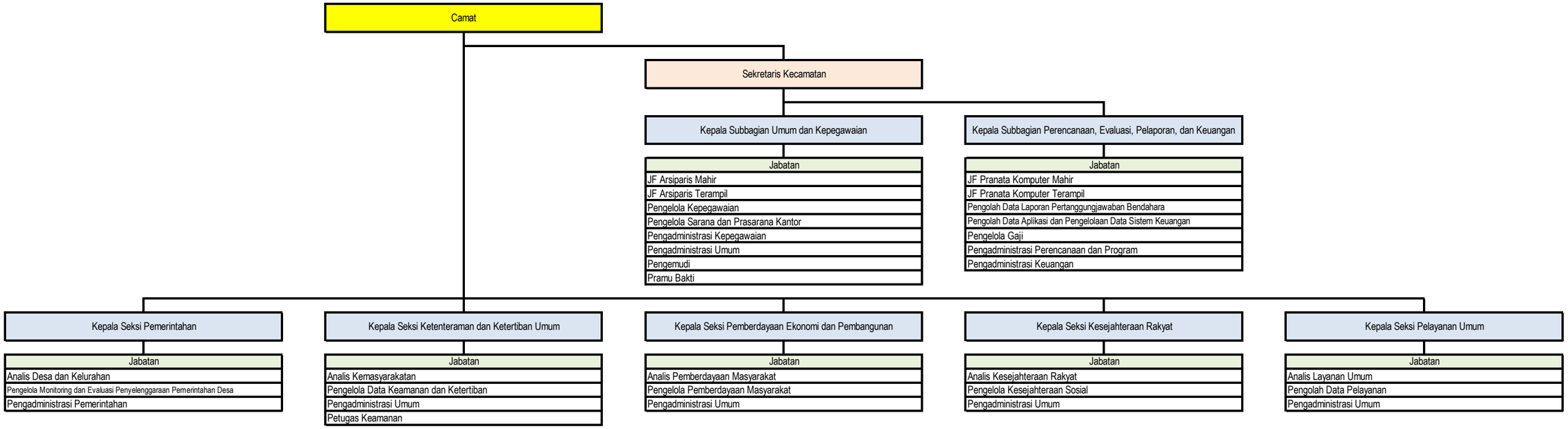

BUPATI SRAGEN,

ttd

KUSDINAR UNTUNG YUNI SUKOWATI

LAMPIRAN XLIII
PERATURAN BUPATI SRAGEN
NOMOR 110 TAHUN 2022
TENTANG
PENETAPAN HASIL ANALISIS JABATAN DAN ANALISIS BEBAN KERJA DI LINGKUNGAN PEMERINTAH KABUPATEN SRAGEN

A. NOMENKLATUR JABATAN PIMPINAN TINGGI, ADMINISTRASI, DAN FUNGSIONAL; JUMLAH BEBAN KERJA; DAN KEBUTUHAN PEGAWAI KECAMATAN SUKODONO KABUPATEN SRAGEN

NO	KODE JABATAN	NOMENKLATUR JABATAN	JUMLAH BEBAN KERJA	JUMLAH KEBUTUHAN PEGAWAI
1	2	3	4	5
1	43.0.1.0.0	Camat Sukodono	1.399,50	1
2	43.0.2.0.0	Sekretaris Kecamatan Sukodono	1.367,00	1
3	43.0.2.1.0	Kepala Subbagian Umum dan Kepegawaian	1.353,50	1
4	43.0.2.1.1-JF	JF Arsiparis Mahir	1.250,00	1
5	43.0.2.1.2-JF	JF Arsiparis Terampil	1.250,00	1
6	43.0.2.1.3	Pengelola Kepegawaian	1.248,00	1
7	43.0.2.1.4	Pengelola Sarana dan Prasarana Kantor	1.248,00	1
8	43.0.2.1.5	Pengadministrasi Kepegawaian	1.246,25	1
9	43.0.2.1.6	Pengadministrasi Umum	1.246,25	1
10	43.0.2.1.7	Pengemudi	1.246,75	1
11	43.0.2.1.8	Pramu Bakti	1.243,50	1
12	43.0.2.2.0	Kepala Subbagian Perencanaan, Evaluasi, Pelaporan, dan Keuangan	1.353,50	1
13	43.0.2.2.1-JF	JF Pranata Komputer Mahir	1.248,50	1
14	43.0.2.2.2-JF	JF Pranata Komputer Terampil	1.248,50	1
15	43.0.2.2.3	Pengolah Data Laporan Pertanggungjawaban Bendahara	1.248,00	1
16	43.0.2.2.4	Pengolah Data Aplikasi dan Pengelolaan Data Sistem Keuangan	1.248,00	1
17	43.0.2.2.5	Pengelola Gaji	1.248,00	1
18	43.0.2.2.6	Pengadministrasi Perencanaan dan Program	1.246,25	1
19	43.0.2.2.7	Pengadministrasi Keuangan	1.246,25	1
20	43.0.1.3.0	Kepala Seksi Pemerintahan	1.353,50	1
21	43.0.1.3.1	Analis Desa dan Kelurahan	1.248,00	1
22	43.0.1.3.2	Pengelola Monitoring dan Evaluasi Penyelenggaraan Pemerintahan Desa	2.496,00	2
23	43.0.1.3.3	Pengadministrasi Pemerintahan	1.246,25	1
24	43.0.1.4.0	Kepala Seksi Ketenteraman dan Ketertiban Umum	1.353,50	1
25	43.0.1.4.1	Analis Kemasyarakatan	1.248,00	1
26	43.0.1.4.2	Pengelola Data Keamanan dan Ketertiban	1.248,00	1
27	43.0.1.4.3	Pengadministrasi Umum	1.246,25	1
28	43.0.1.4.4	Petugas Keamanan	3.732,00	3
29	43.0.1.5.0	Kepala Seksi Pemberdayaan Ekonomi dan Pembangunan	1.353,50	1
30	43.0.1.5.1	Analis Pemberdayaan Masyarakat	1.248,00	1
31	43.0.1.5.2	Pengelola Pemberdayaan Masyarakat	1.248,00	1
32	43.0.1.5.3	Pengadministrasi Umum	1.246,25	1
33	43.0.1.6.0	Kepala Seksi Kesejahteraan Rakyat	1.353,50	1
34	43.0.1.6.1	Analis Kesejahteraan Rakyat	1.248,00	1
35	43.0.1.6.2	Pengelola Kesejahteraan Sosial	1.248,00	1
36	43.0.1.6.3	Pengadministrasi Umum	1.246,25	1
37	43.0.1.7.0	Kepala Seksi Pelayanan Umum	1.353,50	1
38	43.0.1.7.1	Analis Layanan Umum	1.248,00	1
39	43.0.1.7.2	Pengolah Data Pelayanan	1.248,00	1
40	43.0.1.7.3	Pengadministrasi Umum	2.492,50	2

C. PETA JABATAN KECAMATAN SUKODONO

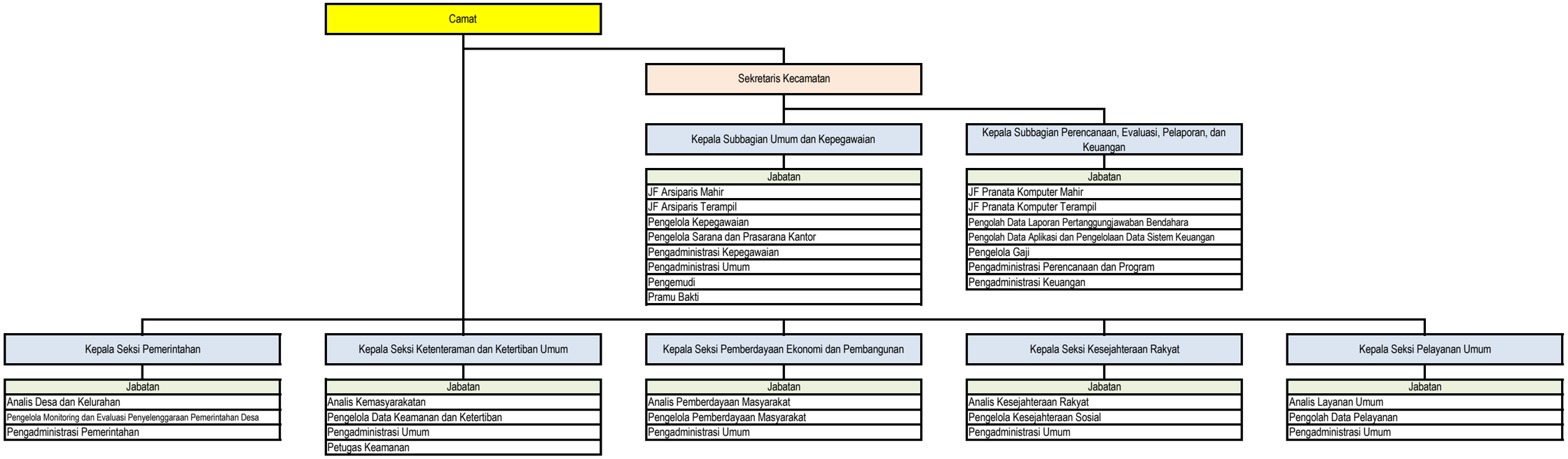

BUPATI SRAGEN,

ttd

KUSDINAR UNTUNG YUNI SUKOWATI

LAMPIRAN XLIV
PERATURAN BUPATI SRAGEN
NOMOR 110 TAHUN 2022
TENTANG
PENETAPAN HASIL ANALISIS JABATAN DAN ANALISIS BEBAN KERJA DI LINGKUNGAN PEMERINTAH KABUPATEN SRAGEN

A. NOMENKLATUR JABATAN PIMPINAN TINGGI, ADMINISTRASI, DAN FUNGSIONAL; JUMLAH BEBAN KERJA; DAN KEBUTUHAN PEGAWAI KECAMATAN GESI KABUPATEN SRAGEN

NO	KODE JABATAN	NOMENKLATUR JABATAN	JUMLAH BEBAN KERJA	JUMLAH KEBUTUHAN PEGAWAI
1	2	3	4	5
1	44.0.1.0.0	Camat Gesi	1.399,50	1
2	44.0.2.0.0	Sekretaris Kecamatan Gesi	1.367,00	1
3	44.0.2.1.0	Kepala Subbagian Umum dan Kepegawaian	1.353,50	1
4	44.0.2.1.1-JF	JF Arsiparis Mahir	1.250,00	1
5	44.0.2.1.2-JF	JF Arsiparis Terampil	1.250,00	1
6	44.0.2.1.3	Pengelola Kepegawaian	1.248,00	1
7	44.0.2.1.4	Pengelola Sarana dan Prasarana Kantor	1.248,00	1
8	44.0.2.1.5	Pengadministrasi Kepegawaian	1.246,25	1
9	44.0.2.1.6	Pengadministrasi Umum	1.246,25	1
10	44.0.2.1.7	Pengemudi	1.246,75	1
11	44.0.2.1.8	Pramu Bakti	1.243,50	1
12	44.0.2.2.0	Kepala Subbagian Perencanaan, Evaluasi, Pelaporan, dan Keuangan	1.353,50	1
13	44.0.2.2.1-JF	JF Pranata Komputer Mahir	1.248,50	1
14	44.0.2.2.2-JF	JF Pranata Komputer Terampil	1.248,50	1
15	44.0.2.2.3	Pengolah Data Laporan Pertanggungjawaban Bendahara	1.248,00	1
16	44.0.2.2.4	Pengolah Data Aplikasi dan Pengelolaan Data Sistem Keuangan	1.248,00	1
17	44.0.2.2.5	Pengelola Gaji	1.248,00	1
18	44.0.2.2.6	Pengadministrasi Perencanaan dan Program	1.246,25	1
19	44.0.2.2.7	Pengadministrasi Keuangan	1.246,25	1
20	44.0.1.3.0	Kepala Seksi Pemerintahan	1.353,50	1
21	44.0.1.3.1	Analis Desa dan Kelurahan	1.248,00	1
22	44.0.1.3.2	Pengelola Monitoring dan Evaluasi Penyelenggaraan Pemerintahan Desa	2.496,00	2
23	44.0.1.3.3	Pengadministrasi Pemerintahan	1.246,25	1
24	44.0.1.4.0	Kepala Seksi Ketenteraman dan Ketertiban Umum	1.353,50	1
25	44.0.1.4.1	Analis Kemasyarakatan	1.248,00	1
26	44.0.1.4.2	Pengelola Data Keamanan dan Ketertiban	1.248,00	1
27	44.0.1.4.3	Pengadministrasi Umum	1.246,25	1
28	44.0.1.4.4	Petugas Keamanan	3.732,00	3
29	44.0.1.5.0	Kepala Seksi Pemberdayaan Ekonomi dan Pembangunan	1.353,50	1
30	44.0.1.5.1	Analis Pemberdayaan Masyarakat	1.248,00	1
31	44.0.1.5.2	Pengelola Pemberdayaan Masyarakat	1.248,00	1
32	44.0.1.5.3	Pengadministrasi Umum	1.246,25	1
33	44.0.1.6.0	Kepala Seksi Kesejahteraan Rakyat	1.353,50	1
34	44.0.1.6.1	Analis Kesejahteraan Rakyat	1.248,00	1
35	44.0.1.6.2	Pengelola Kesejahteraan Sosial	1.248,00	1
36	44.0.1.6.3	Pengadministrasi Umum	1.246,25	1
37	44.0.1.7.0	Kepala Seksi Pelayanan Umum	1.353,50	1
38	44.0.1.7.1	Analis Layanan Umum	1.248,00	1
39	44.0.1.7.2	Pengolah Data Pelayanan	1.248,00	1
40	44.0.1.7.3	Pengadministrasi Umum	2.492,50	2

C. PETA JABATAN KECAMATAN GESI

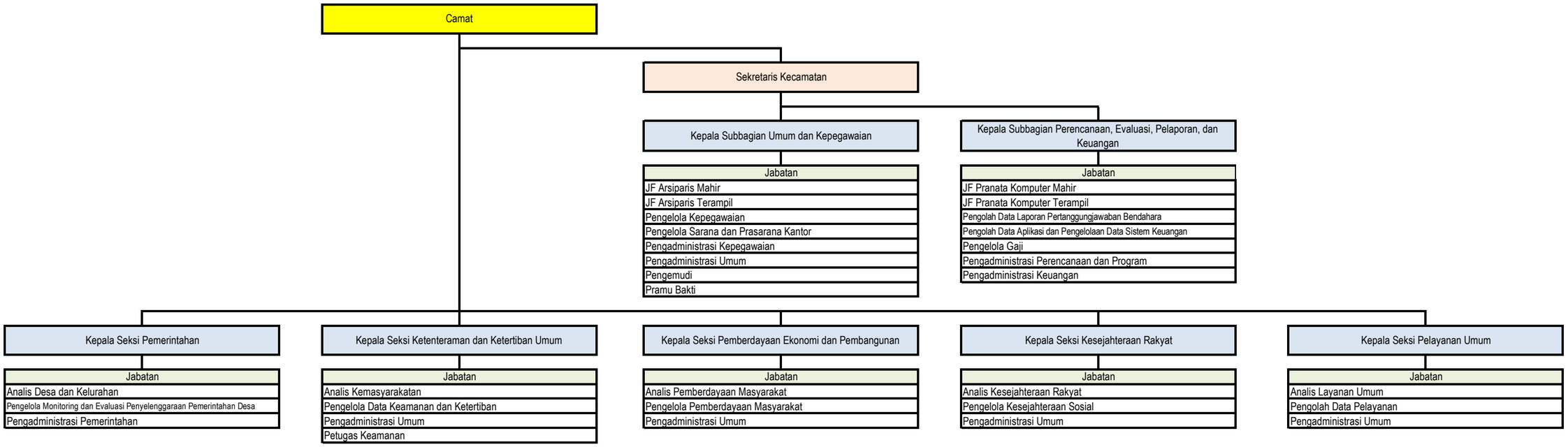

BUPATI SRAGEN,

ttd

KUSDINAR UNTUNG YUNI SUKOWATI

LAMPIRAN XLV
PERATURAN BUPATI SRAGEN
NOMOR 110 TAHUN 2022
TENTANG
PENETAPAN HASIL ANALISIS JABATAN DAN ANALISIS BEBAN KERJA DI LINGKUNGAN PEMERINTAH KABUPATEN SRAGEN

A. NOMENKLATUR JABATAN PIMPINAN TINGGI, ADMINISTRASI, DAN FUNGSIONAL; JUMLAH BEBAN KERJA; DAN KEBUTUHAN PEGAWAI KECAMATAN TANGEN KABUPATEN SRAGEN

NO	KODE JABATAN	NOMENKLATUR JABATAN	JUMLAH BEBAN KERJA	JUMLAH KEBUTUHAN PEGAWAI
1	2	3	4	5
1	45.0.1.0.0	Camat Tangen	1.399,50	1
2	45.0.2.0.0	Sekretaris Kecamatan Tangen	1.367,00	1
3	45.0.2.1.0	Kepala Subbagian Umum dan Kepegawaian	1.353,50	1
4	45.0.2.1.1-JF	JF Arsiparis Mahir	1.250,00	1
5	45.0.2.1.2-JF	JF Arsiparis Terampil	1.250,00	1
6	45.0.2.1.3	Pengelola Kepegawaian	1.248,00	1
7	45.0.2.1.4	Pengelola Sarana dan Prasarana Kantor	1.248,00	1
8	45.0.2.1.5	Pengadministrasi Kepegawaian	1.246,25	1
9	45.0.2.1.6	Pengadministrasi Umum	1.246,25	1
10	45.0.2.1.7	Pengemudi	1.246,75	1
11	45.0.2.1.8	Pramu Bakti	1.243,50	1
12	45.0.2.2.0	Kepala Subbagian Perencanaan, Evaluasi, Pelaporan, dan Keuangan	1.353,50	1
13	45.0.2.2.1-JF	JF Pranata Komputer Mahir	1.248,50	1
14	45.0.2.2.2-JF	JF Pranata Komputer Terampil	1.248,50	1
15	45.0.2.2.3	Pengolah Data Laporan Pertanggungjawaban Bendahara	1.248,00	1
16	45.0.2.2.4	Pengolah Data Aplikasi dan Pengelolaan Data Sistem Keuangan	1.248,00	1
17	45.0.2.2.5	Pengelola Gaji	1.248,00	1
18	45.0.2.2.6	Pengadministrasi Perencanaan dan Program	1.246,25	1
19	45.0.2.2.7	Pengadministrasi Keuangan	1.246,25	1
20	45.0.1.3.0	Kepala Seksi Pemerintahan	1.353,50	1
21	45.0.1.3.1	Analis Desa dan Kelurahan	1.248,00	1
22	45.0.1.3.2	Pengelola Monitoring dan Evaluasi Penyelenggaraan Pemerintahan Desa	2.496,00	2
23	45.0.1.3.3	Pengadministrasi Pemerintahan	1.246,25	1
24	45.0.1.4.0	Kepala Seksi Ketenteraman dan Ketertiban Umum	1.353,50	1
25	45.0.1.4.1	Analis Kemasyarakatan	1.248,00	1
26	45.0.1.4.2	Pengelola Data Keamanan dan Ketertiban	1.248,00	1
27	45.0.1.4.3	Pengadministrasi Umum	1.246,25	1
28	45.0.1.4.4	Petugas Keamanan	3.732,00	3
29	45.0.1.5.0	Kepala Seksi Pemberdayaan Ekonomi dan Pembangunan	1.353,50	1
30	45.0.1.5.1	Analis Pemberdayaan Masyarakat	1.248,00	1
31	45.0.1.5.2	Pengelola Pemberdayaan Masyarakat	1.248,00	1
32	45.0.1.5.3	Pengadministrasi Umum	1.246,25	1
33	45.0.1.6.0	Kepala Seksi Kesejahteraan Rakyat	1.353,50	1
34	45.0.1.6.1	Analis Kesejahteraan Rakyat	1.248,00	1
35	45.0.1.6.2	Pengelola Kesejahteraan Sosial	1.248,00	1
36	45.0.1.6.3	Pengadministrasi Umum	1.246,25	1
37	45.0.1.7.0	Kepala Seksi Pelayanan Umum	1.353,50	1
38	45.0.1.7.1	Analis Layanan Umum	1.248,00	1
39	45.0.1.7.2	Pengolah Data Pelayanan	1.248,00	1
40	45.0.1.7.3	Pengadministrasi Umum	2.492,50	2

C. PETA JABATAN KECAMATAN TANGEN

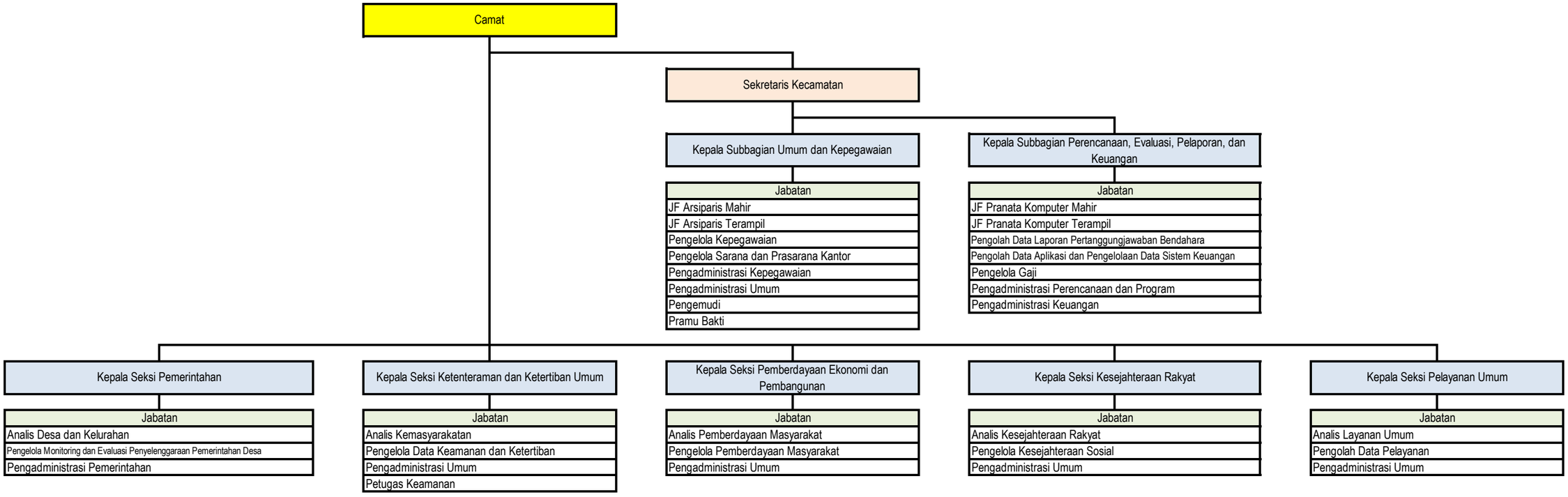

BUPATI SRAGEN,

ttd

KUSDINAR UNTUNG YUNI SUKOWATI

LAMPIRAN XLVI
PERATURAN BUPATI SRAGEN
NOMOR 110 TAHUN 2022
TENTANG
PENETAPAN HASIL ANALISIS JABATAN DAN ANALISIS BEBAN KERJA DI LINGKUNGAN PEMERINTAH KABUPATEN SRAGEN

A. NOMENKLATUR JABATAN PIMPINAN TINGGI, ADMINISTRASI, DAN FUNGSIONAL; JUMLAH BEBAN KERJA; DAN KEBUTUHAN PEGAWAI KECAMATAN JENAR KABUPATEN SRAGEN

NO	KODE JABATAN	NOMENKLATUR JABATAN	JUMLAH BEBAN KERJA	JUMLAH KEBUTUHAN PEGAWAI
1	2	3	4	5
1	46.0.1.0.0	Camat Jenar	1.399,50	1
2	46.0.2.0.0	Sekretaris Kecamatan Jenar	1.367,00	1
3	46.0.2.1.0	Kepala Subbagian Umum dan Kepegawaian	1.353,50	1
4	46.0.2.1.1-JF	JF Arsiparis Mahir	1.250,00	1
5	46.0.2.1.2-JF	JF Arsiparis Terampil	1.250,00	1
6	46.0.2.1.3	Pengelola Kepegawaian	1.248,00	1
7	46.0.2.1.4	Pengelola Sarana dan Prasarana Kantor	1.248,00	1
8	46.0.2.1.5	Pengadministrasi Kepegawaian	1.246,25	1
9	46.0.2.1.6	Pengadministrasi Umum	1.246,25	1
10	46.0.2.1.7	Pengemudi	1.246,75	1
11	46.0.2.1.8	Pramu Bakti	1.243,50	1
12	46.0.2.2.0	Kepala Subbagian Perencanaan, Evaluasi, Pelaporan, dan Keuangan	1.353,50	1
13	46.0.2.2.1-JF	JF Pranata Komputer Mahir	1.248,50	1
14	46.0.2.2.2-JF	JF Pranata Komputer Terampil	1.248,50	1
15	46.0.2.2.3	Pengolah Data Laporan Pertanggungjawaban Bendahara	1.248,00	1
16	46.0.2.2.4	Pengolah Data Aplikasi dan Pengelolaan Data Sistem Keuangan	1.248,00	1
17	46.0.2.2.5	Pengelola Gaji	1.248,00	1
18	46.0.2.2.6	Pengadministrasi Perencanaan dan Program	1.246,25	1
19	46.0.2.2.7	Pengadministrasi Keuangan	1.246,25	1
20	46.0.1.3.0	Kepala Seksi Pemerintahan	1.353,50	1
21	46.0.1.3.1	Analis Desa dan Kelurahan	1.248,00	1
22	46.0.1.3.2	Pengelola Monitoring dan Evaluasi Penyelenggaraan Pemerintahan Desa	2.496,00	2
23	46.0.1.3.3	Pengadministrasi Pemerintahan	1.246,25	1
24	46.0.1.4.0	Kepala Seksi Ketenteraman dan Ketertiban Umum	1.353,50	1
25	46.0.1.4.1	Analis Kemasyarakatan	1.248,00	1
26	46.0.1.4.2	Pengelola Data Keamanan dan Ketertiban	1.248,00	1
27	46.0.1.4.3	Pengadministrasi Umum	1.246,25	1
28	46.0.1.4.4	Petugas Keamanan	3.732,00	3
29	46.0.1.5.0	Kepala Seksi Pemberdayaan Ekonomi dan Pembangunan	1.353,50	1
30	46.0.1.5.1	Analis Pemberdayaan Masyarakat	1.248,00	1
31	46.0.1.5.2	Pengelola Pemberdayaan Masyarakat	1.248,00	1
32	46.0.1.5.3	Pengadministrasi Umum	1.246,25	1
33	46.0.1.6.0	Kepala Seksi Kesejahteraan Rakyat	1.353,50	1
34	46.0.1.6.1	Analis Kesejahteraan Rakyat	1.248,00	1
35	46.0.1.6.2	Pengelola Kesejahteraan Sosial	1.248,00	1
36	46.0.1.6.3	Pengadministrasi Umum	1.246,25	1
37	46.0.1.7.0	Kepala Seksi Pelayanan Umum	1.353,50	1
38	46.0.1.7.1	Analis Layanan Umum	1.248,00	1
39	46.0.1.7.2	Pengolah Data Pelayanan	1.248,00	1
40	46.0.1.7.3	Pengadministrasi Umum	2.492,50	2

C. PETA JABATAN KECAMATAN JENAR

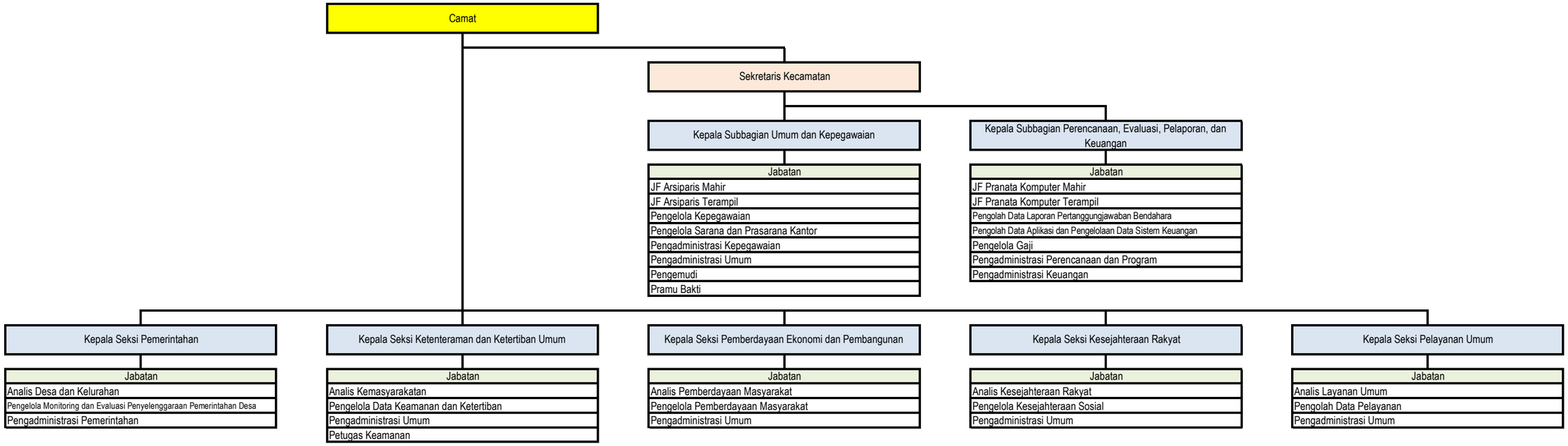

BUPATI SRAGEN,

ttd

KUSDINAR UNTUNG YUNI SUKOWATI